

Publicación #115

Pulso Ciudadano

Enero 2026

Percepción Contexto Económico / Evaluación de Gobierno /
Problema país / Evaluación Gabinete - Congreso - Poder
Judicial / Expectativas próximo gobierno – Presidente Electo
José Antonio Kast / Evaluación presentación Gabinete de
ministros y ministras Presidente Electo José Antonio Kast /
Incendios forestales / País que entrega el presidente Gabriel
Boric – En comparación con país recibido en marzo de 2022



BRANDING Y
COMUNICACIONES



CUSTOMER
EXPERIENCE-CX



OPINIÓN PÚBLICA



INNOVACIÓN

Activa Research es una de las principales consultoras de Research, Data Analytics y Opinión Pública en el país.

Con un equipo profesional multidisciplinario **experto en research y consultoría.**

Especializada en **conectar los Insights con la acción** para apoyar **decisiones de alto impacto** en el negocio de nuestros clientes.

Con sólida presencia en **Chile y Perú.**





ACTIVA

Antecedentes

 PULSO
CIUDADANO

- **Pulso Ciudadano** es un **Tracking de Opinión Pública** propiedad de **Activa Research** y financiado en un 100% con recursos propios de la empresa. Se realiza en Chile y Perú.
- Es una medición mensual que se realiza mediante encuestas online por medio de un panel representativo con cobertura nacional.
- Desde el 2019, estamos midiendo la opinión pública de Chile aportando información de las percepciones de la ciudadanía en temas: políticos, económicos, sociales, consumo, presidenciales y contingencia nacional.
- A la fecha, desde el año **2019** hemos realizado más de 120 estudios consecutivos de Pulso Ciudadano, con más de **130.000** entrevistas realizadas .
- Este 2026, Pulso Ciudadano comienza con el **8° año de medición** en Chile y 5° en Perú.

Antecedentes

La muestra **Enero 2026** es de **1.054** casos con cobertura nacional.

Los temas estudiados son:

- Percepción de la situación económica del país.
- Evaluación presidente y del Gobierno.
- Principales problemas del país.
- Evaluación del Gabinete, Congreso y Poder Judicial.
- Expectativas próximo gobierno – Presidente Electo José Antonio Kast.
- Evaluación presentación Gabinete de ministros y ministras Presidente Electo José Antonio Kast.
- Incendios forestales.
- País que entrega el presidente Gabriel Boric – En comparación con país recibido en marzo de 2022.



ACTIVA

Metodología



PULSO
CIUDADANO

Metodología

Diseño de Investigación	Estudio cuantitativo, sobre la base de entrevistas online a través de un panel representativo con cobertura nacional.
Población en estudio	Público en general, hombres y mujeres mayores de 18 años, pertenecientes a los grupos socioeconómicos (GSE) ABC1, C2, C3 y DE. Residentes de Santiago y Regiones, considerando una cobertura de 144 comunas a nivel nacional.
Diseño muestral	<p>Diseño No probabilístico. Se realizó un total de 1.054 entrevistas estratificadas apropiadamente por las variables de Género, Edad, GSE y Zona.</p> <p>Con el objetivo de proyectar resultados poblacionales, la muestra fue ponderada de acuerdo al peso real de cada segmento: Género, Edad, Zona y GSE en la población proyectada por el Censo 2024 e información de GSE de la AIM (Asociación de Empresas de Estudios de Mercados de Chile).</p> <p>El margen de Error Muestral para el total de la muestra es de un +/- 3,0 %, bajo supuestos de aleatoriedad simple, un nivel de confianza del 95% y varianza máxima de los estimadores.</p>
Selección muestral	<p>Selección en base a un panel online con una tasa de respuesta del 6,11%.</p> <p>El panel utilizado corresponde a la empresa OpinandoOnline www.opinandoonline.com. Panel en proceso de certificación Norma ISO 26.362</p>
Instrumento de medición	Cuestionario de 14 minutos de duración promedio.
Fecha de campo	Realizado entre 27 y 29 de enero 2026.
Desarrollado por	Este estudio ha sido elaborado en su totalidad por Activa.
Financiamiento	Estudio financiado en un 100% por Activa.

Tamaño y segmentación muestral

Para proyectar resultados poblacionales, cada segmento fue ponderado por su peso real en la población de acuerdo a las proyecciones del Censo 2024 y proyecciones de GSE AIM 2023. Las variables de ponderación son a nivel de: edad, género, zona y GSE.

(*) Error muestral calculado bajo supuesto de aleatoriedad simple, un nivel de confianza del 95% y varianza máxima del estimador proporcional.

Variable	Segmentos	Tamaño Muestral	Error Muestral Máximo(*)
GSE	C1	89	10,4 %
	C2	422	4,8 %
	C3	298	5,7 %
	DE	245	6,3 %
EDAD	18 - 30	139	8,3 %
	31 - 40	292	5,7 %
	41 - 50	287	5,8 %
	51 - ++	336	5,3 %
GÉNERO	Hombre	480	4,5 %
	Mujer	574	4,1 %
ZONA	Metropolitana	566	4,1 %
	Norte	126	8,7 %
	Centro	199	6,9 %
	Sur	163	7,7 %
Total		1054	3,0 %

Perfil de ponderación

■ 18 - 30 ■ 31 - 40 ■ 41 - 50 ■ 51 o más

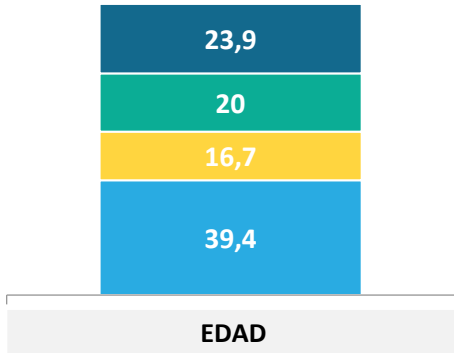

■ Norte ■ Centro ■ RM ■ Sur

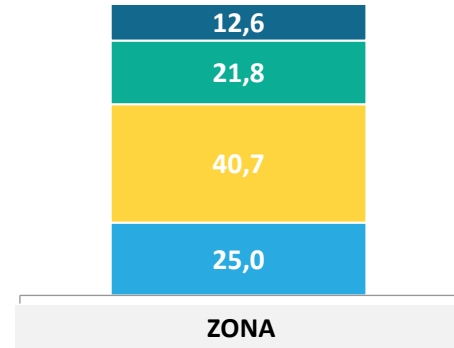

■ C1 ■ C2 ■ C3 ■ D

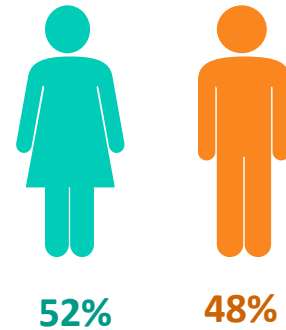
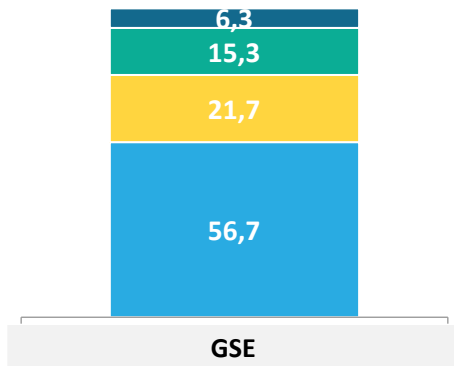

GÉNERO

Datos expresados en porcentajes (%). Sobre la Base del Total Entrevistas (N: 1.054 EM: +/- 3,0 %)
Zona Norte: Regiones XV, I, II, III, IV; Centro: Regiones V, VI, VII; Sur: Regiones VIII, IX, XIV, XVI, X, XI, XII.

POSICIÓN POLÍTICA

¿Cuál es tu posición política, independiente que seas militante de algún partido político?...

■ Izquierda
■ Centro izquierda
■ Centro
■ Centro Derecha
■ Derecha
■ Sin Posición Política
■ No sé

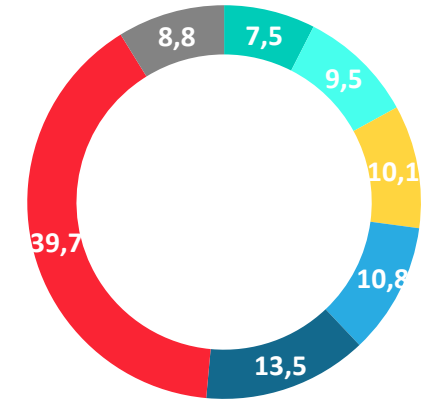

IDENTIFICACIÓN CON COALICION POLÍTICA

¿Y con cuál de las siguientes coaliciones políticas te sientes más identificado?

■ Partido Republicano (Jose Antonio Kast)
■ Chile Vamos (UDI - RN - EVOPOLI - PRI)
■ Nueva Mayoría (PS - PPD - PRSD)
■ DC (Democracia Cristiana)
■ Frente Amplio
■ Independiente
■ PC (Partido Comunista)
■ Partido de la gente
■ Partido Demócrata
■ Amarillos
■ Partido Liberal
■ Partido Nacional Libertario
■ Partido Social Cristiano
■ Ninguna
■ No sabe / No responde

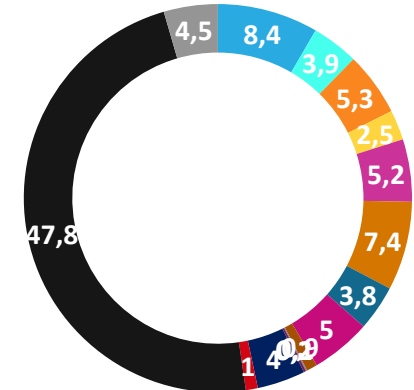



ACTIVA

Percepción de la **economía**



PULSO
CIUDADANO

Situación actual del país: Percepción del avance de Chile

En general, considerando todos los aspectos, económicos, valóricos, políticos, sociales ... ¿Crees que Chile avanza en...?

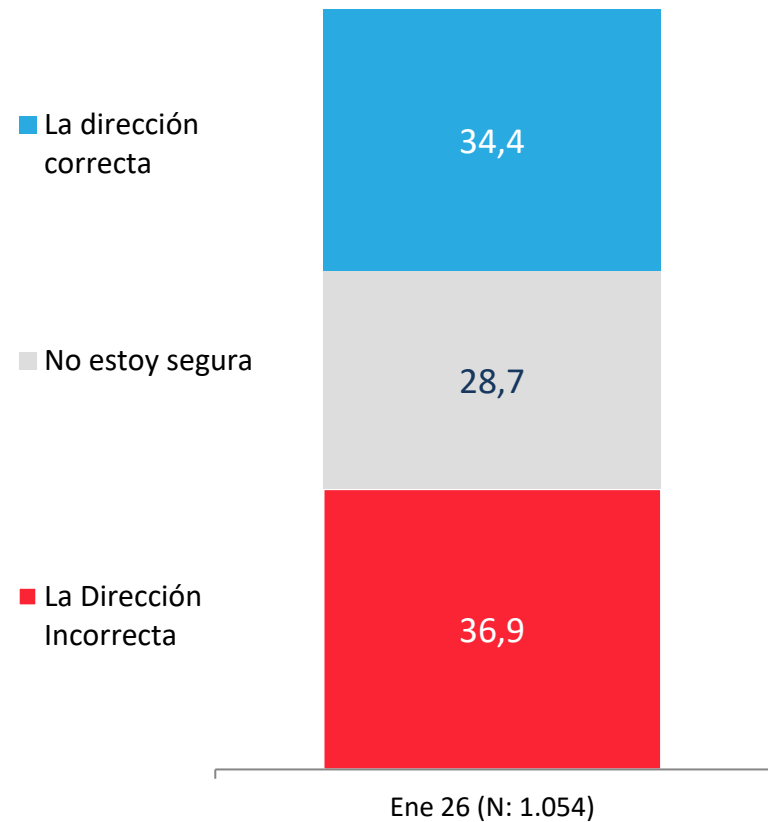

APERTURA POR SEGMENTOS

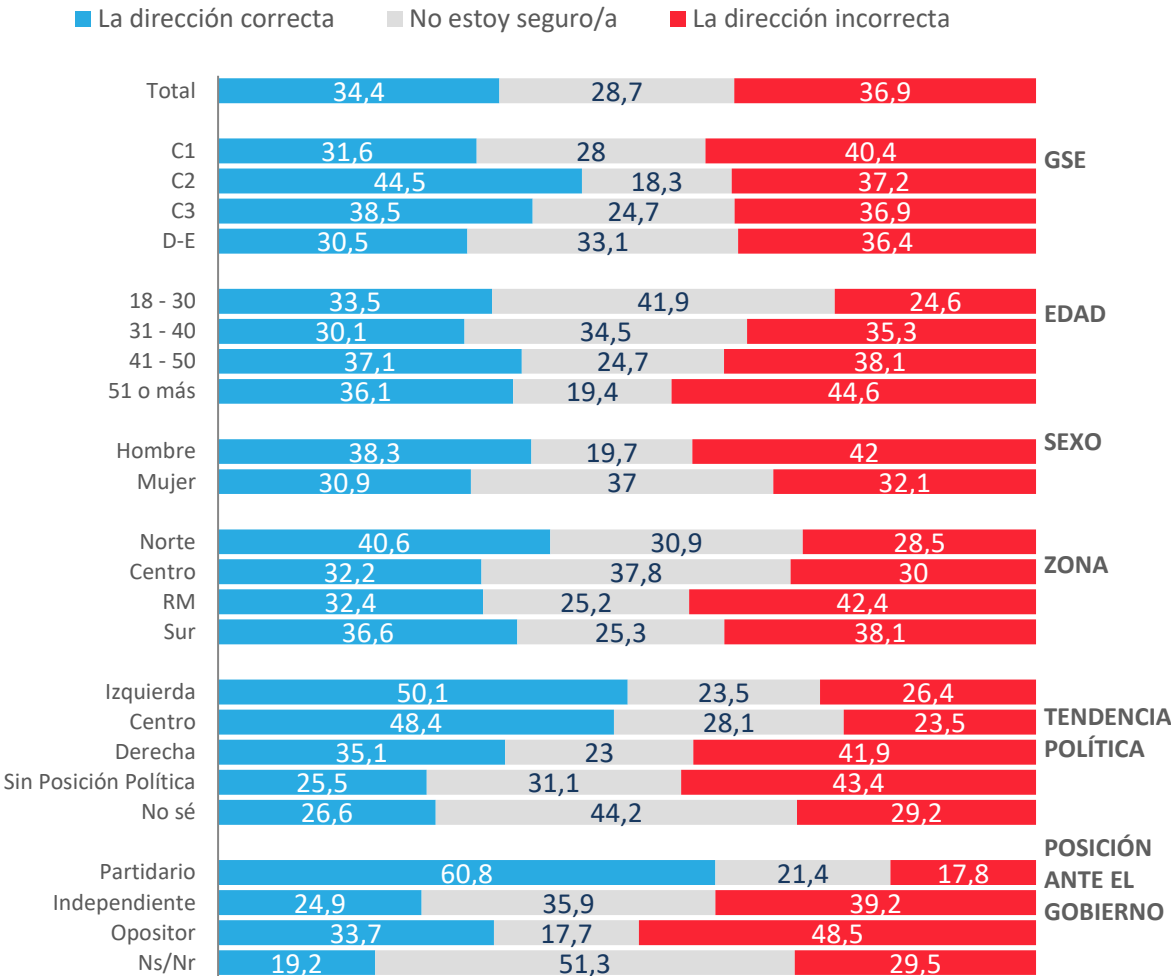

Evolutivo situación actual del país: Percepción del avance de Chile

En general, ¿crees que Chile avanza en...?

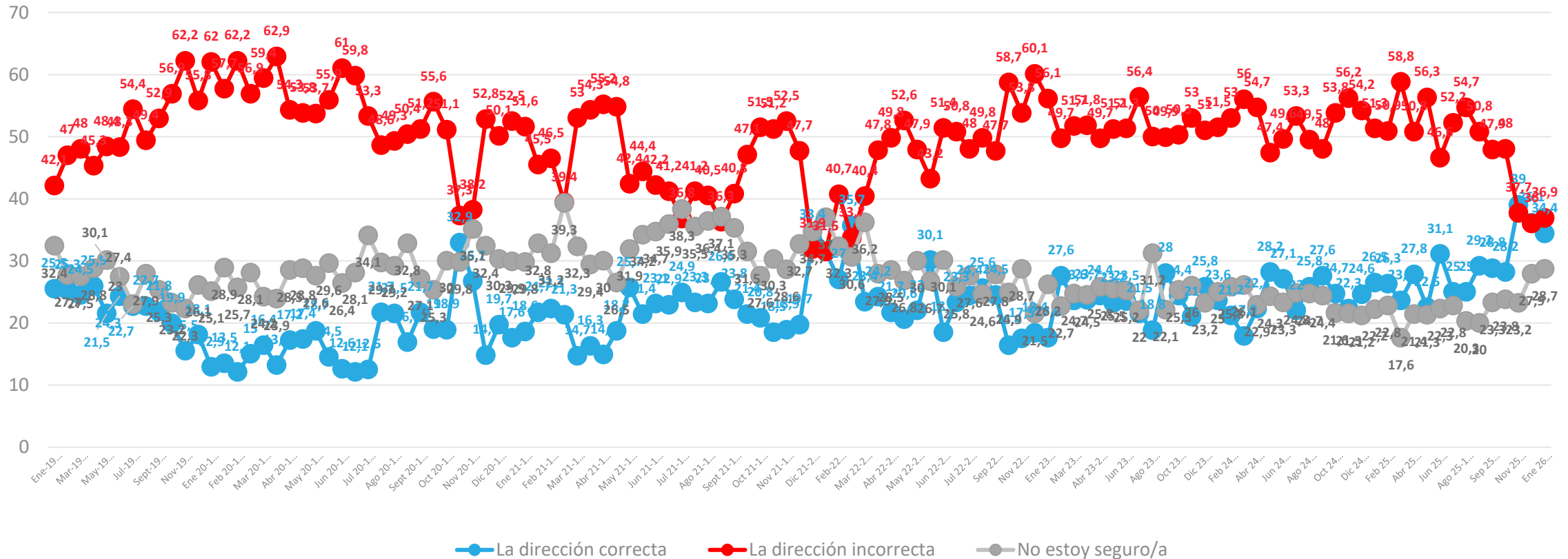

Situación actual del país: Percepción del progreso de Chile

En general, ¿usted considera que actualmente Chile
está progresando, estancado o en retroceso?

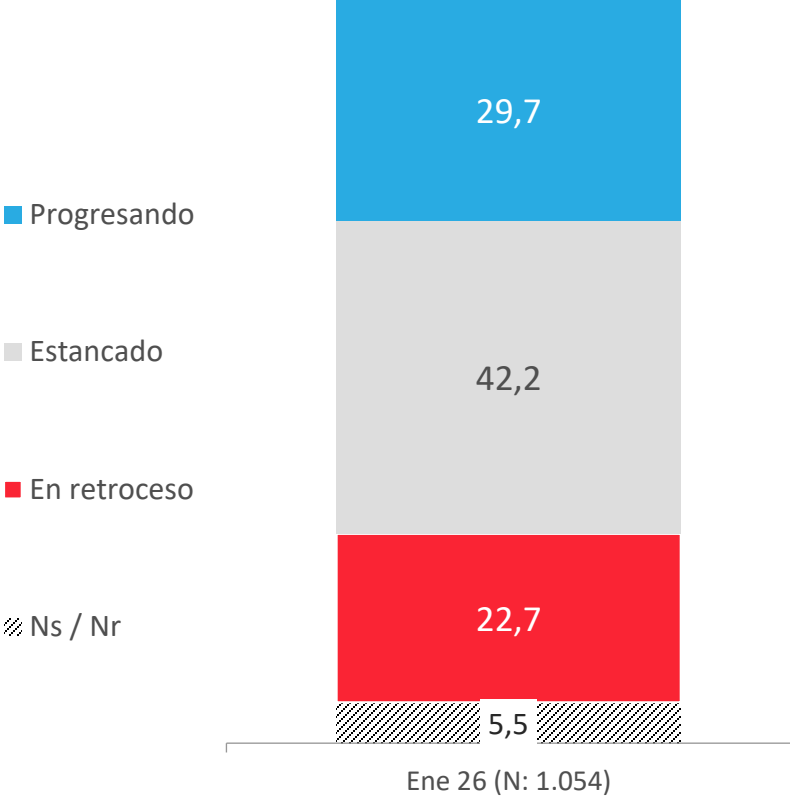

APERTURA POR SEGMENTOS

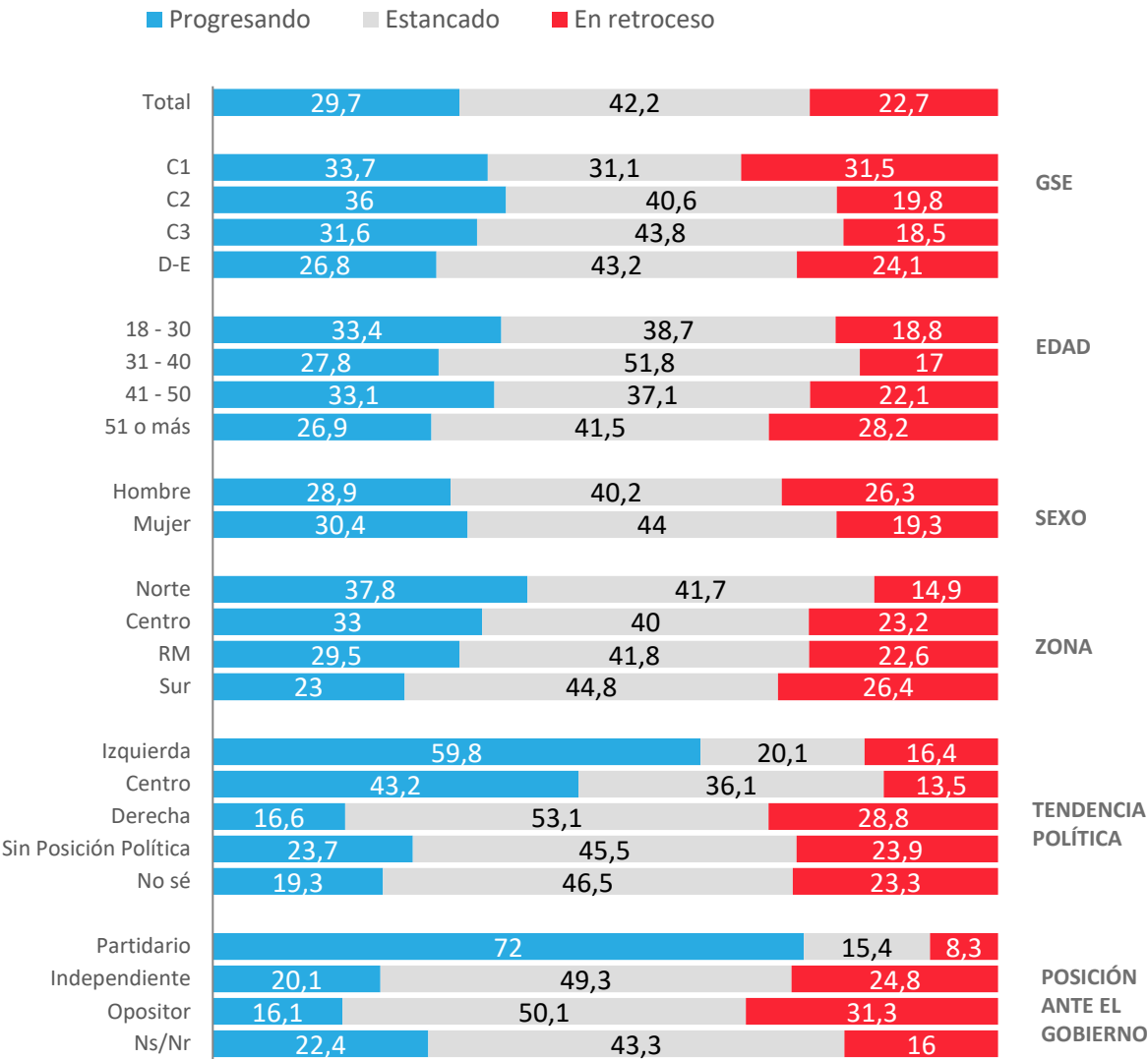

* No considera los No Sé

Evolutivo situación actual del país: Percepción del progreso de Chile

En general, ¿Usted considera que actualmente Chile está progresando, estancado o en retroceso?

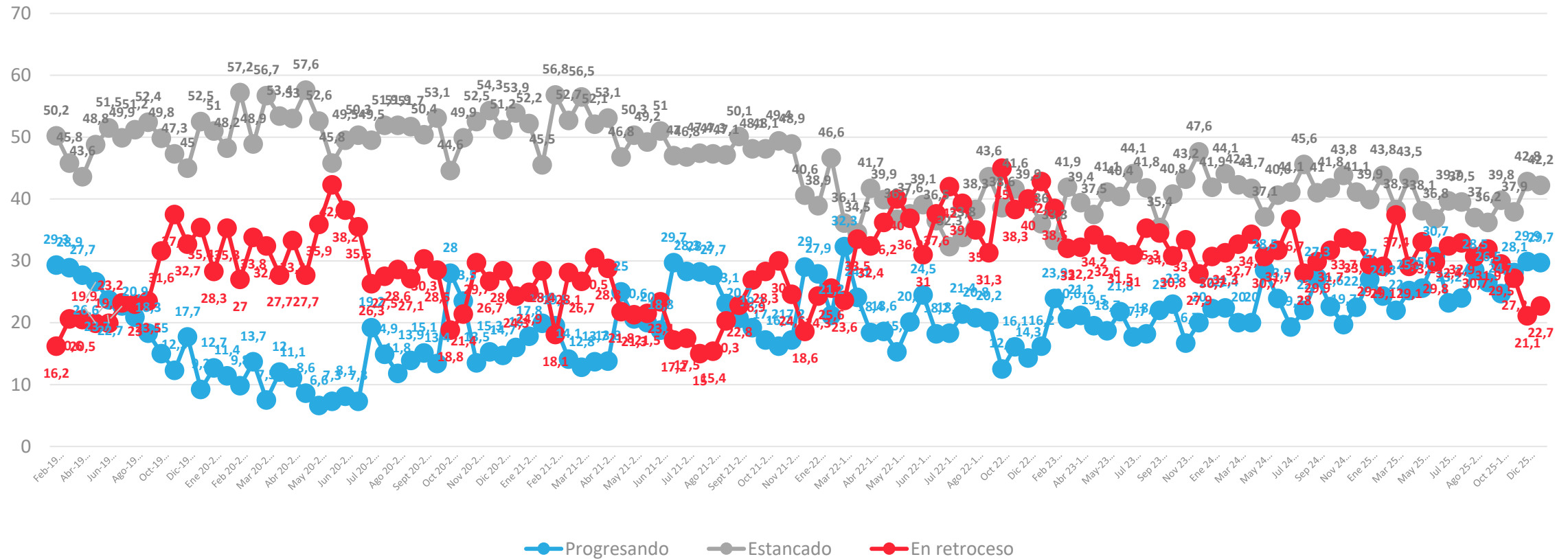

Situación económica país: Evaluación actual

¿Cómo calificarías la situación económica actual del país?

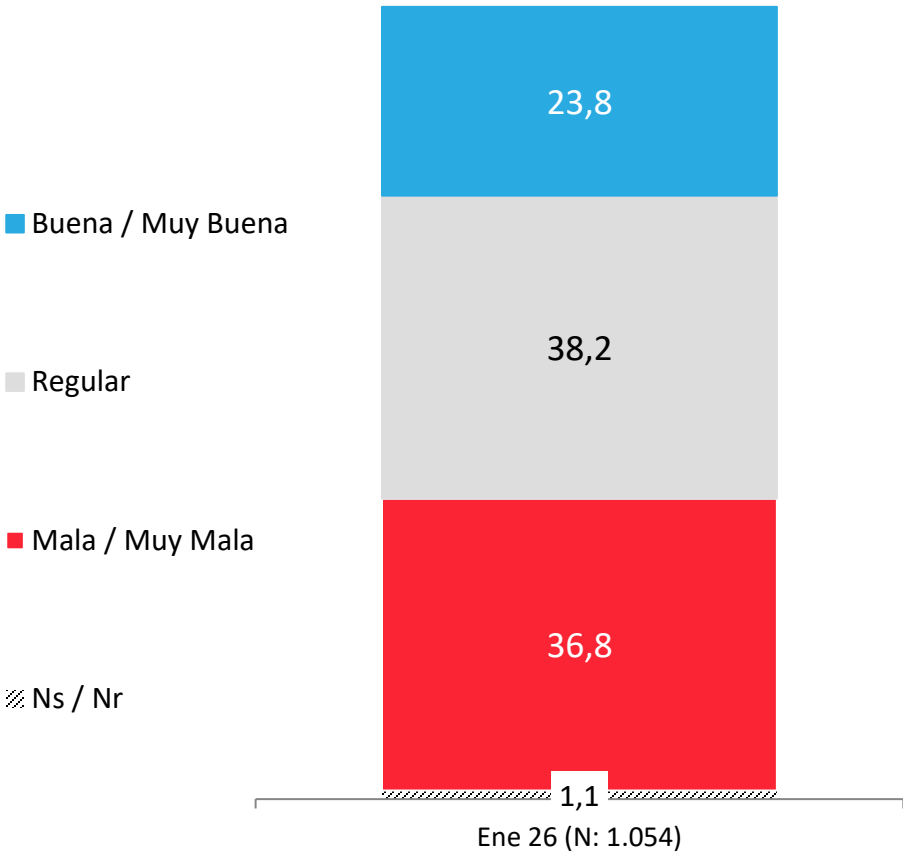

APERTURA POR SEGMENTOS

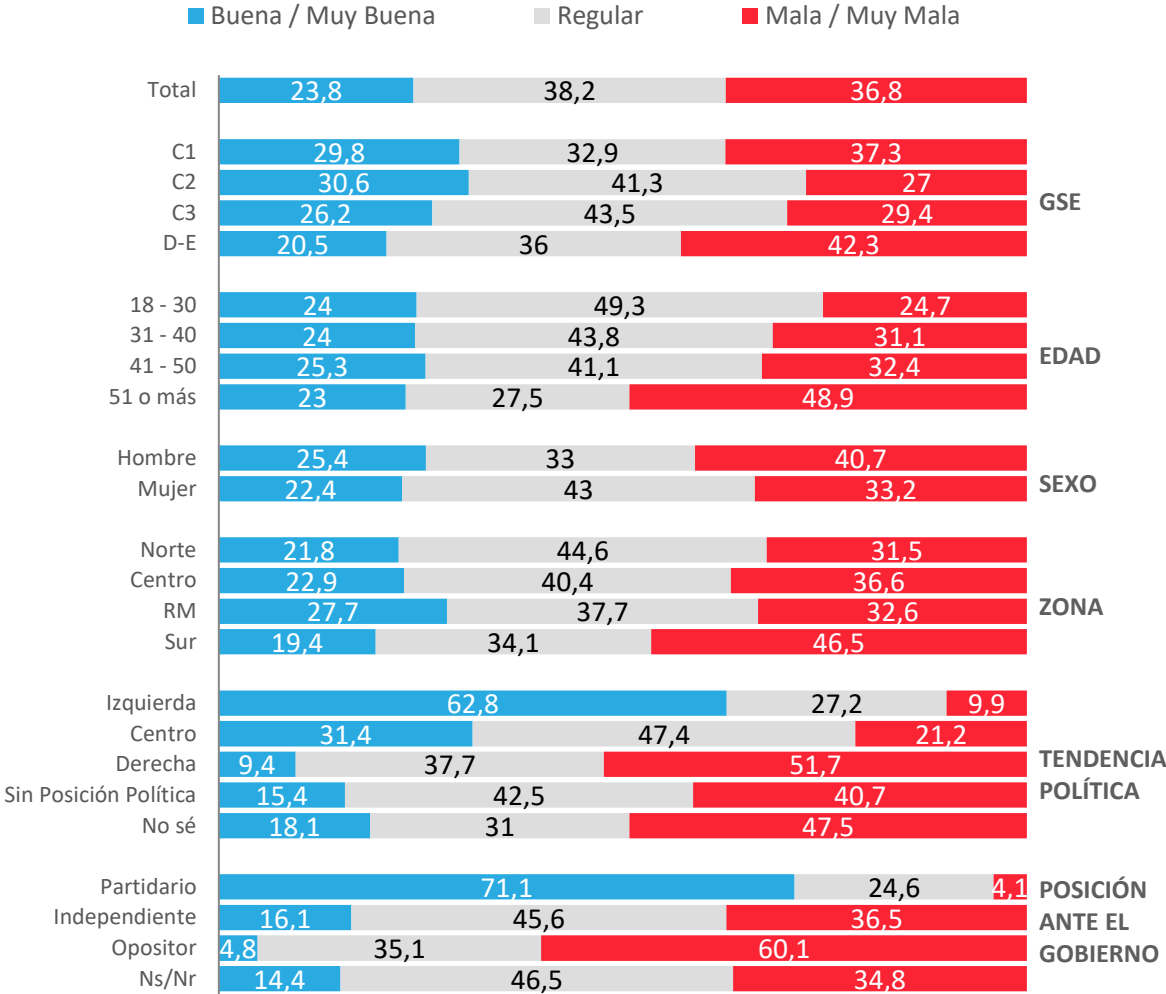

* No considera los No Sé

Evolutivo situación económica país: Evaluación actual

¿Cómo calificarías la situación económica actual del país?

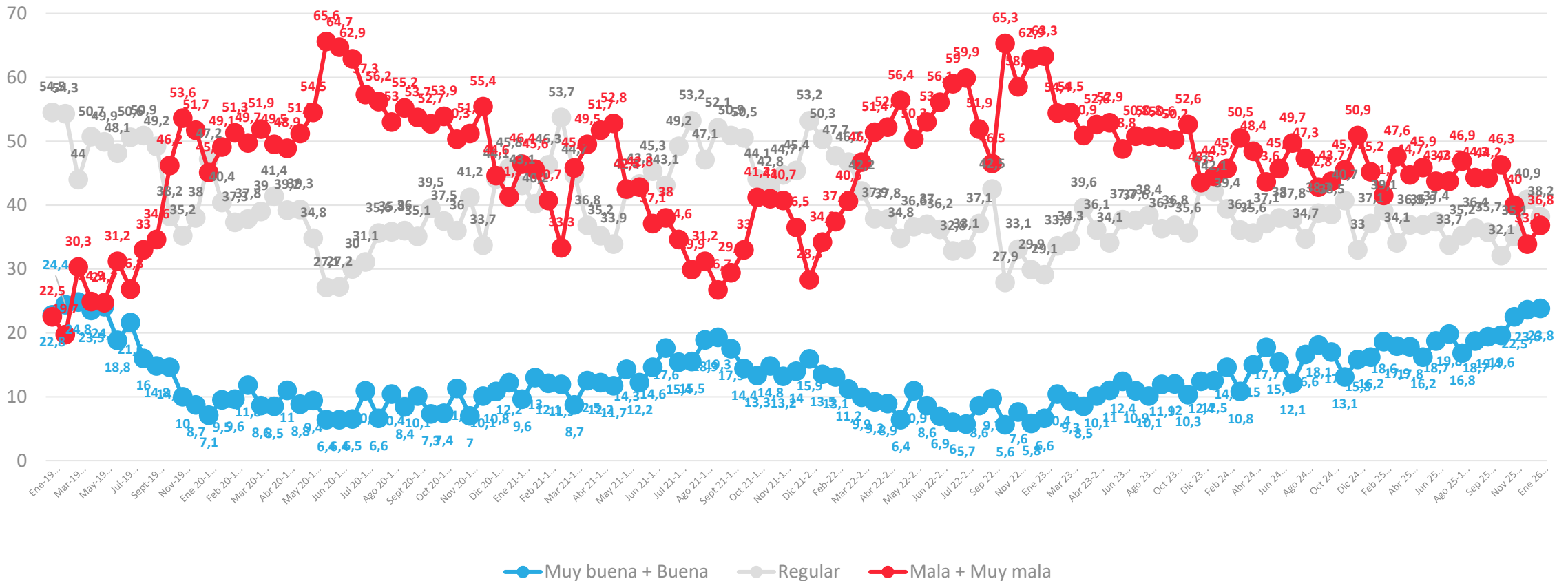

Situación económica país: Comparación con año anterior

Comparando la situación económica actual del país con la de hace un año atrás, dirías que hoy está...

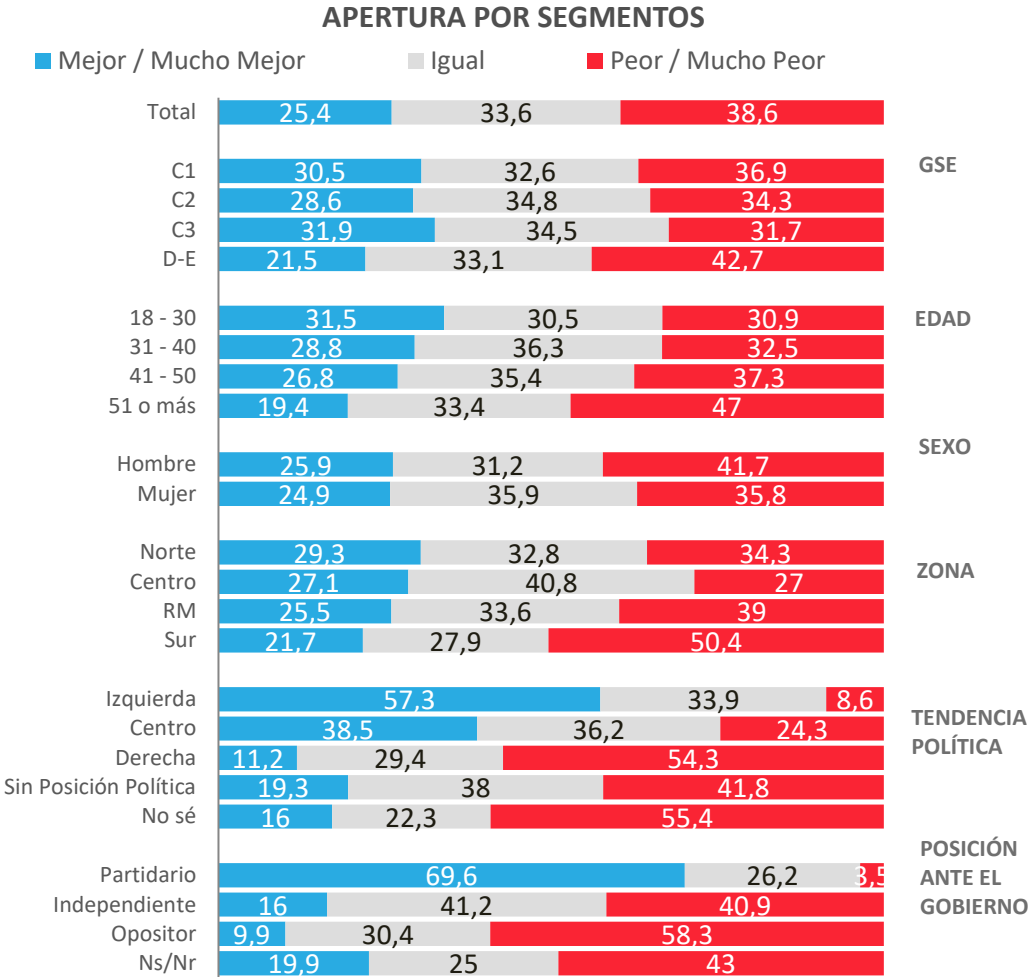
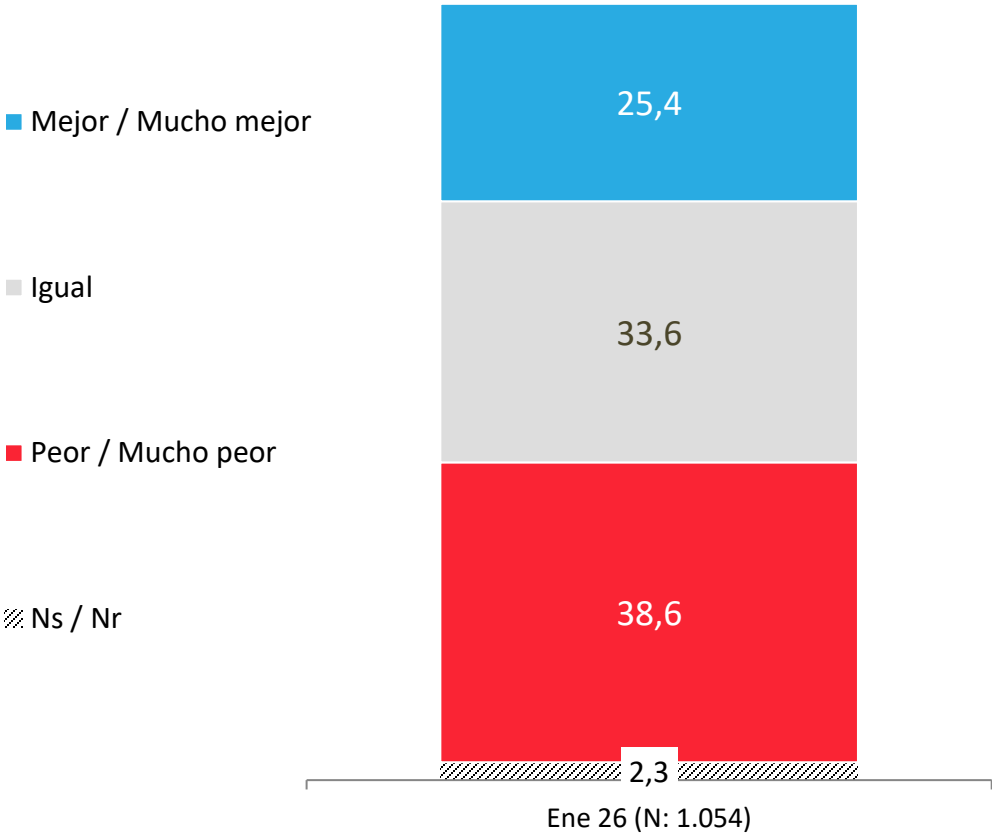

* No considera los No Sé

Evolutivo económica país: Comparación con año anterior

Comparando la situación económica actual del país con la de hace un año atrás, dirías que hoy está...

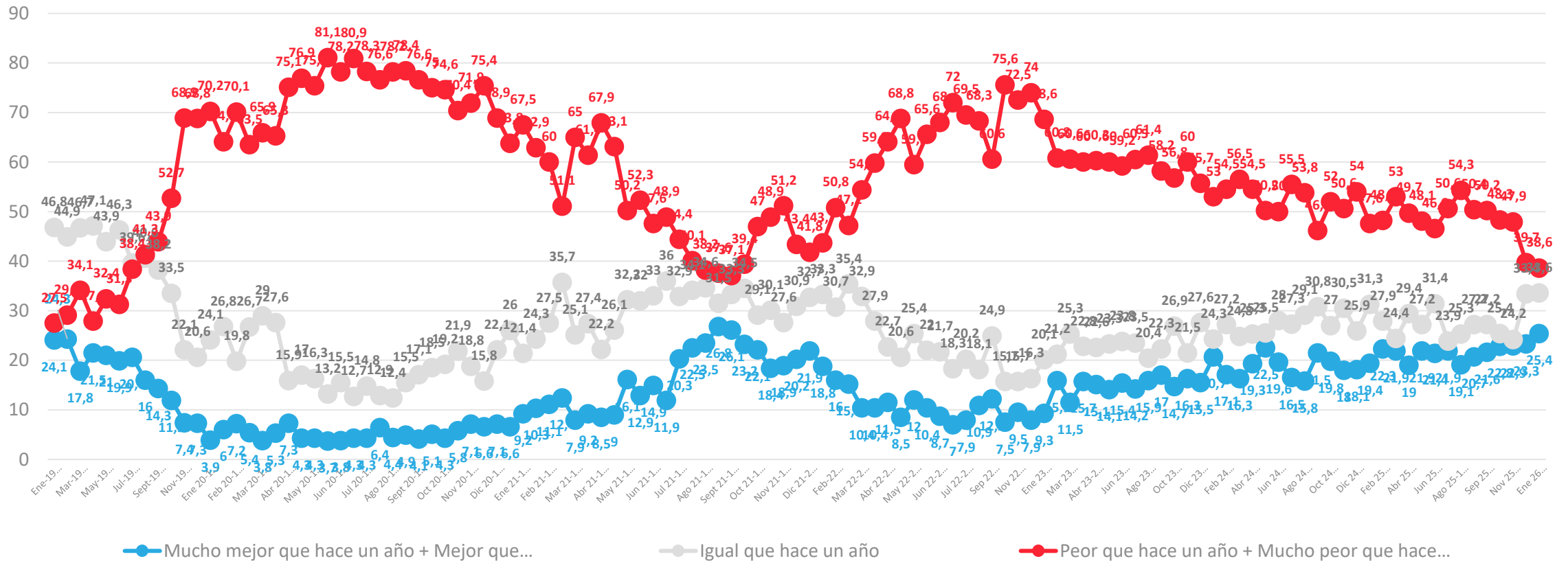

* No considera los No sé

Situación económica país: Proyección a futuro

Pensando en el futuro, crees que la situación económica del país en un año estará...

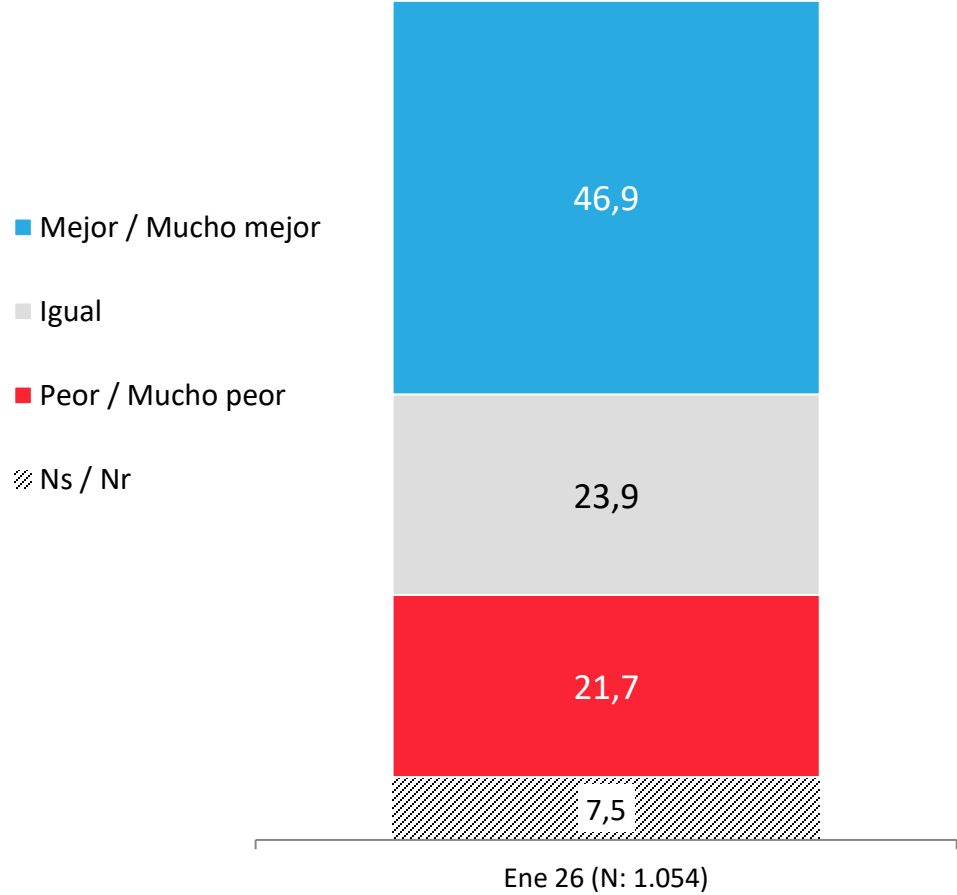

APERTURA POR SEGMENTOS

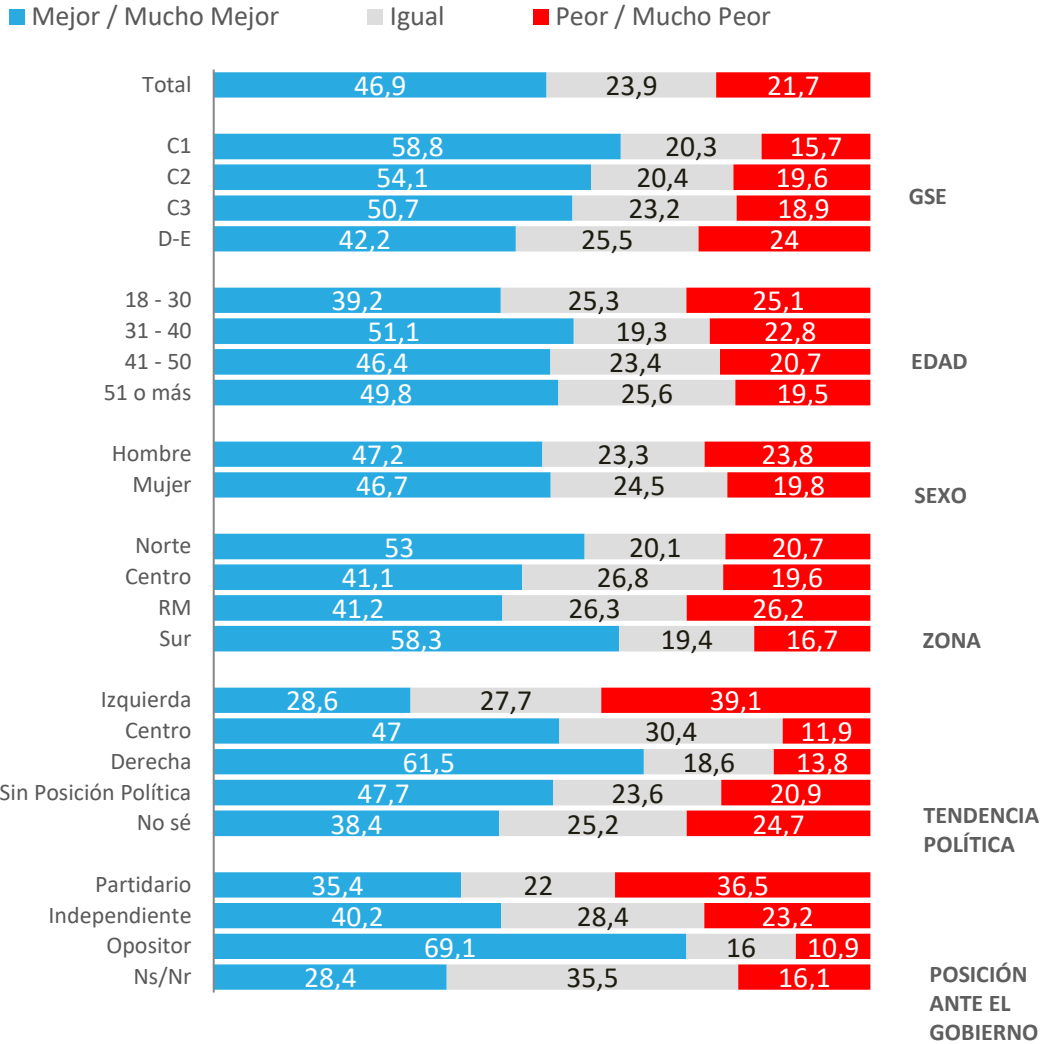

* No considera los No Sé

Evolutivo situación económica país: Proyección a futuro

Pensando en el futuro, crees que la situación económica del país en un año estará...

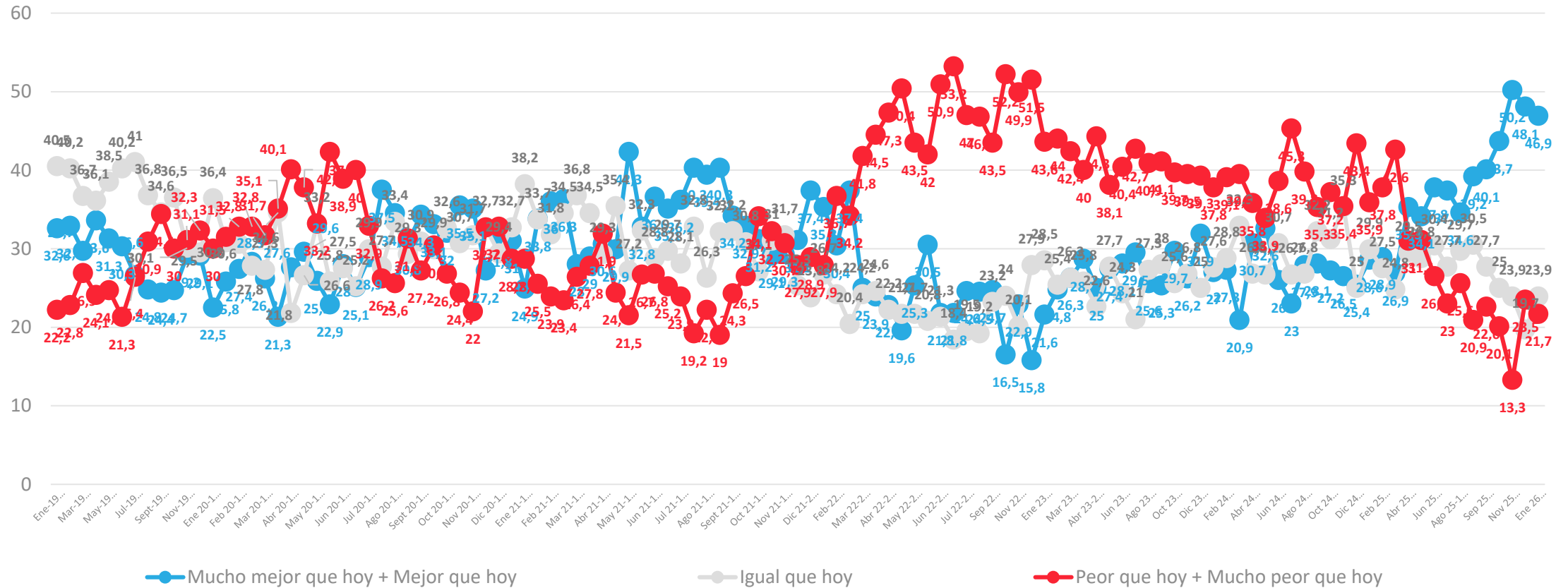

* No considera los No sé

Situación económica personal: Evaluación actual

¿Cómo calificarías tu situación económica actual?

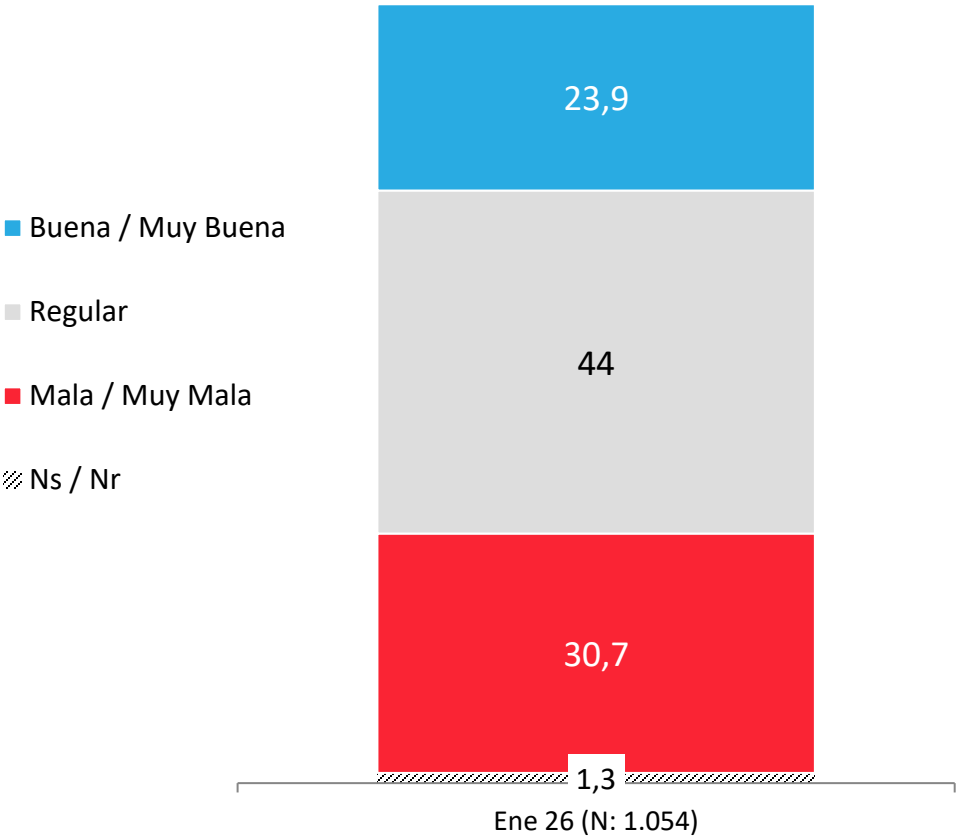

APERTURA POR SEGMENTOS

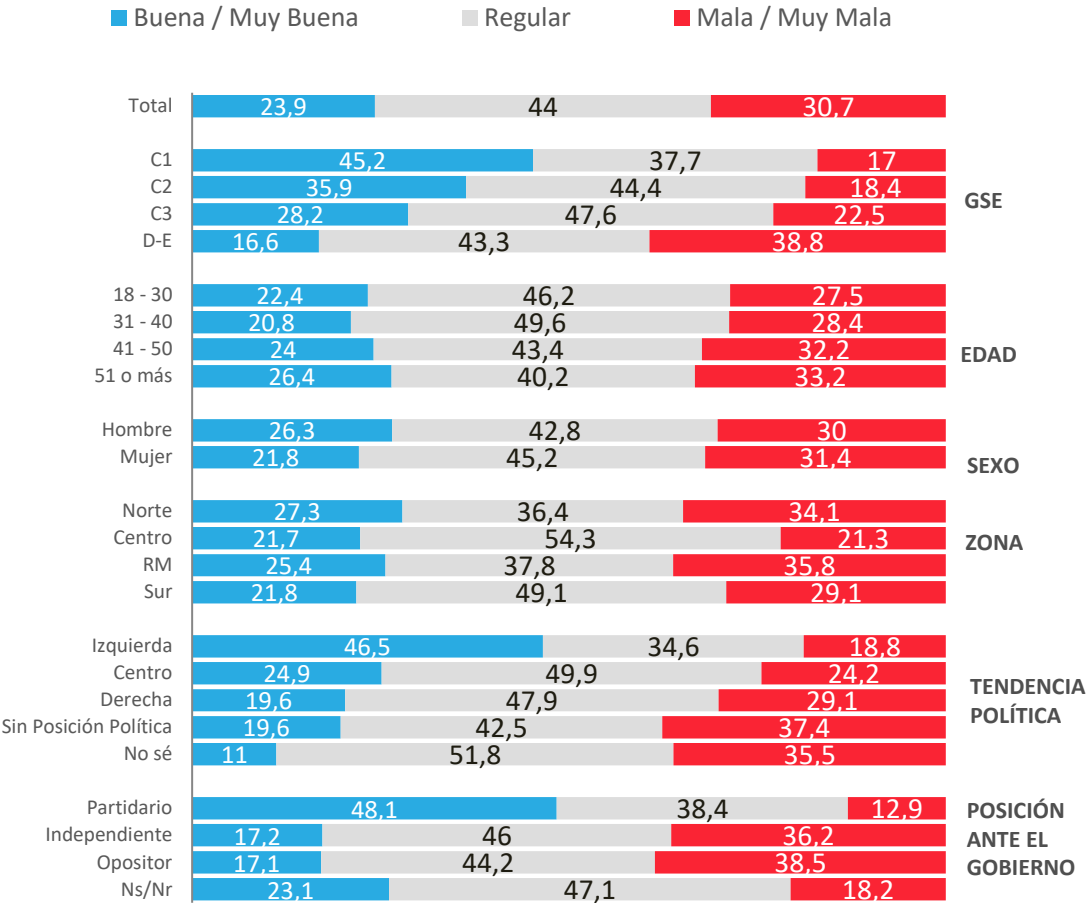

* No considera los No Sé

Evolutivo económica personal: Evaluación actual

¿Cómo calificarías tu situación económica actual?

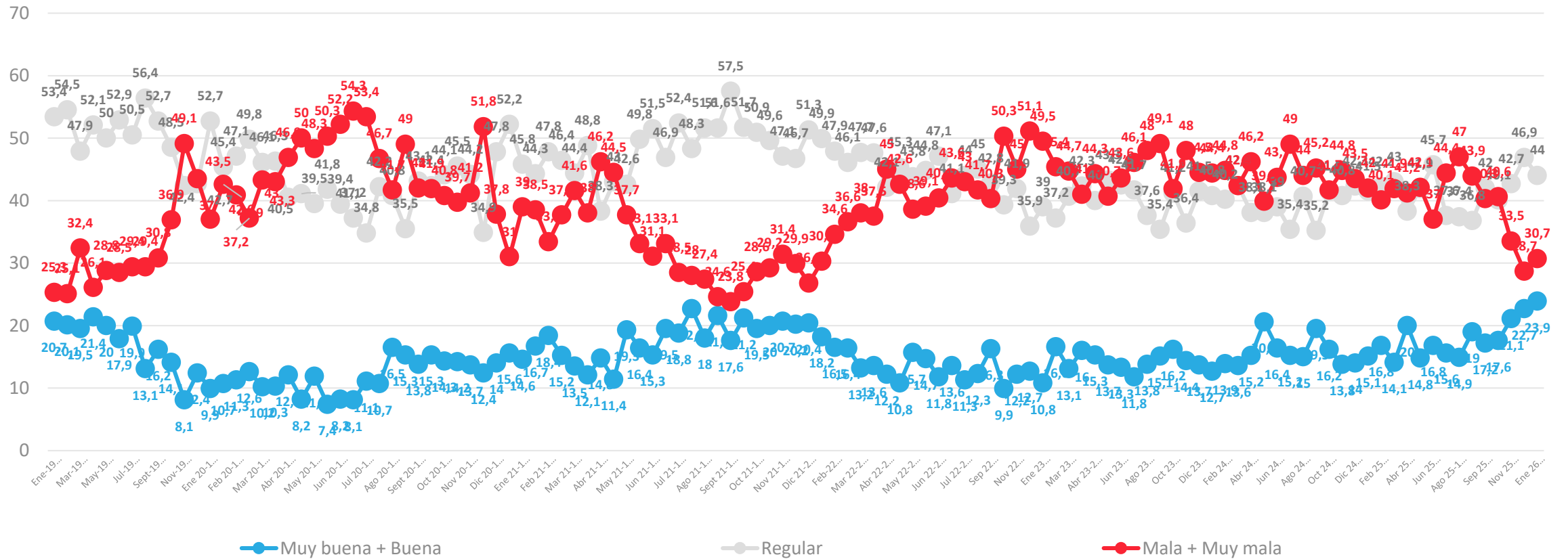

Situación económica personal: Comparación con año anterior

Comparando tu situación económica actual con la de hace un año, dirías que hoy está

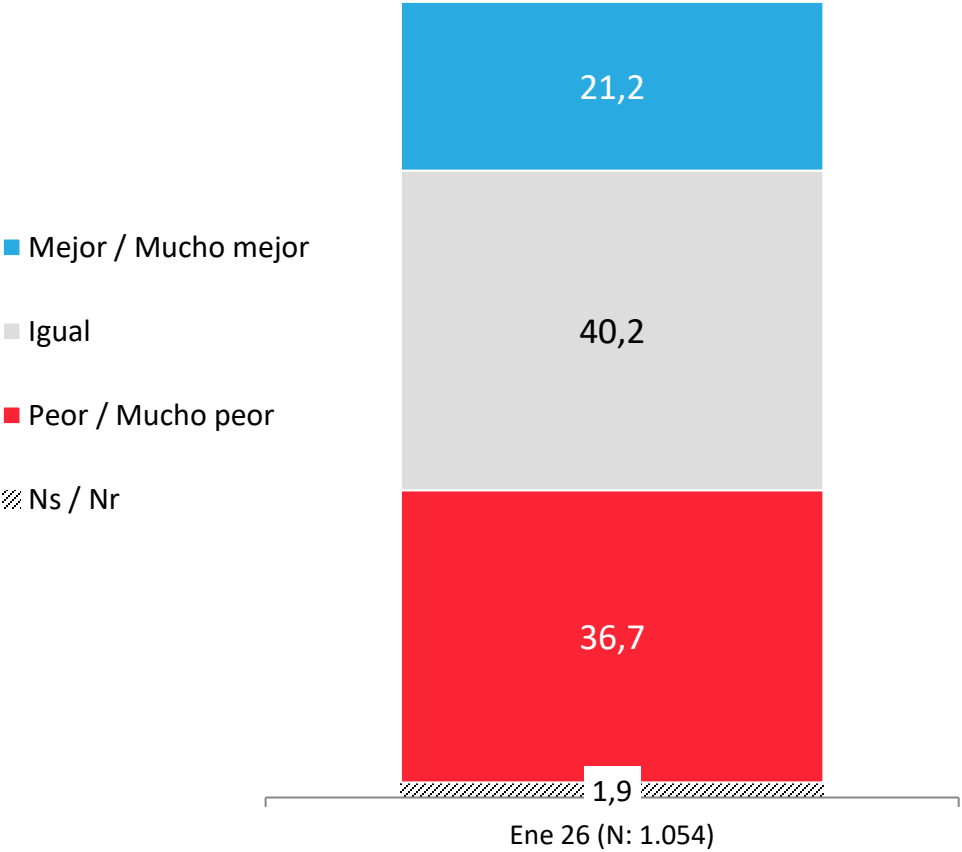

APERTURA POR SEGMENTOS

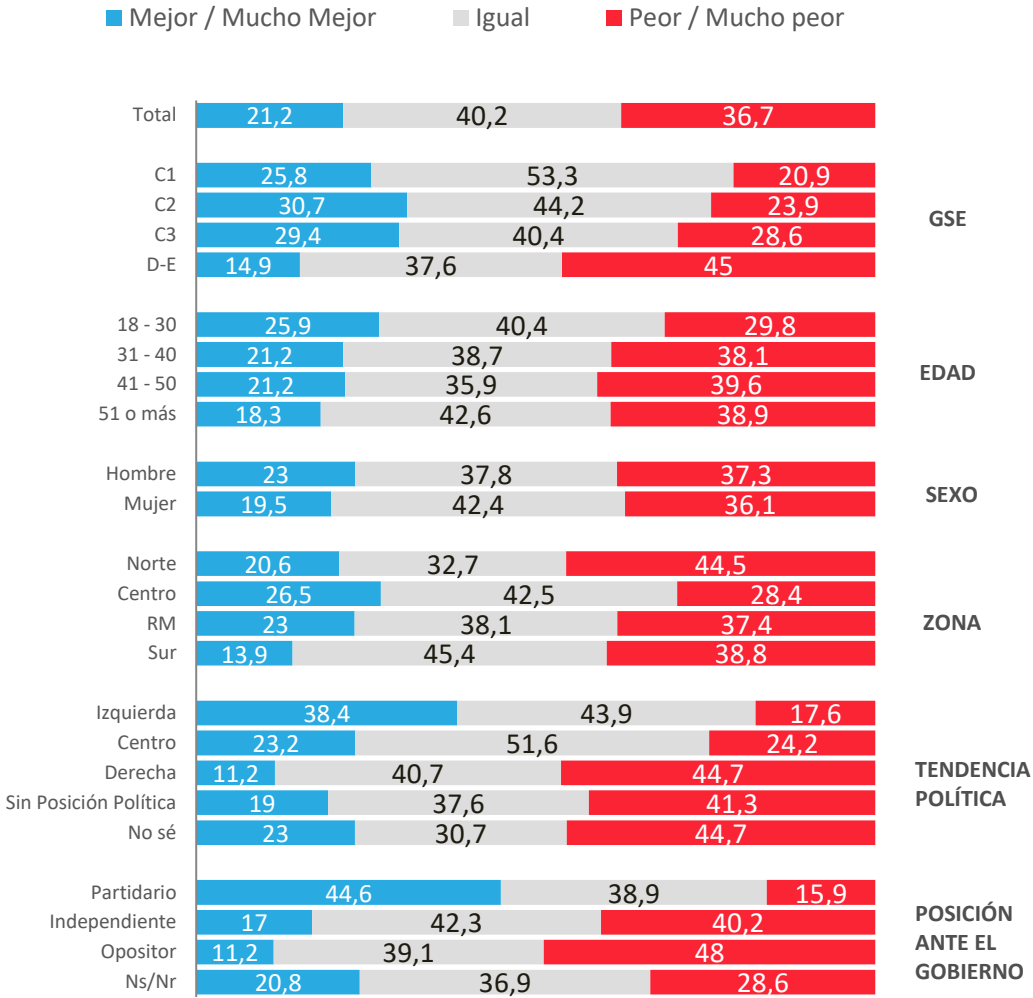

* No considera los No Sé

Evolutivo económica personal: Comparación con año anterior

Comparando tu situación económica actual con la de hace un año, dirías que hoy está

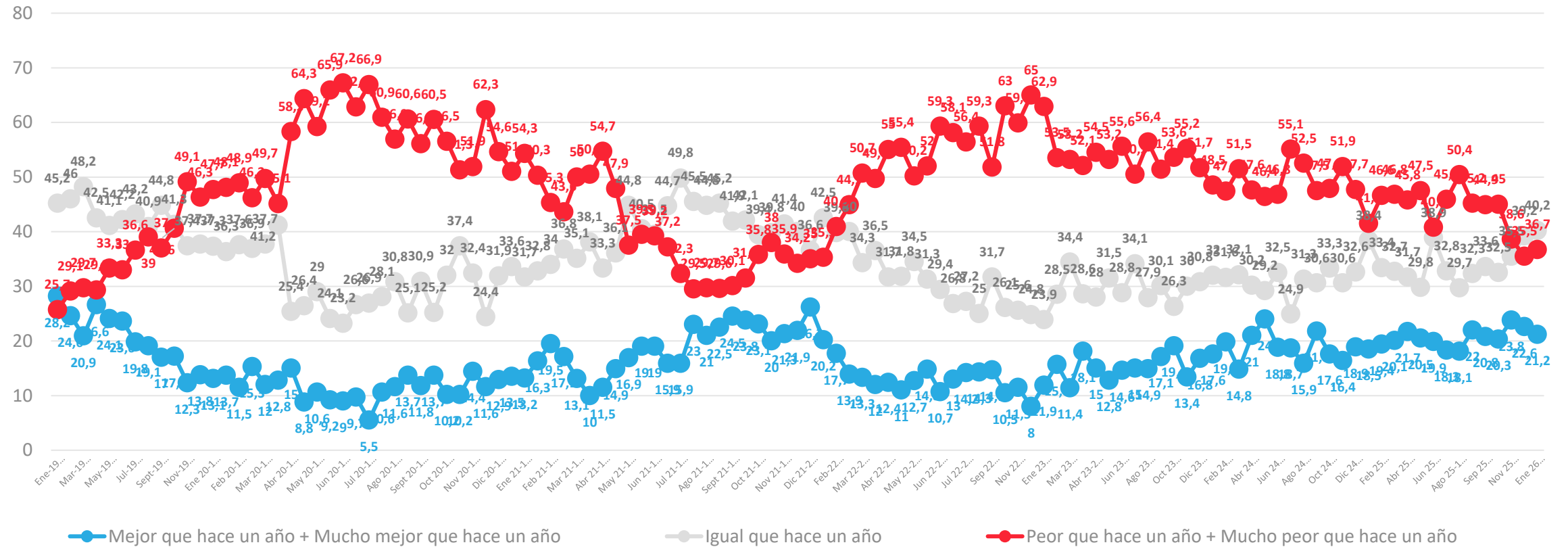

* No considera los No sé

Situación económica personal: Proyección a futuro

Pensando en el futuro, crees que tu situación económica en un año estará...

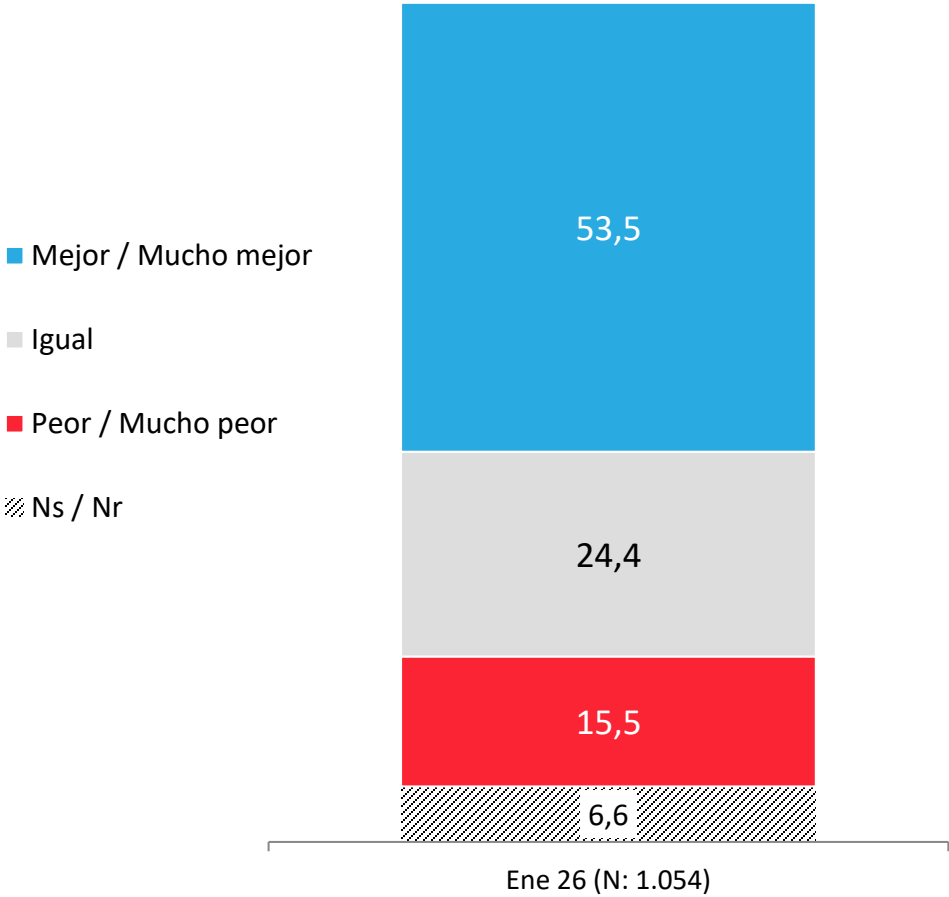

APERTURA POR SEGMENTOS

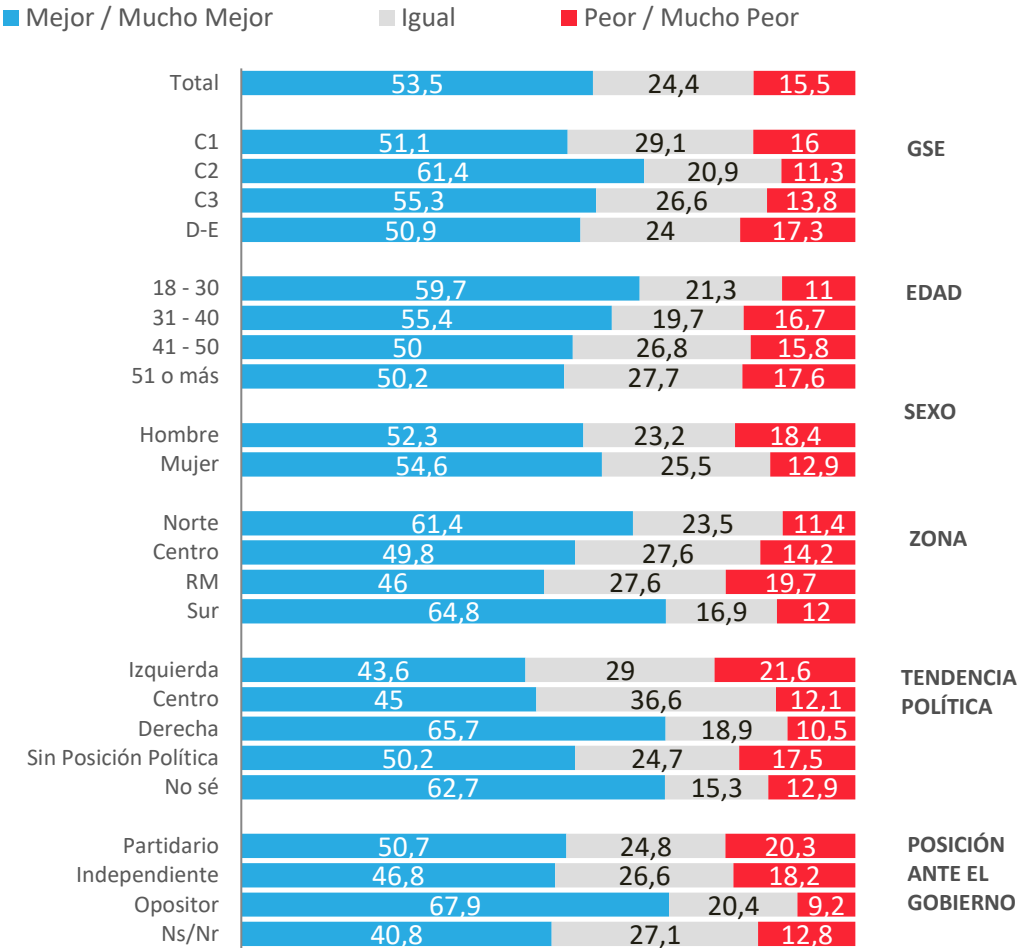

* No considera los No Sé

Evolutivo situación económica personal: Proyección a futuro

Pensando en el futuro, crees que tu situación económica en un año estará...

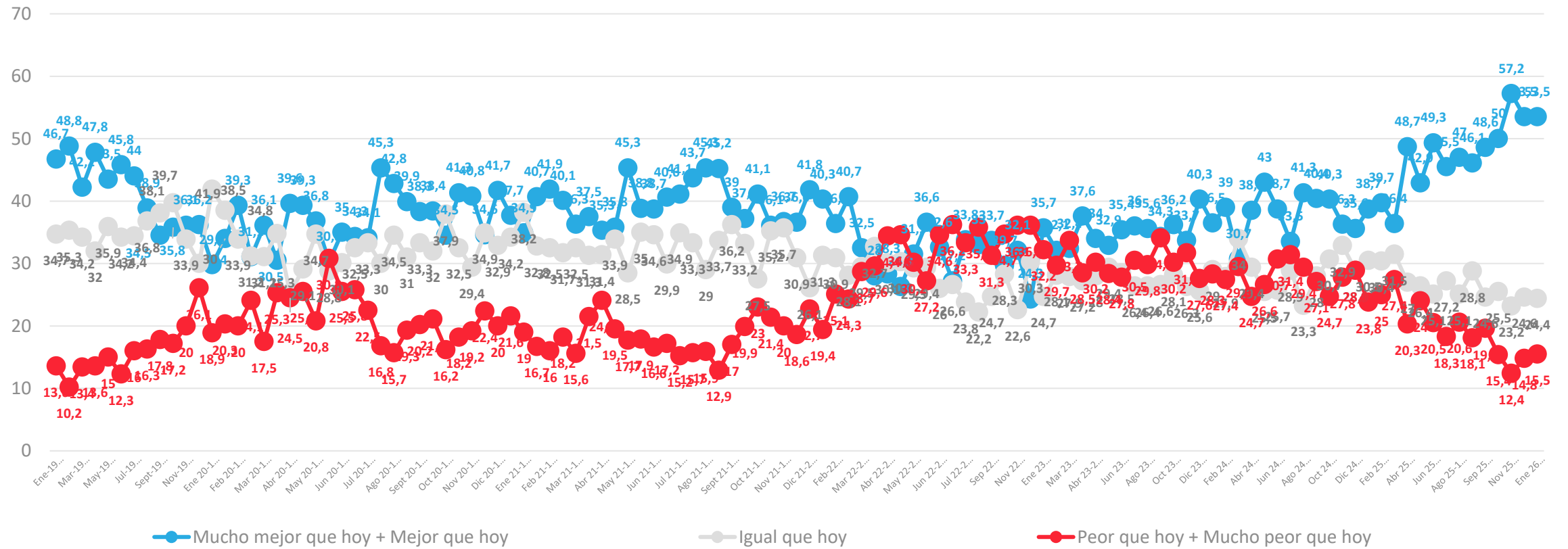

* No considera los No sé

Situación Laboral Actual

Actualmente, ¿cuál es tu situación laboral?

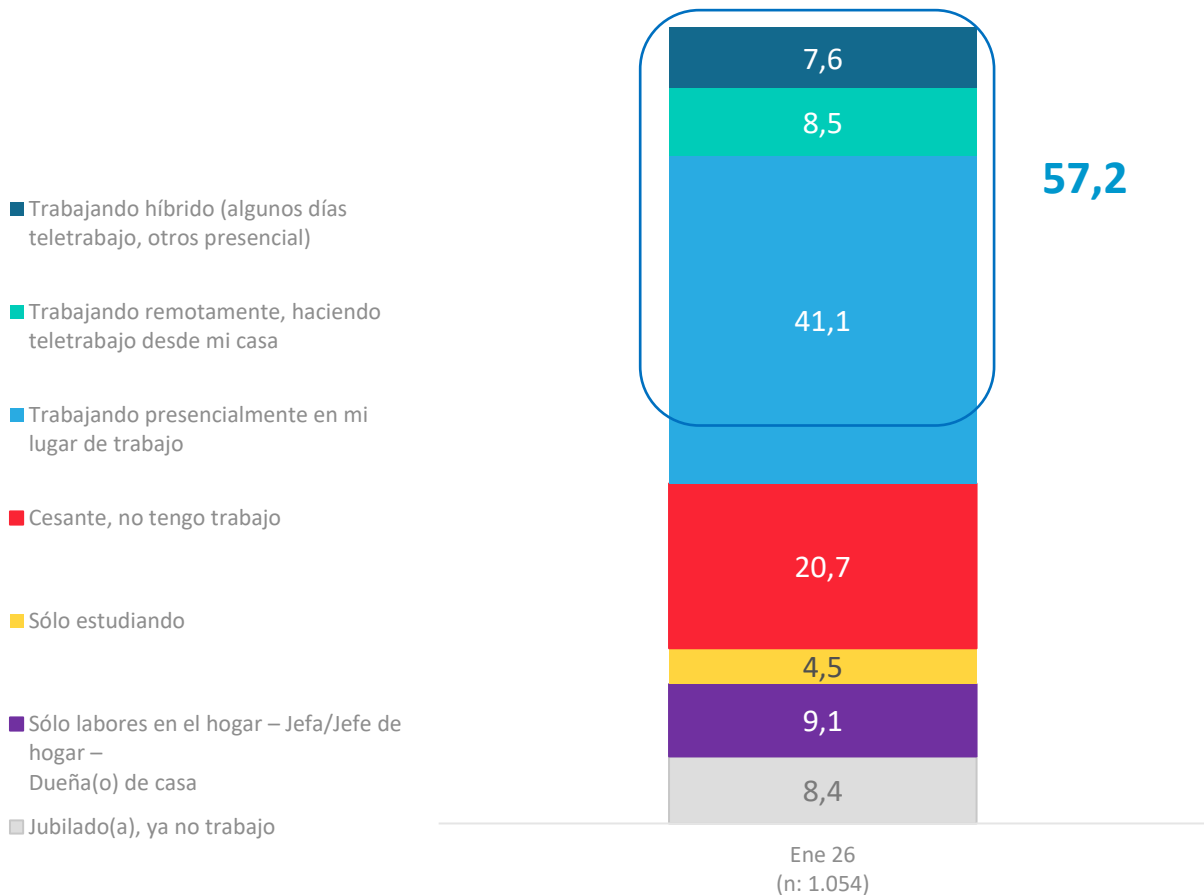

APERTURA POR SEGMENTOS

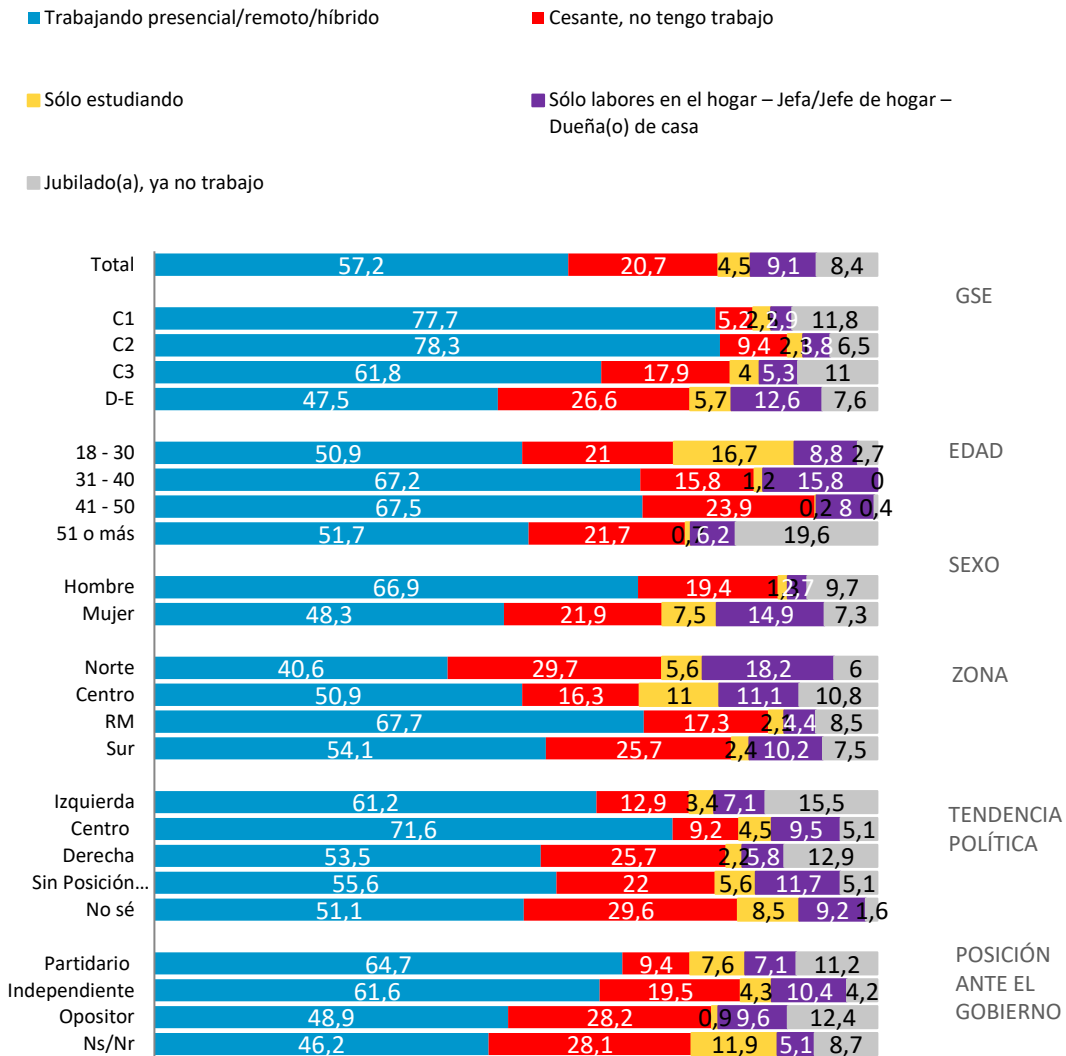

Evolutivo Situación Laboral Actual

Actualmente, ¿cuál es tu situación laboral?

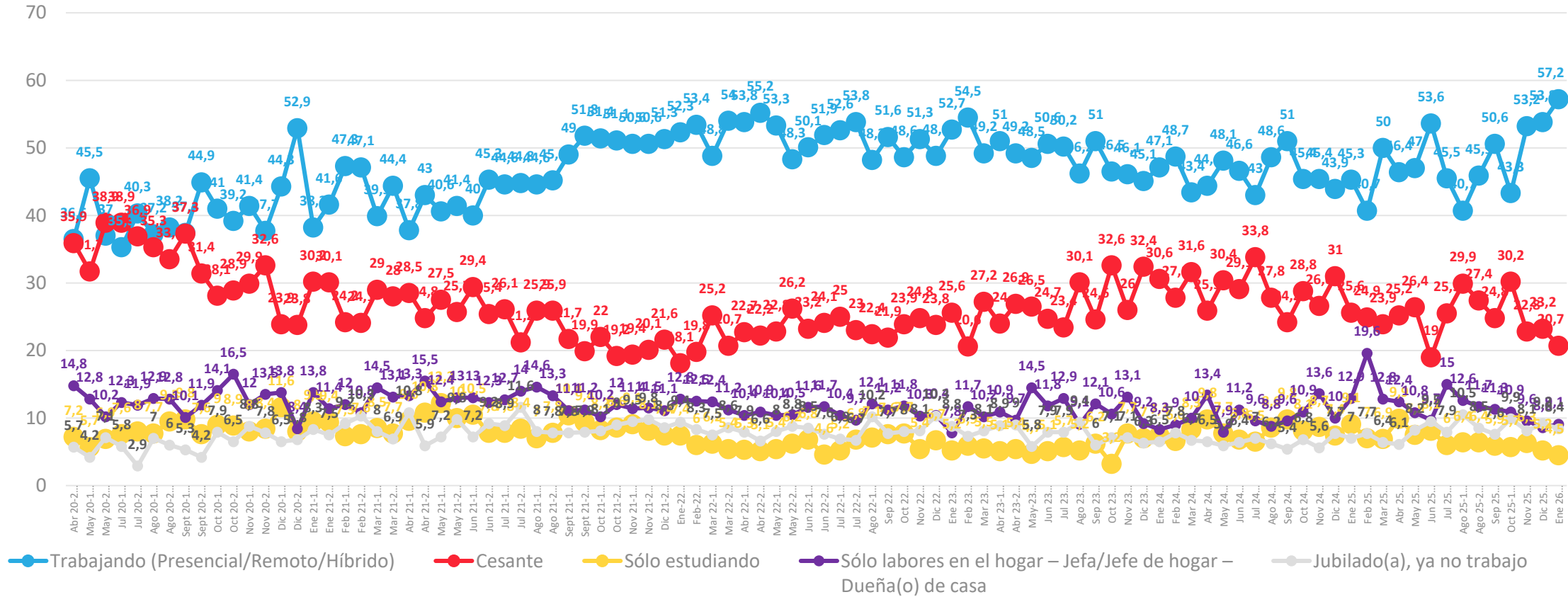

*En Agosto 2025 q2 se agrega la opción Trabajando Híbrido. Antes de eso, es Trabajando Presencial/remoto.
 Datos expresados en porcentajes (%). Sobre la Base del Total Entrevistas (N: 1.054 EM: +/- 3,0 %)

↕ Diferencias significativas al 5% de significancia estadística

Relación con ingresos y gastos del hogar en el mes

Actualmente, considerando todos los ingresos de dinero que tiene tu hogar en el mes, ¿cuál de las siguientes frases representa mejor la situación de tu hogar, con relación a todos los gastos que se tienen en un hogar en el mes: alimentación, cuentas de servicios básicos, estudios, arriendo/dividendo, pago de créditos, pago de tarjetas de créditos, etc.?

Con los ingresos de dinero que tenemos actualmente en el mes....

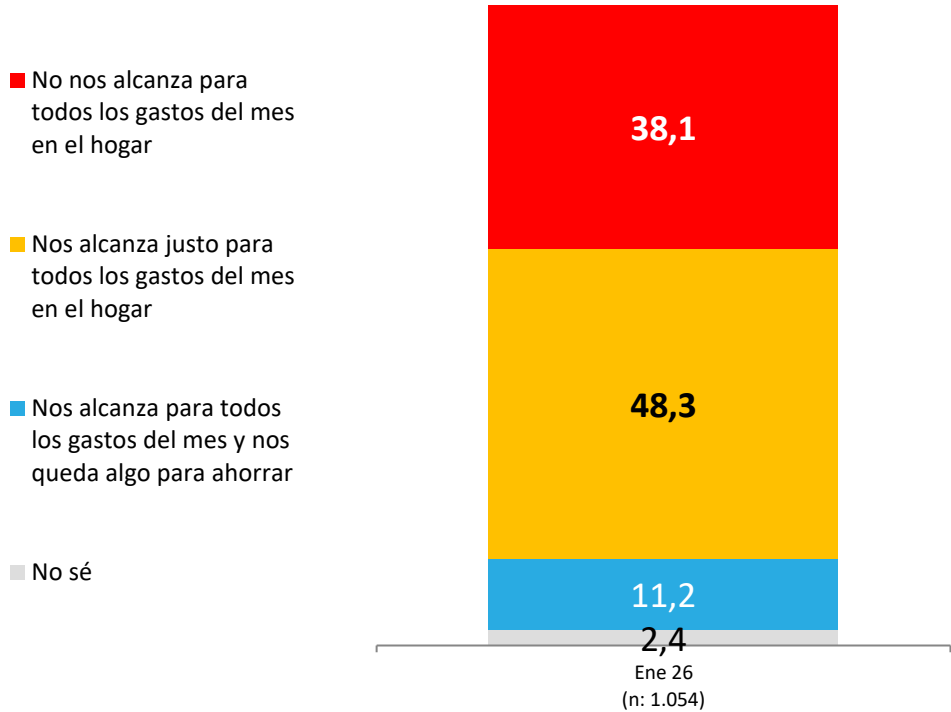

APERTURA POR SEGMENTOS

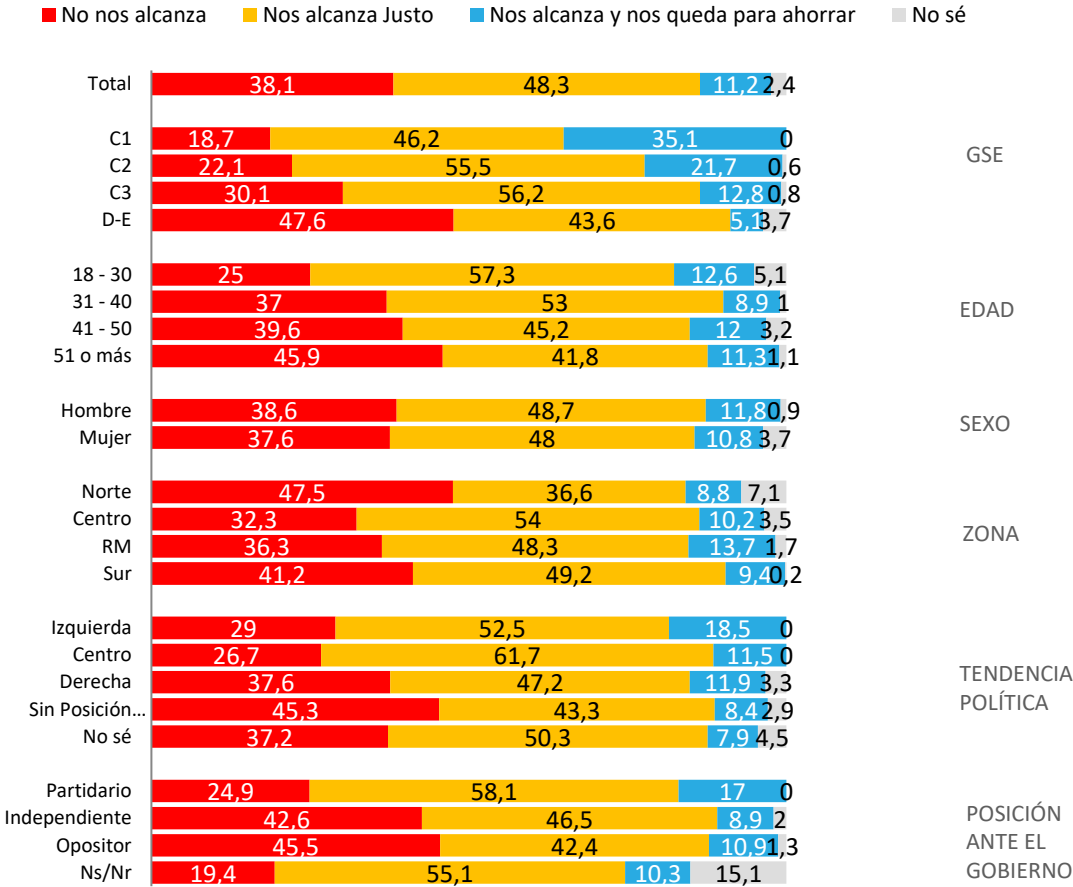

Evolutivo: Relación con ingresos y gastos del hogar en el mes

¿Cuál de las siguientes frases representa mejor la situación de tu hogar, con relación a todos los gastos que se tienen en un hogar en el mes...

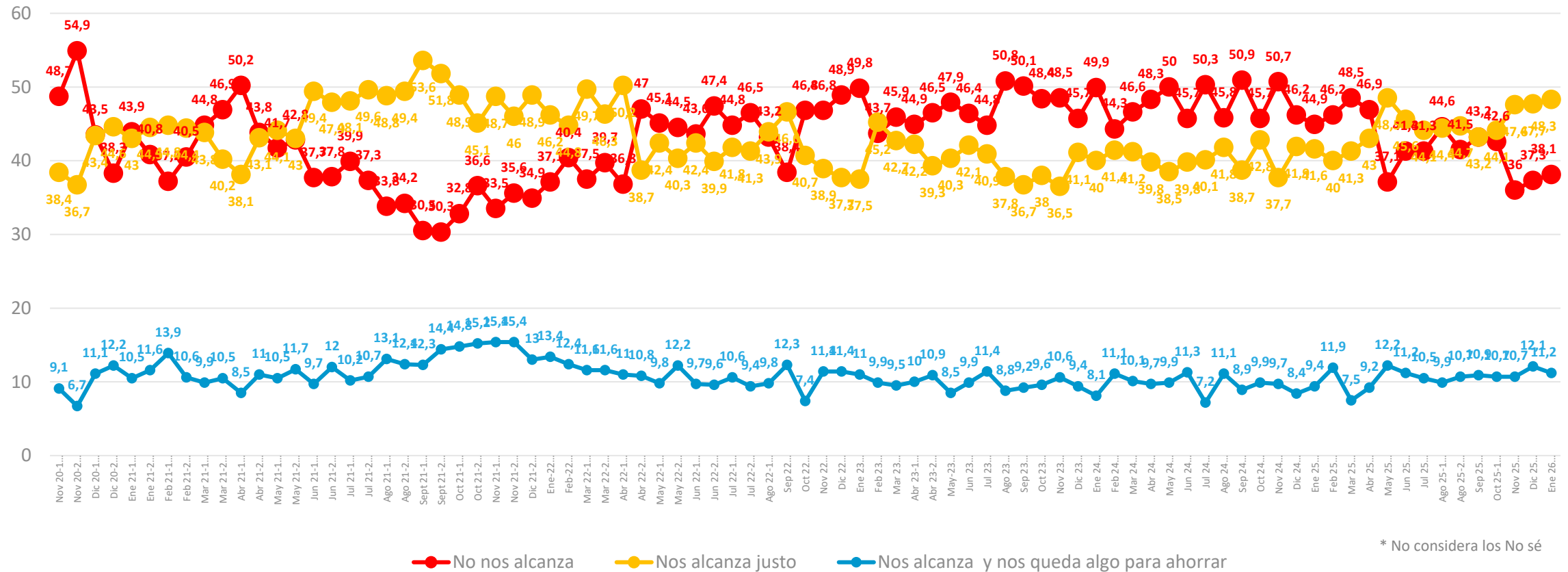

Monto de gastos personales: Proyección a futuro

Pensando en tus gastos personales, ya sea en alimentación, vestuario, entretenimiento, viajes... ¿en los próximos 2 meses estás pensando...?

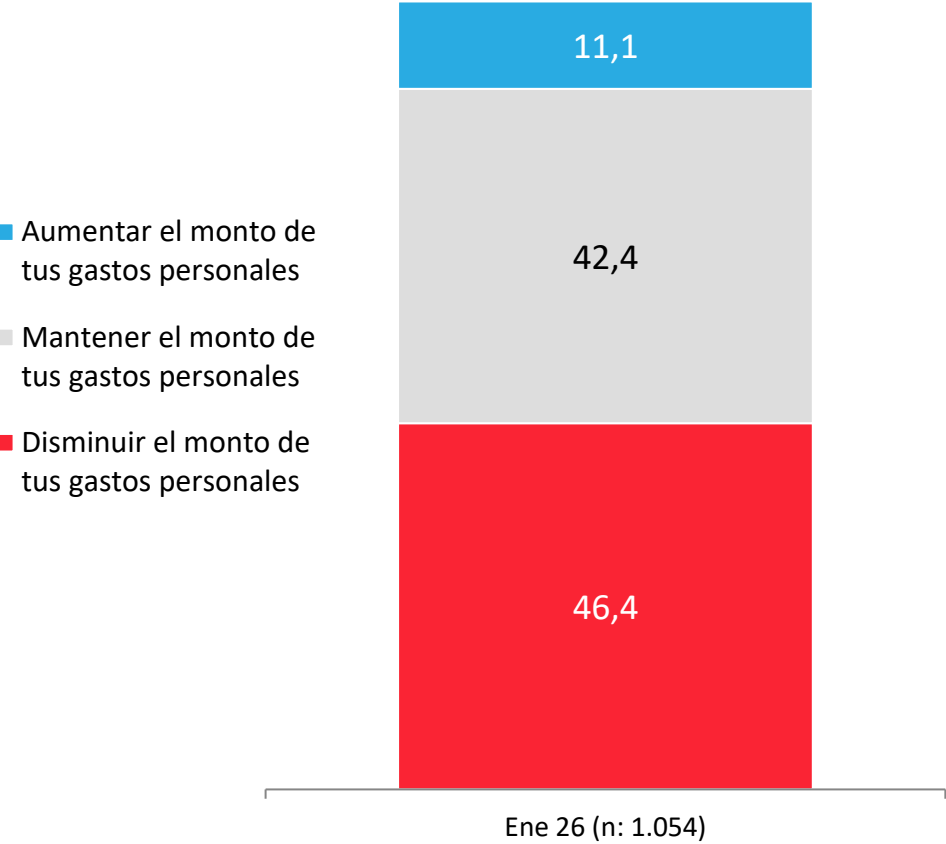

APERTURA POR SEGMENTOS

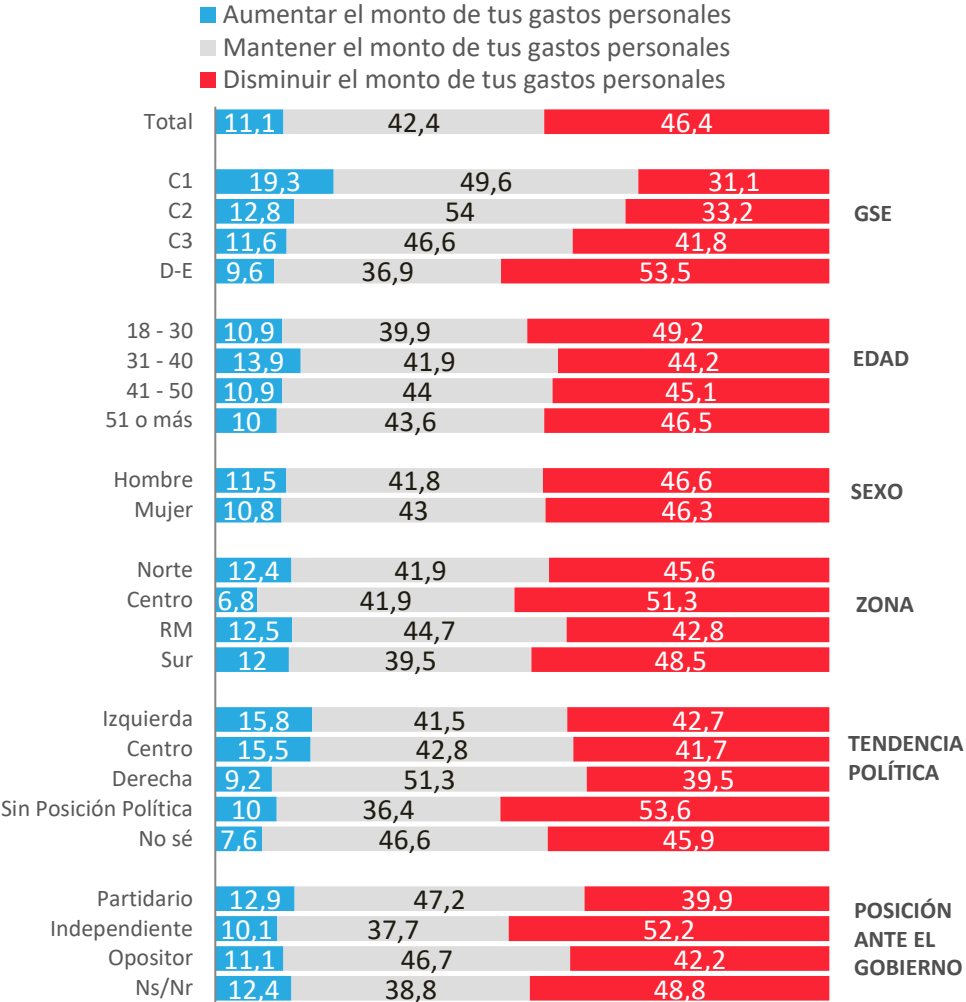

Evolutivo Monto de gastos personales: Proyección a futuro

Pensando en tus gastos personales, ya sea en alimentación, vestuario, entretenimiento, viajes... ¿en los próximos 2 meses estás pensando...?

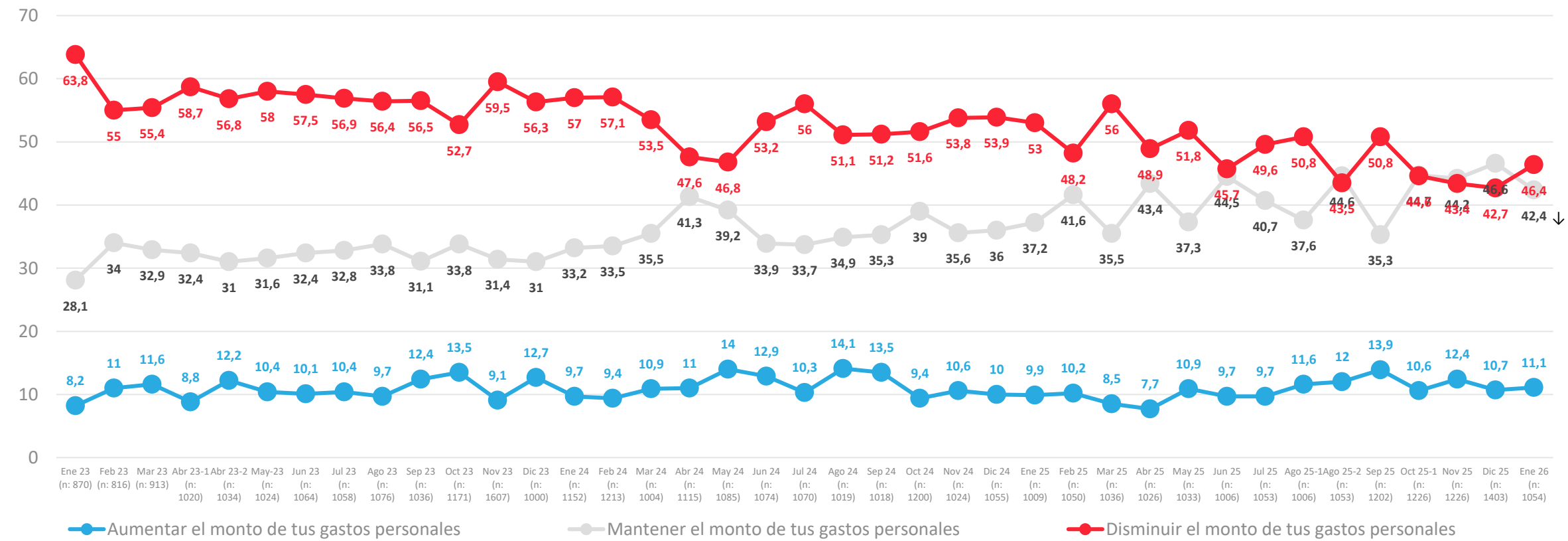

Víctima de robo /asalto o intento de robo/ asalto últimos 3 meses

¿Tu o algún miembro de tu hogar ha sido víctima de algún robo, asalto o intento de robo o asalto, ya sea dentro del hogar o fuera del hogar en los últimos 3 meses?

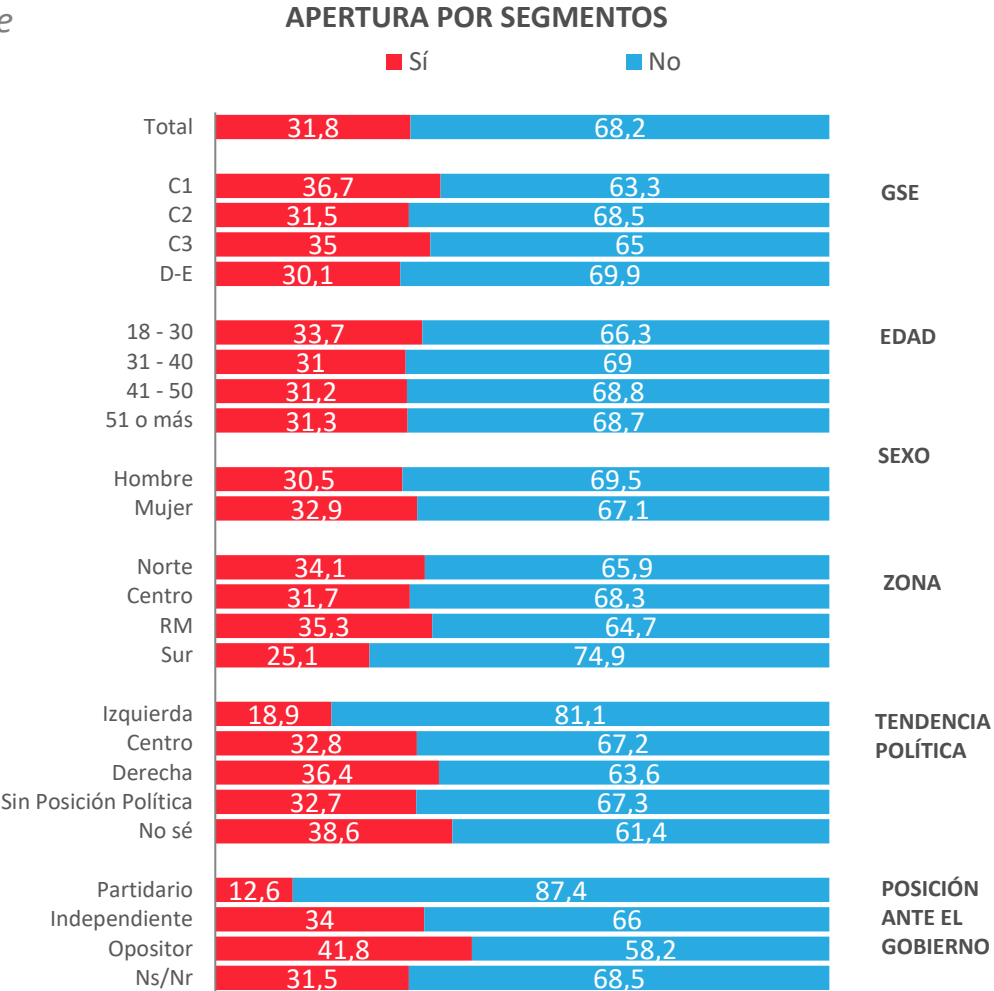
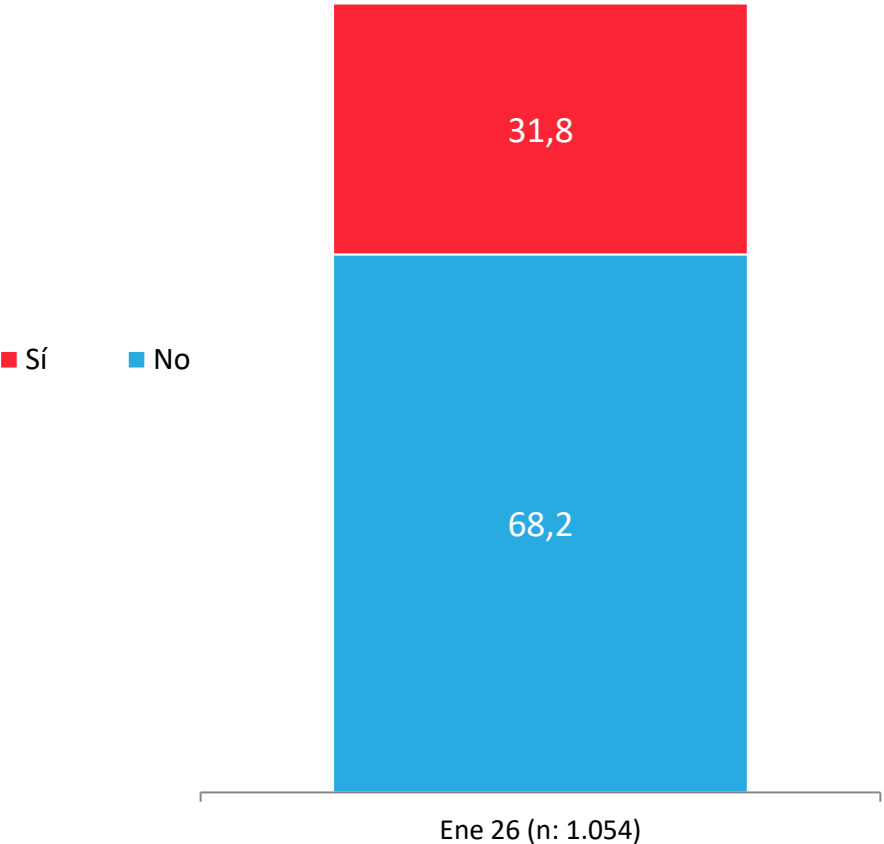

Evolutivo Víctima de robo /asalto o intento de robo/ asalto últimos 3 meses

¿Tu o algún miembro de tu hogar ha sido víctima de algún robo, asalto o intento de robo o asalto, ya sea dentro del hogar o fuera del hogar en los últimos 3 meses?

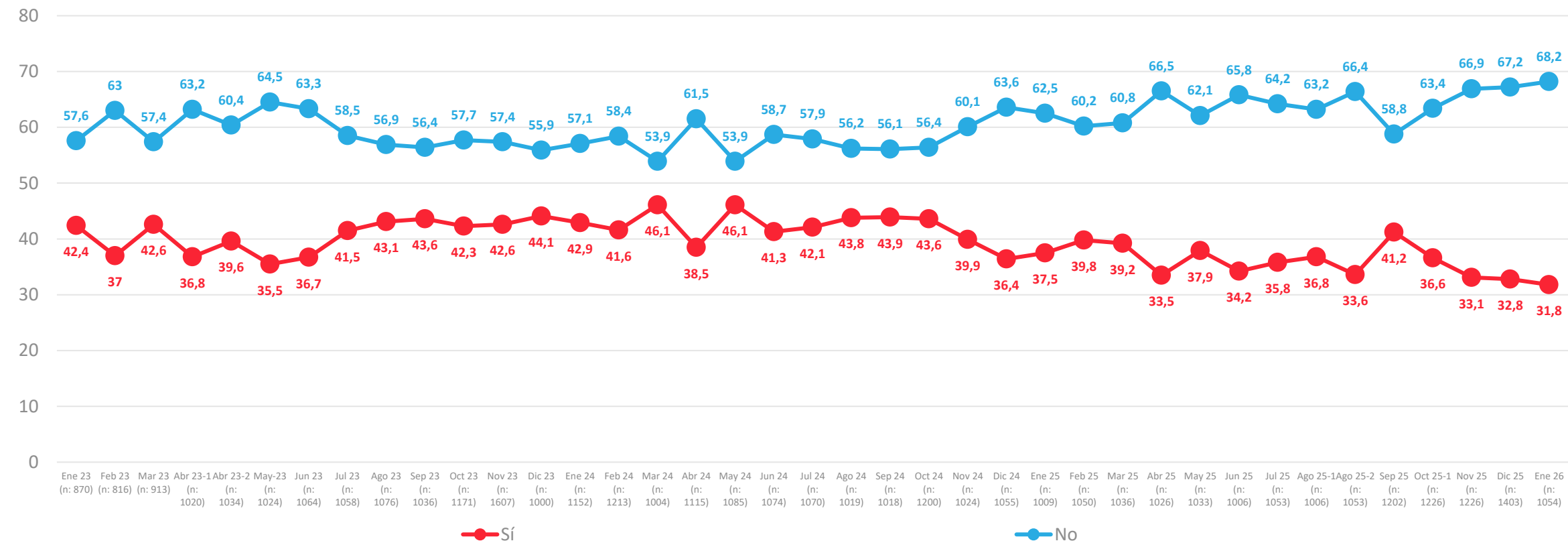

Percepción de felicidad

¿Qué tan feliz te sientes con tu vida en general?

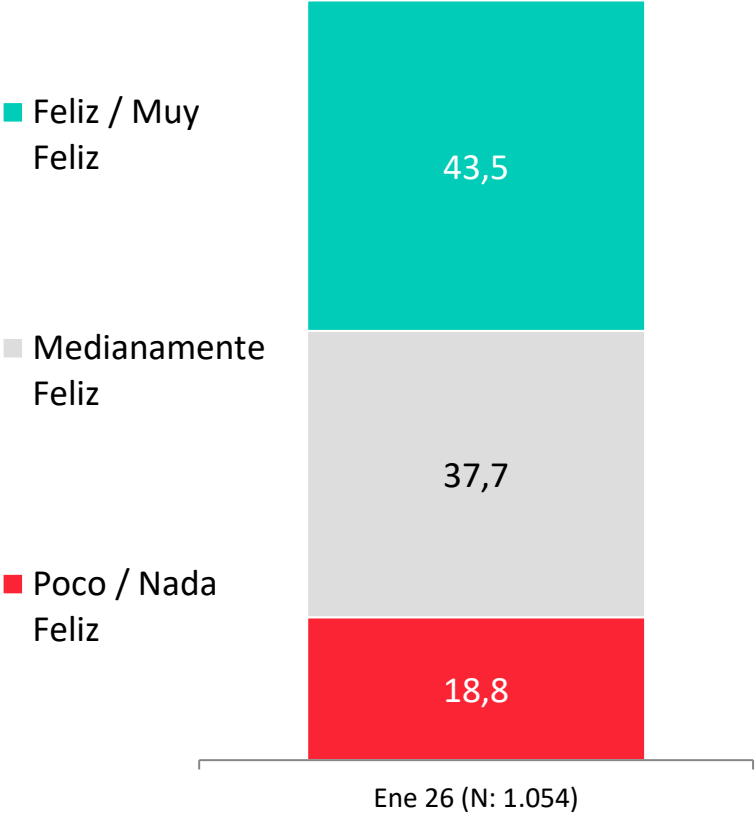

APERTURA POR SEGMENTOS

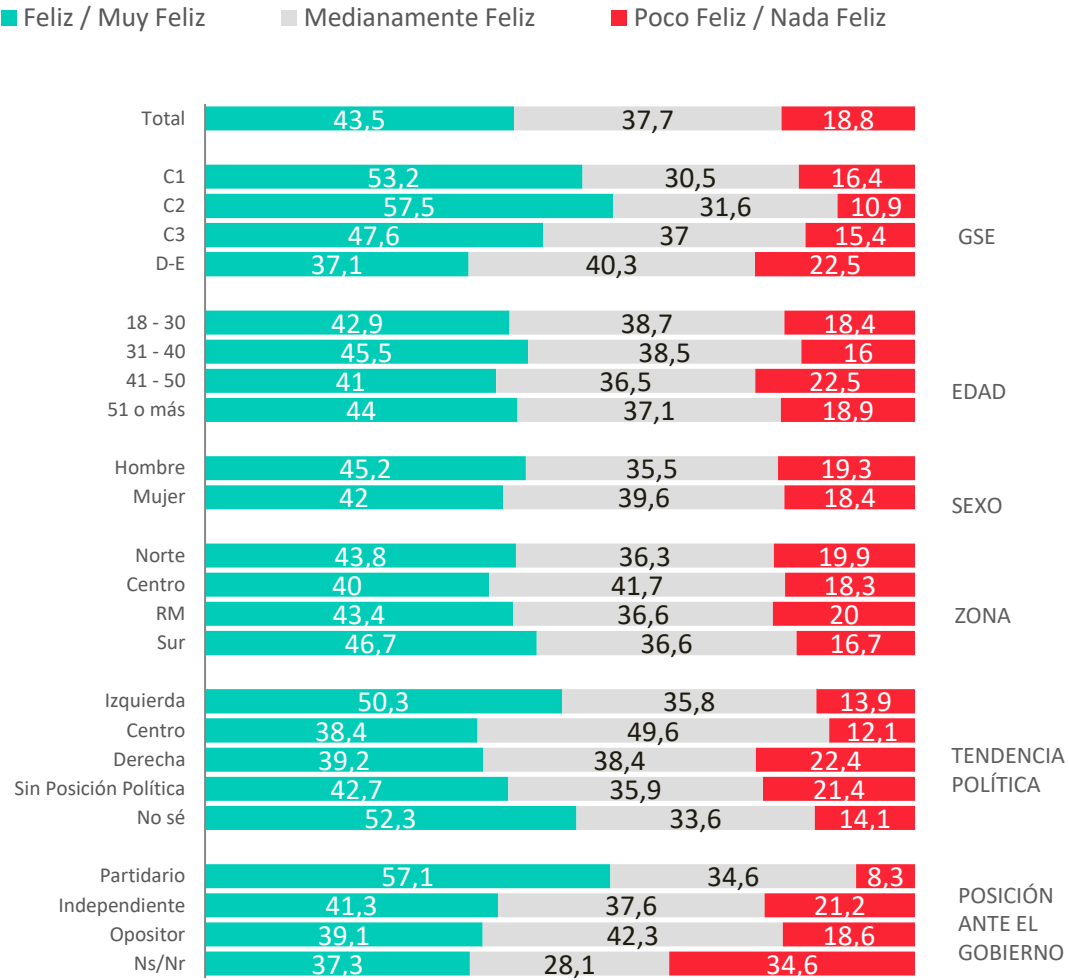

Evolutivo percepción de felicidad

¿Qué tan feliz te sientes con tu vida en general?

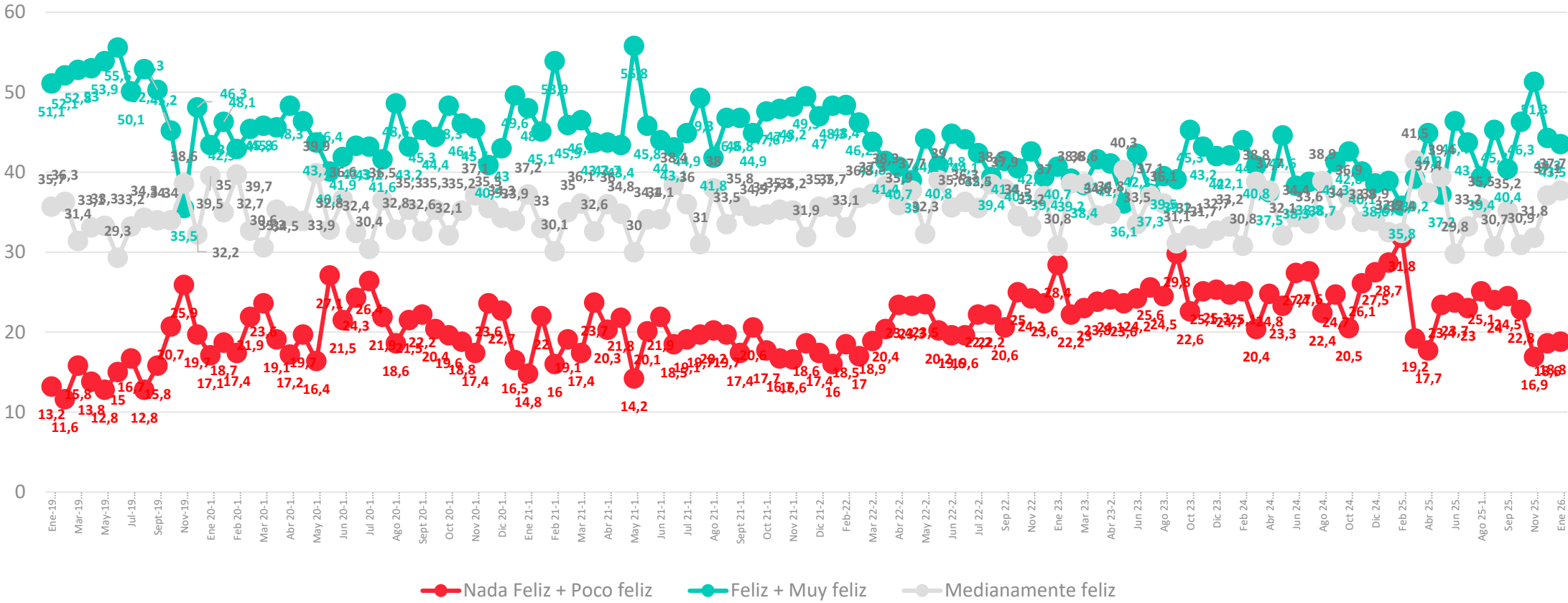

ACTIVA

Evaluación Presidente y Gobierno



PULSO
CIUDADANO

Aprobación de Gabriel Boric

Independientemente de tu posición política, ¿apruebas o desapruebas la forma en que Gabriel Boric está conduciendo su Gobierno?

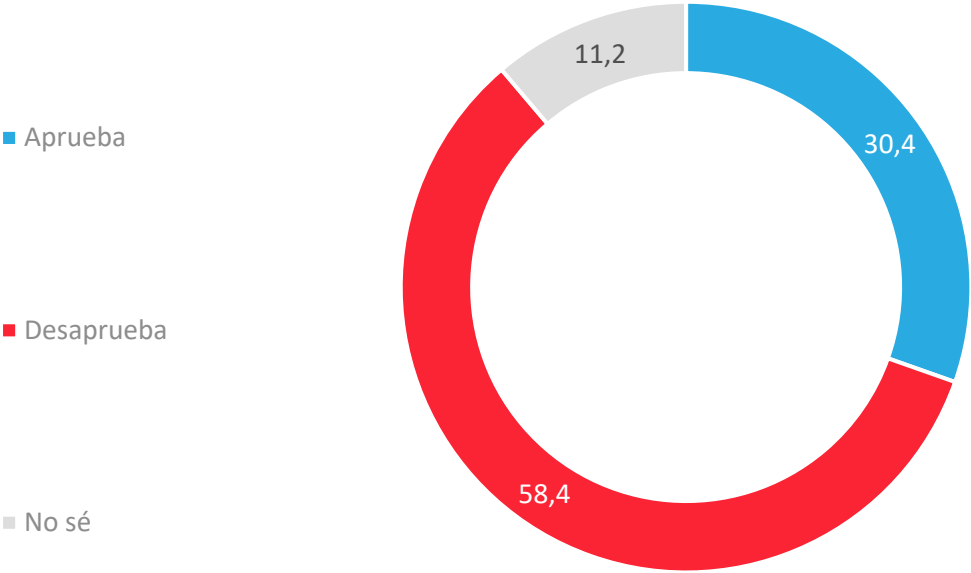

APERTURA POR SEGMENTOS

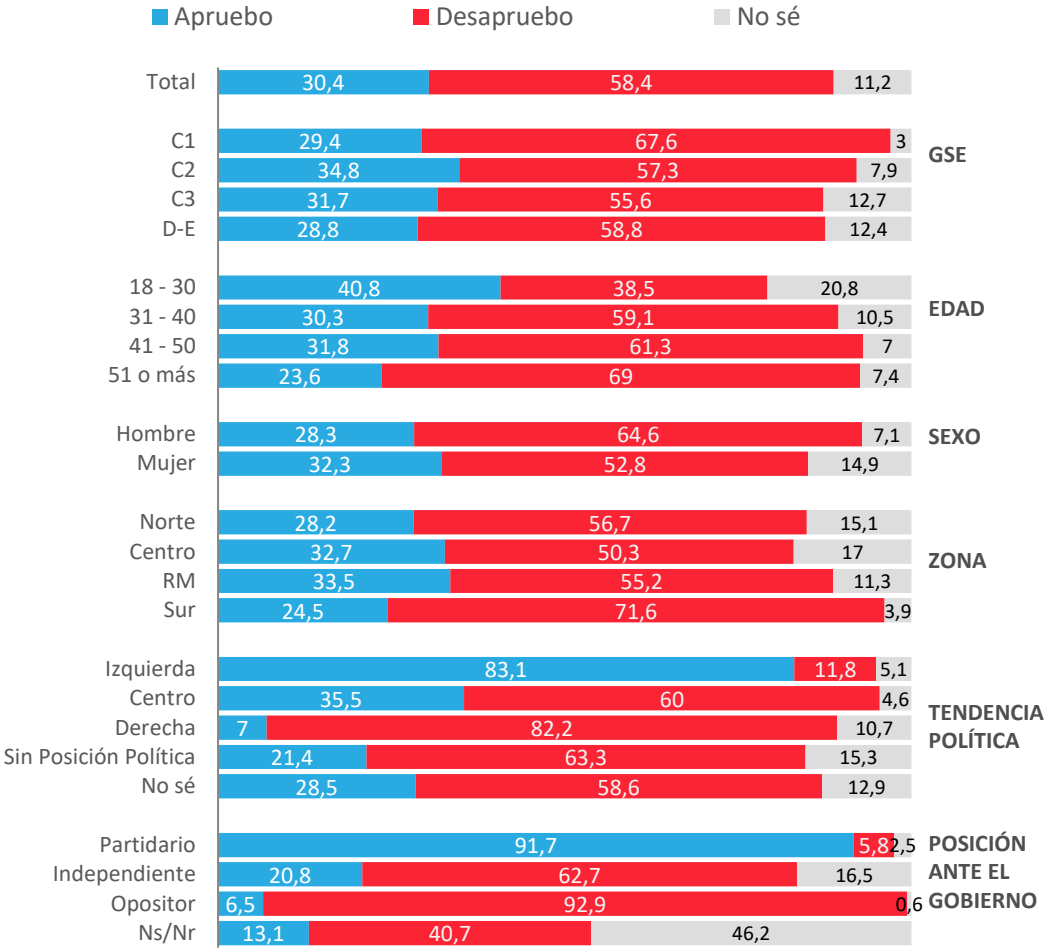

Evolutivo aprobación Presidencia

Independientemente de tu posición política, ¿apruebas o desapruebas la forma en que Sebastián Piñera/Gabriel Boric está conduciendo su Gobierno?

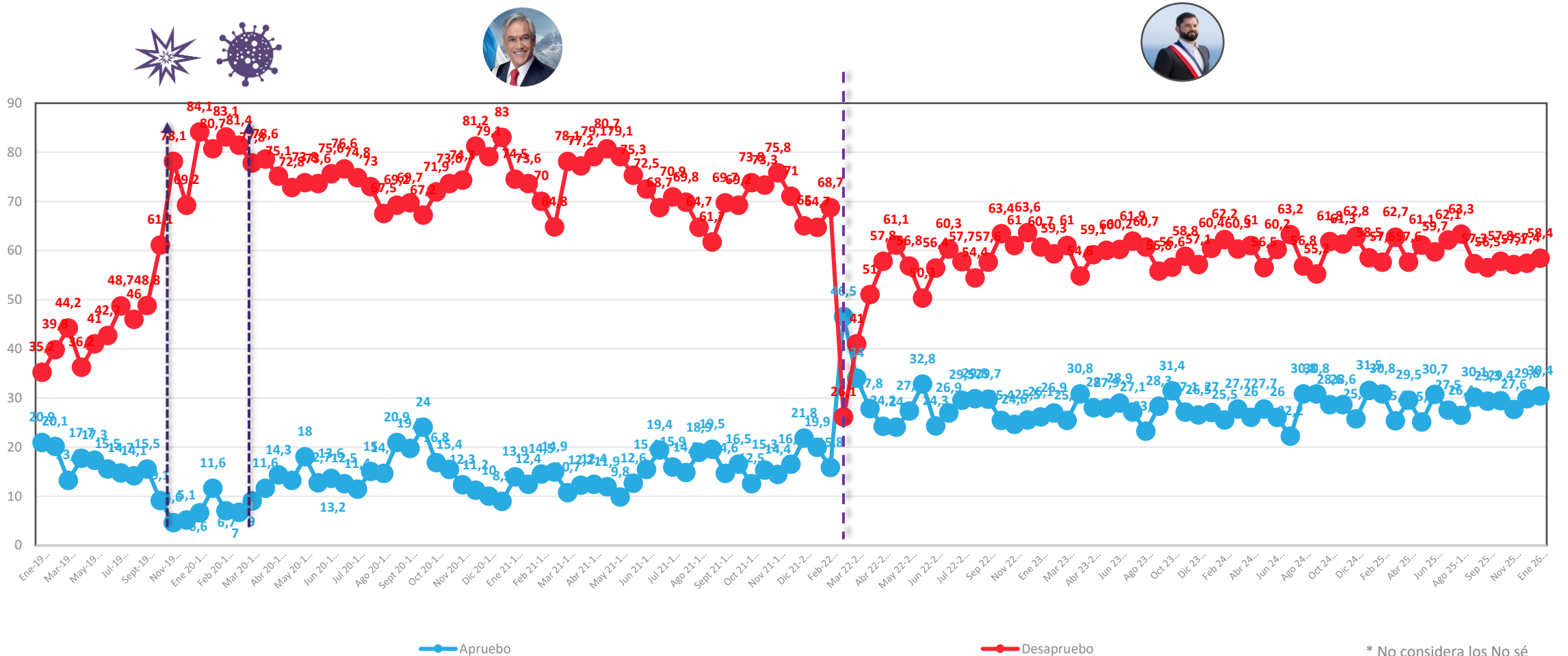

*A partir de la medición de enero 2020, se comenzó a utilizar una escala de 2 niveles ; Apruebo/Desapruebo y No sé.

Datos expresados en porcentajes (%). Sobre la Base del Total Entrevistas (N: 1.054 EM: +/- 3,0 %)

↕ Diferencias significativas al 5% de significancia estadística

Evolutivo aprobación Presidencial – Presidente Gabriel Boric

Independientemente de tu posición política, ¿apruebas o desapruebas la forma en que Gabriel Boric está conduciendo su Gobierno?



Aprobación promedio: 28,1 %

Desaprobación promedio: 58,0 %

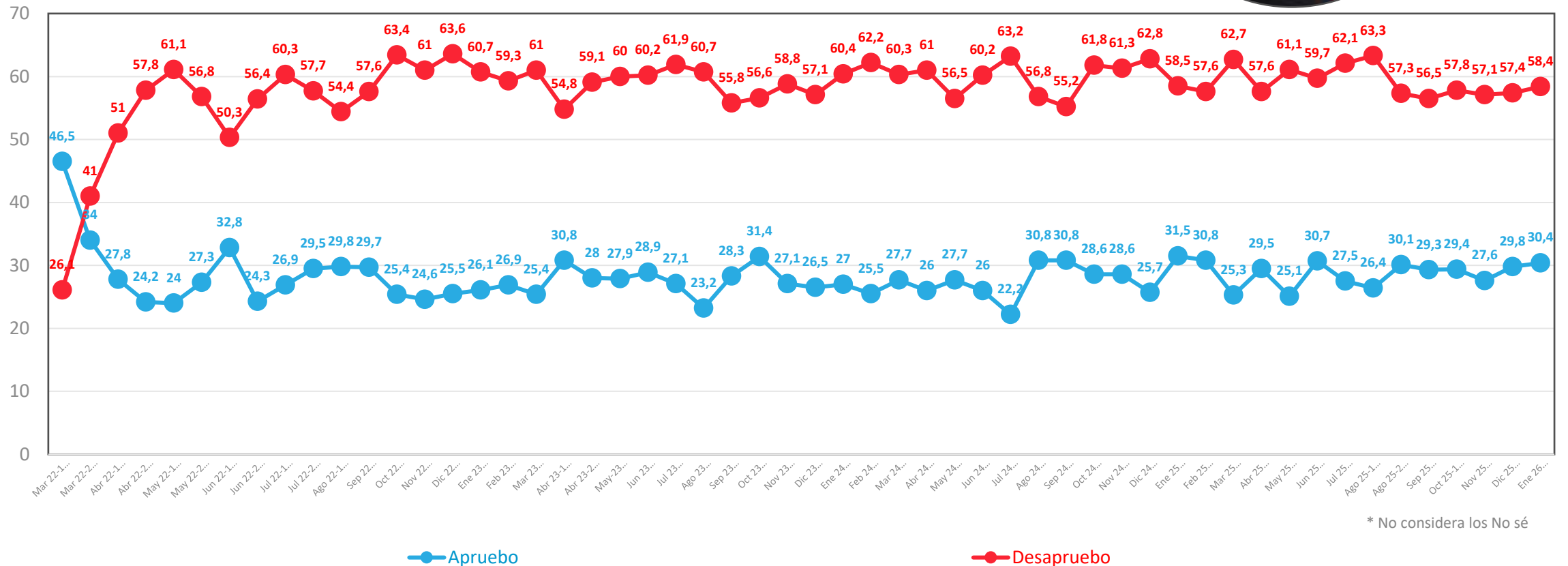

* No considera los No sé

Aprobación de Gabinete

Independientemente de tu posición política, ¿apruebas o desapruebas la forma en que los ministros y ministras están desarrollando su labor?

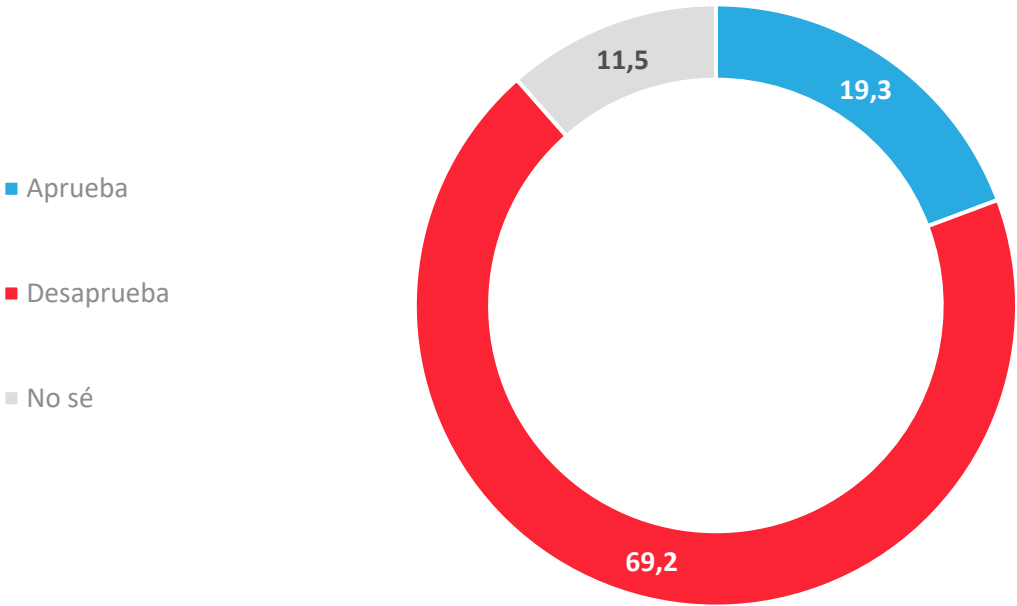

APERTURA POR SEGMENTOS

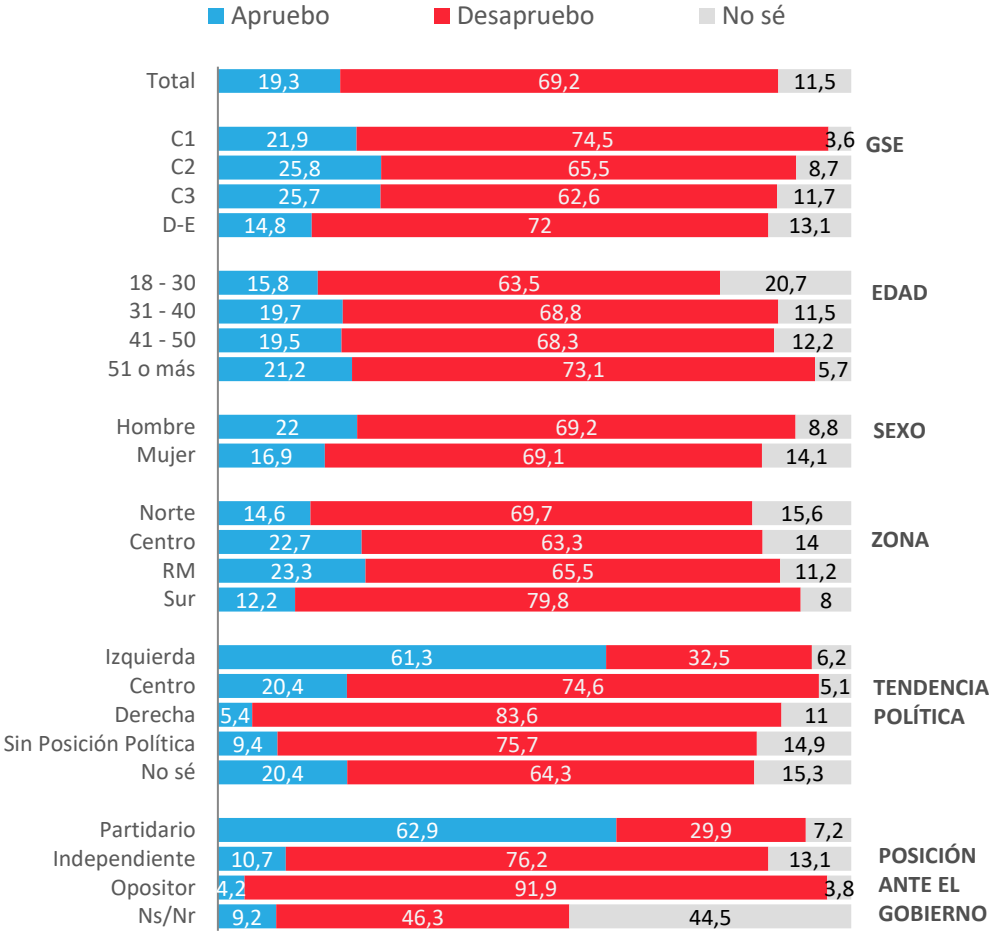

Evolutivo aprobación de Gabinete

Independientemente de tu posición política, ¿apruebas o desapruebas la forma en que los ministros y ministras están desarrollando su labor?

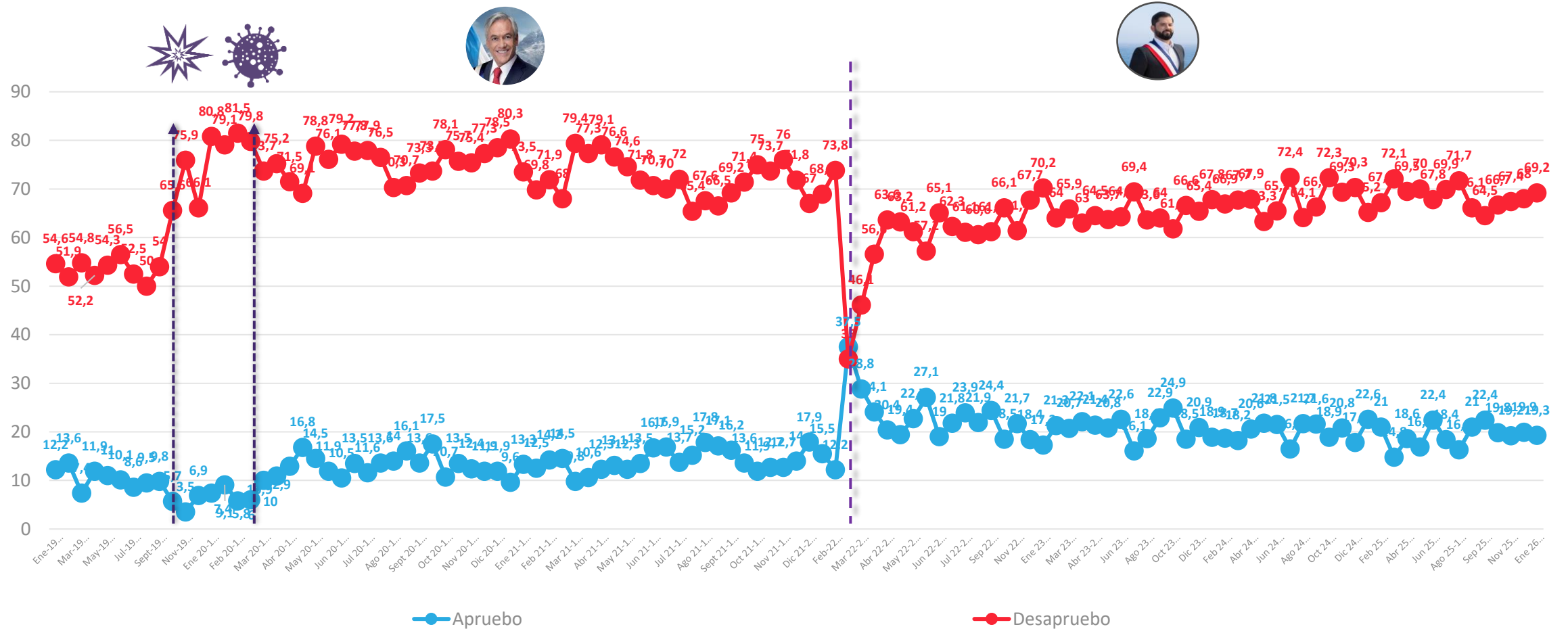

*A partir de la medición de Enero 2020, se comenzó a utilizar una escala de 2 niveles ; Apruebo /Desapruebo y No sé

Datos expresados en porcentajes (%). Sobre la Base del Total Entrevistas (N: 1.054 EM: +/- 3,0 %)

↕ Diferencias significativas al 5% de significancia estadística

Aprobación del Congreso

Independiente de tu posición política, ¿apruebas o desapruebas la forma en que el Congreso está desarrollando su labor?

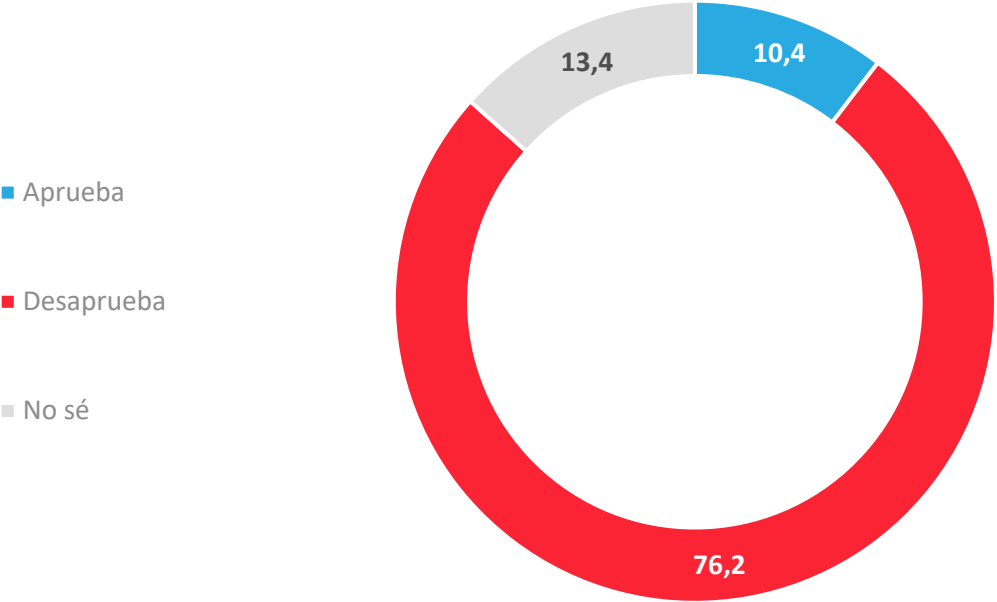

APERTURA POR SEGMENTOS

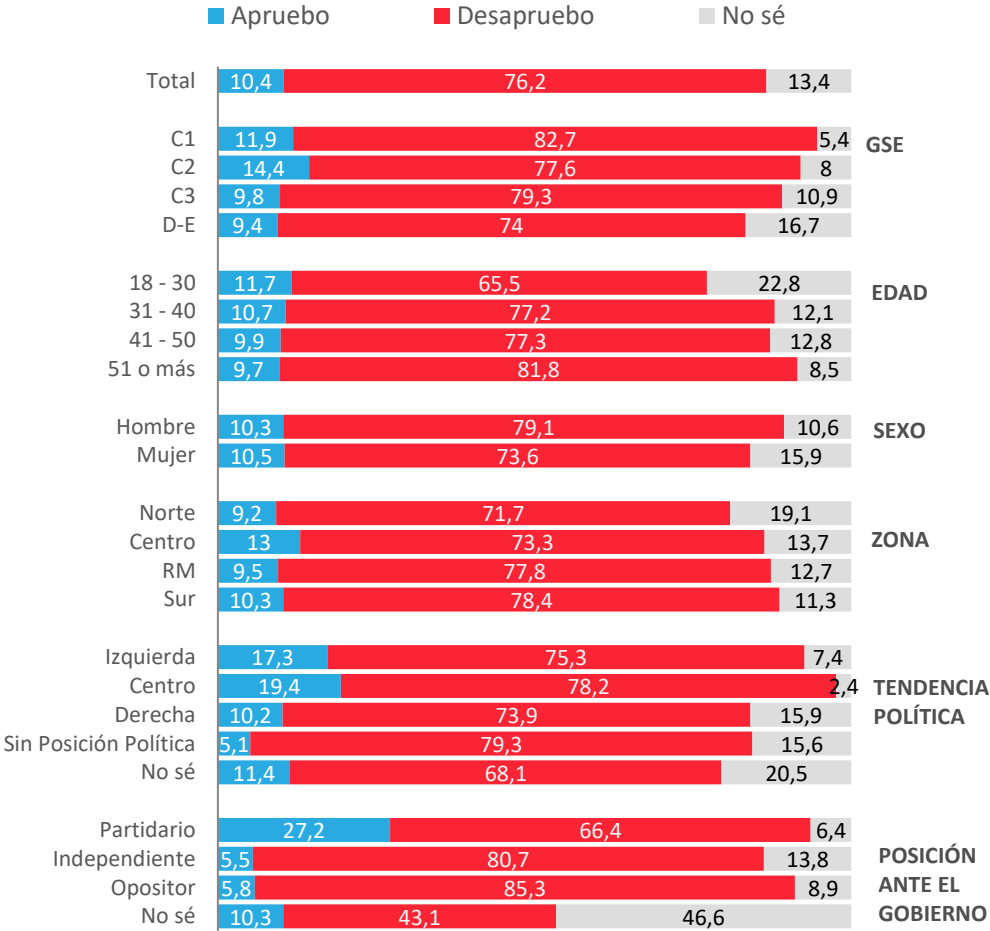

Evolutivo Aprobación del Congreso

Independiente de tu posición política, ¿apruebas o desapruebas la forma en que el Congreso está desarrollando su labor?

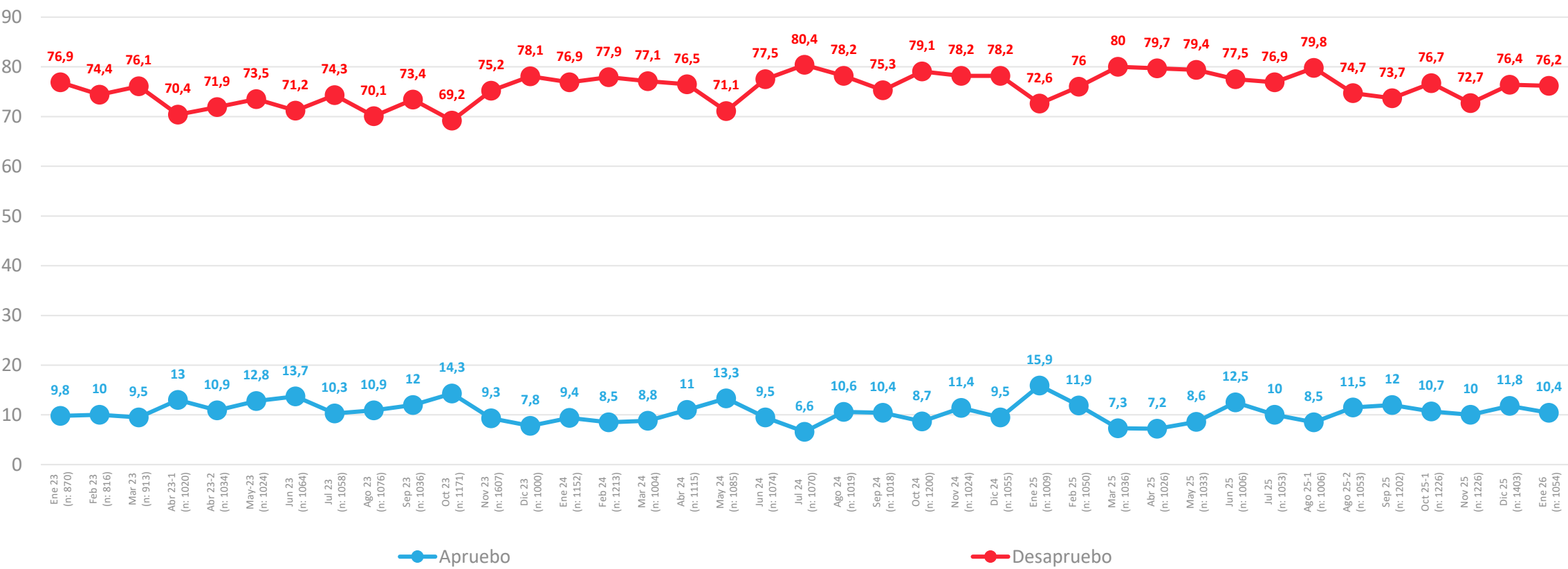

Aprobación de Poder Judicial

¿Apruebas o desapruebas la forma en que el poder judicial en Chile, por medio de sus tribunales está desarrollando su labor?

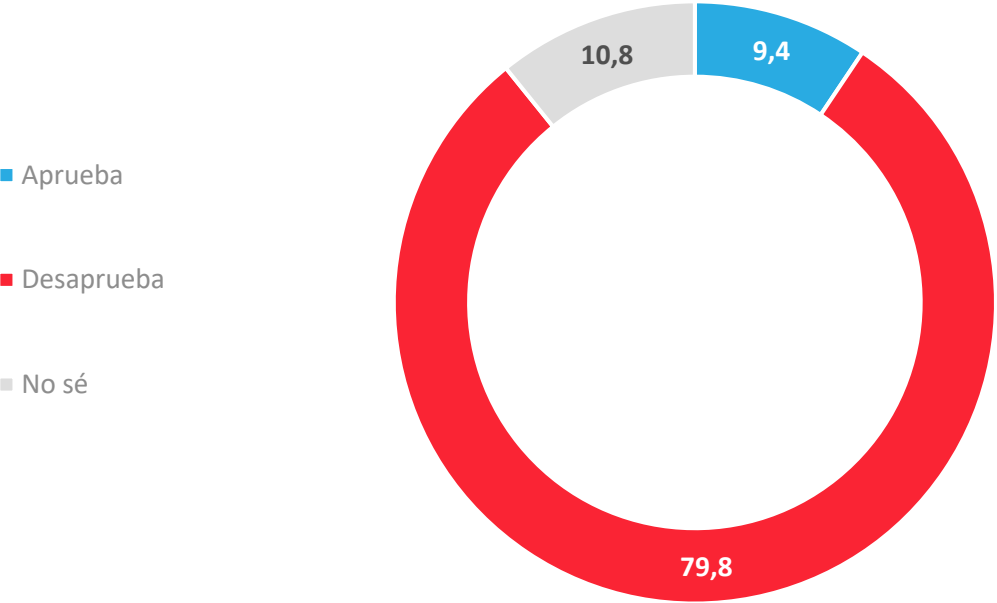

APERTURA POR SEGMENTOS

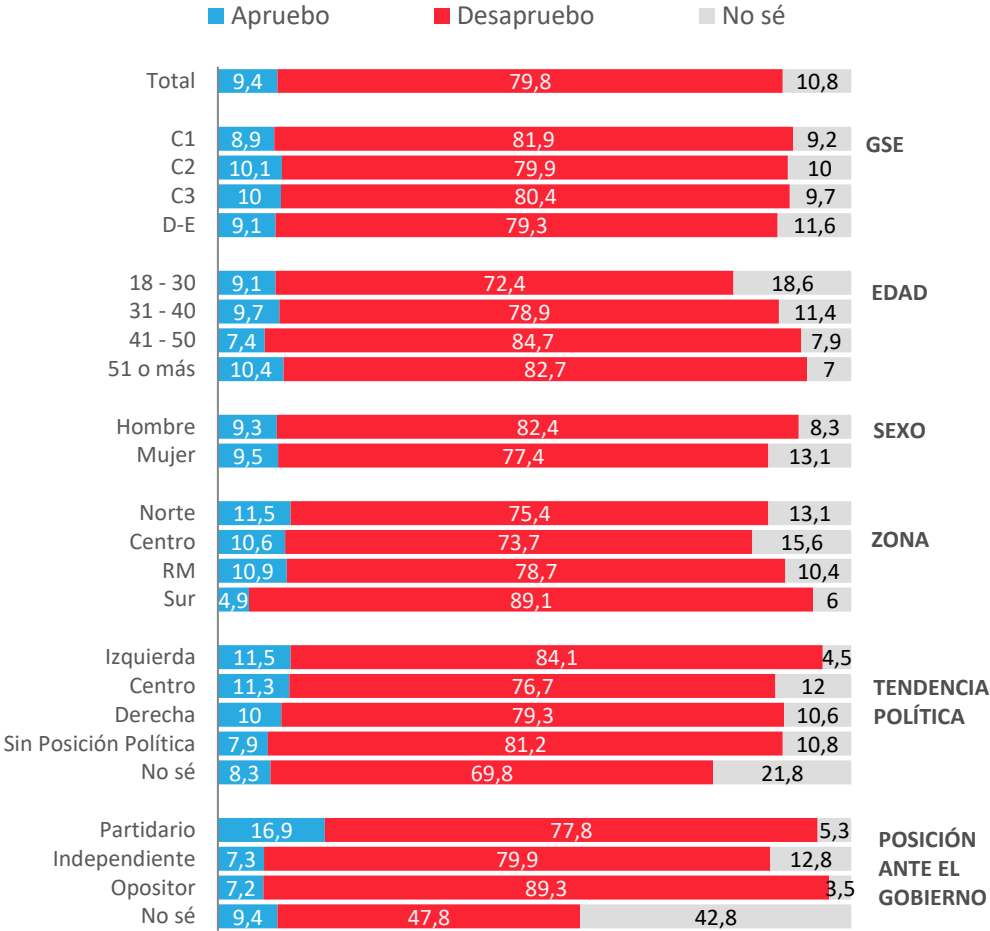

Evolutivo aprobación del Poder Judicial

¿Apruebas o desapruebas la forma en que el poder judicial en Chile, por medio de sus tribunales está desarrollando su labor?

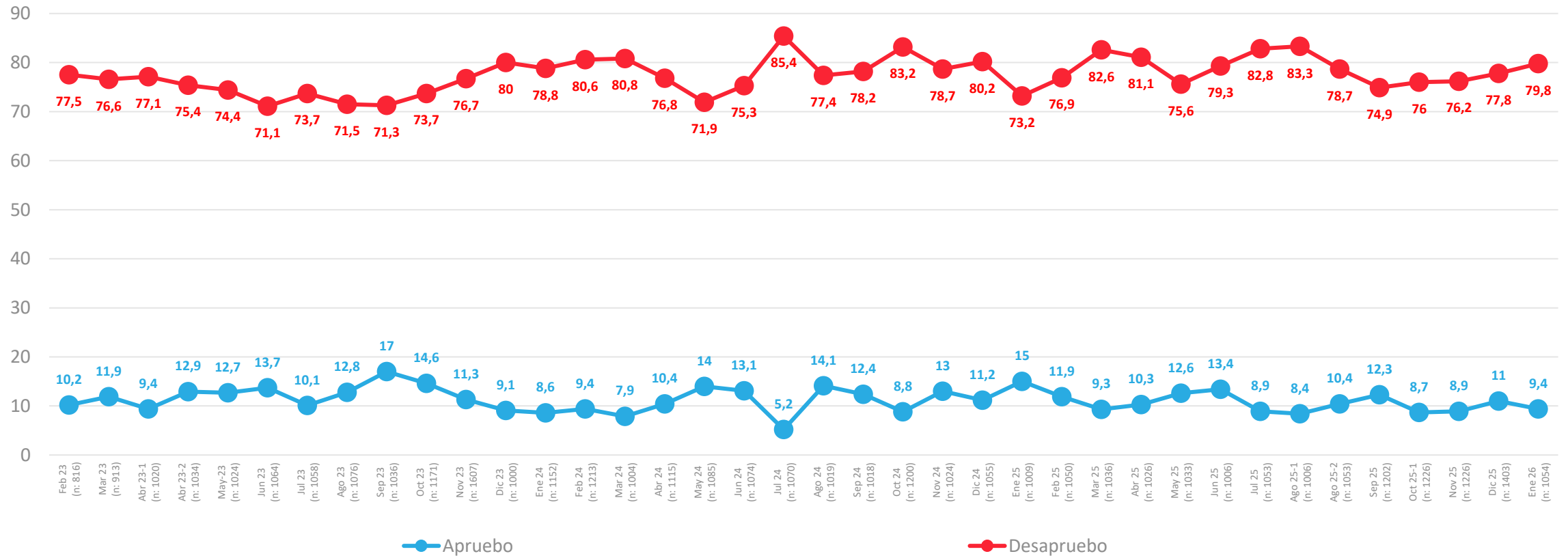

ACTIVA

Problemas País



PULSO
CIUDADANO

Percepción de principales problemas del país

Respuesta Guiada

¿Cuáles son los 3 principales problemas de Chile en estos momentos?

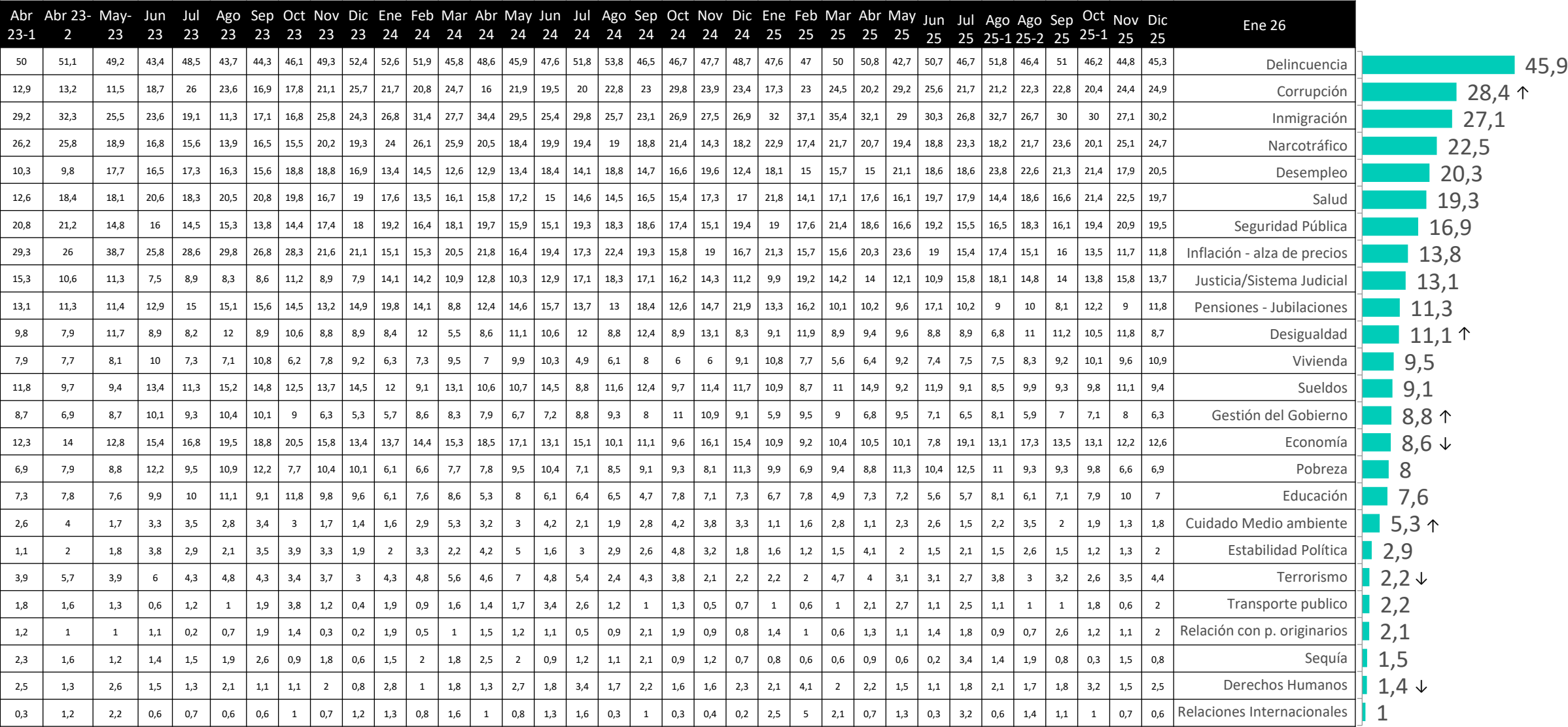

Percepción de principales problemas del país – Apertura

Respuesta Guiada ¿Cuáles son los 3 principales problemas de Chile en estos momentos?

	Total	GSE				EDAD				SEXO		ZONA				Posición Política					Posición Frente al gobierno			
		C1	C2	C3	D+E	18-30	31-40	41-50	51-80	Hombre	Mujer	NORTE	CENTRO	RM	SUR	Izquierda	Centro	Derecha	Sin Posición Política	No sé	Partidario	Indep.	Opositor	NS/NR
Delincuencia	45,9	48,6	45,8	46,9	45,2	36	50,7	48,9	48,2	46,1	45,7	46,1	51,2	42,6	46,4	31,5	44,5	49,1	51,7	40,1	23,4	51,3	55,2	39,6
Corrupción	28,4	27	32,6	32,5	25,9	21,6	24	27,5	35,2	33,7	23,6	22,8	30	28	30,7	38,1	25	28,2	27,4	19,2	36,5	25,3	29,8	19,3
Inmigración	27,1	38,4	25,8	33,6	23,8	27,1	28,8	28,6	25,7	30	24,5	18,5	26,1	31,5	25,3	21,5	24,4	29,1	26,4	39	24,2	26,5	30,9	23,7
Narcotráfico	22,5	26	23,2	23	21,7	17,6	20,9	23,3	25,9	24,6	20,5	15,1	22,3	26,6	19,6	21,8	26,4	28,2	19,8	15,3	25,5	18,5	26,5	20,4
Desempleo	20,3	6,8	18,6	21	22	24,5	20,4	22,8	16,6	16,8	23,5	19,9	23,3	18,1	21,3	12,6	16,1	19,3	21,9	35,1	11,4	21,3	24,8	20,9
Salud	19,3	14,7	13,8	13,6	23,5	19,9	20,5	19	18,6	16	22,4	27,4	15,7	17,5	21,4	18,9	23,5	15,1	20,9	20,2	18	19,3	17,4	30,3
Seguridad Pública	16,9	20,8	22,7	15,5	15,4	14,4	16,5	21,5	16,6	21,9	12,3	12,9	19	15,8	18,8	14	13,1	17,2	19	16	11,5	15,9	20,3	23,1
Inflación - alza de precios	13,8	5,1	11,5	12,5	15,9	14,1	14,7	15,2	12,6	11,3	16,1	15,5	10,5	10,5	21,2	6,5	9,9	10,9	16,8	26,8	8,4	15,4	14,7	15,6
Justicia/Sistema Judicial	13,1	16,2	17,7	13,1	11,5	11,3	16	12,6	12,9	11,3	14,7	12,3	12,7	15,8	9,4	24	11,2	10,1	12,4	5,8	23,1	12,4	7,8	10,7
Pensiones - Jubilaciones	11,3	10,1	8,5	10,1	12,7	12,4	5,9	9,2	14,3	12	10,7	14,3	7,4	14,4	8,3	14,7	6,6	8,9	12,2	12,8	15	11	8,4	14,8
Desigualdad	11,1	8,4	8,1	12,5	11,6	9,3	11,5	9,4	12,6	10,9	11,2	9,8	11,7	11,9	9,8	23,1	12,4	4,7	11	4,2	23,7	10,4	5,3	3,7
Vivienda	9,5	5,4	8,9	7,5	10,9	18,9	11,1	4,7	5	8,4	10,5	7,6	12,5	6,5	12,7	9,8	17,7	9,8	8,3	4,3	11,8	10,9	5,1	12,7
Sueldos	9,1	7,5	9,6	11,6	8,2	14,7	8,8	12,6	4,4	8,2	9,9	11,4	5,3	12,1	6,5	10	14,4	6	8,7	11,9	7,7	10,9	4,5	21,2
Gestión del Gobierno	8,8	18,8	8,8	8,9	7,7	4	8,2	12	10,7	12	5,9	5,3	6,1	8,6	13,4	4	7,2	16,3	7,2	6,8	4,7	5,2	17,9	4,5
Economía	8,6	11,4	12,1	9,9	6,9	5,9	12,3	8,9	8,3	8,9	8,3	8,9	9,2	8,3	8,5	5,2	8,4	10,7	9,3	6,7	5,1	8,2	12,3	5,8
Pobreza	8	5,8	4,5	7,5	9,3	10,8	7,2	7,1	7	6,1	9,7	7	9,1	8,2	7,1	6,3	10,1	9,3	5,8	14,7	5,9	9,5	8,2	4
Educación	7,6	7,1	11,3	6,6	7	9	7	6,3	7,5	7,8	7,4	14,3	7,4	7,6	4,2	13,1	6,7	4,3	7,5	7,3	18,5	5,3	3,8	5,7
Cuidado Medio ambiente	5,3	6,8	6,3	3	5,8	10	2,8	3,5	4,6	4	6,5	8,2	8,9	3,9	3,1	12,8	2,6	8,7	1,2	3,4	9,3	6,1	0,9	8
Estabilidad Política	2,9	2,3	2,2	3,1	3,1	5,1	2,8	2,4	1,8	1,6	4,1	4,1	3,2	3,3	1,3	3,8	1,9	3,3	2,1	4,6	5,6	3,4	1,1	
Terrorismo	2,2	4	3,5	1	2,2	0,9	2,9	1,8	3	1,8	2,7	0,7	1	3,4	2,3	1	6,6	1,6	2,6		4,4	1,8	1,3	2,4
Transporte publico	2,2	2,1	0,8	1	3,1	0,9	1,5	0,3	4,3	2	2,5	5,3	4,4	1,2	0,5	1	7,5	0,5	2,8	1	0,2	3,7	0,7	5,5
Relación con p. originarios	2,1	3,9	0,5	1,8	2,4	4,1	2	0,2	1,7	1,9	2,3	0,4	1,4	1,3	4,9	2,4	2,9	1,4	2,7		3,4	2,9	0,5	0,6
Sequía	1,5	1,2	1,2	0,2	2	2,5	1,6	2	0,5	1,1	1,7	4,6	0,2	1,1	1,5	1,6		3,4	0,9		1,3	2,1	0,9	0,6
Derechos Humanos	1,4	1,4	1,7	1,1	1,4	2,2	1,5	0,3	1,3	0,8	2	2,3	1,1	1,4	1,2	2,1	1,1	2	0,2	3,7	1,2	1,7	1	1,6
Relaciones Internacionales	1		0,5	2,5	0,7	2,9	0,5		0,6	0,8	1,2	5,2	0,2	0,3	0,8	0,1		1,8	1,2	1	0,2	0,9	0,6	5,2



ACTIVA

Expectativas próximo
gobierno

**Presidente Electo
José Antonio Kast**



PULSO
CIUDADANO

Nivel de confianza en presidente electo José Antonio Kast

¿Qué tanta confianza tienes en el presidente electo José Antonio Kast?

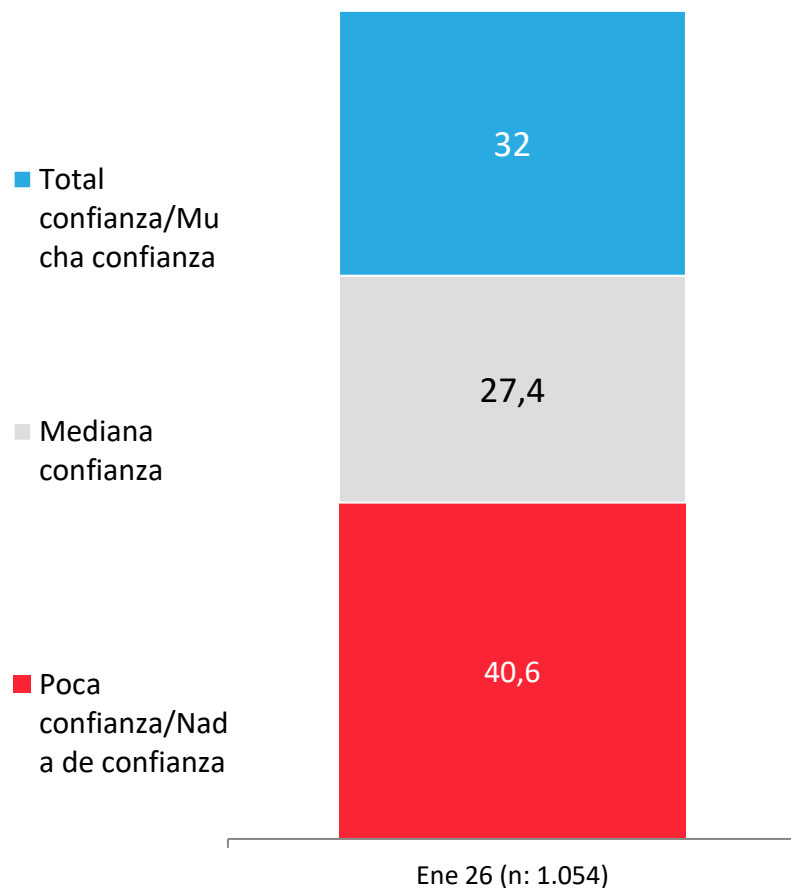

APERTURA POR SEGMENTOS

■ Total confianza/Mucha confianza ■ Mediana confianza ■ Poca confianza/Nada de confianza

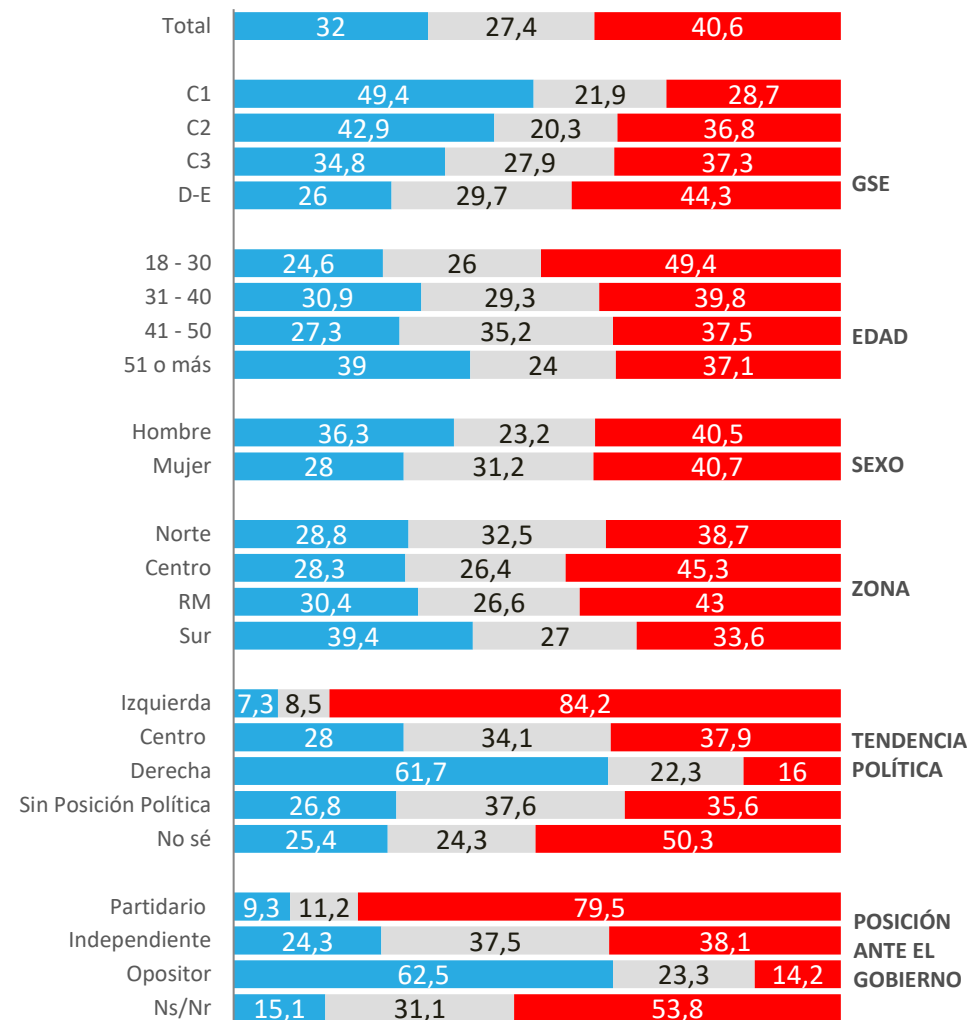

Nivel de confianza en presidente electo José Antonio Kast

¿Qué tanta confianza tienes en el presidente electo José Antonio Kast?



CONFIANZA

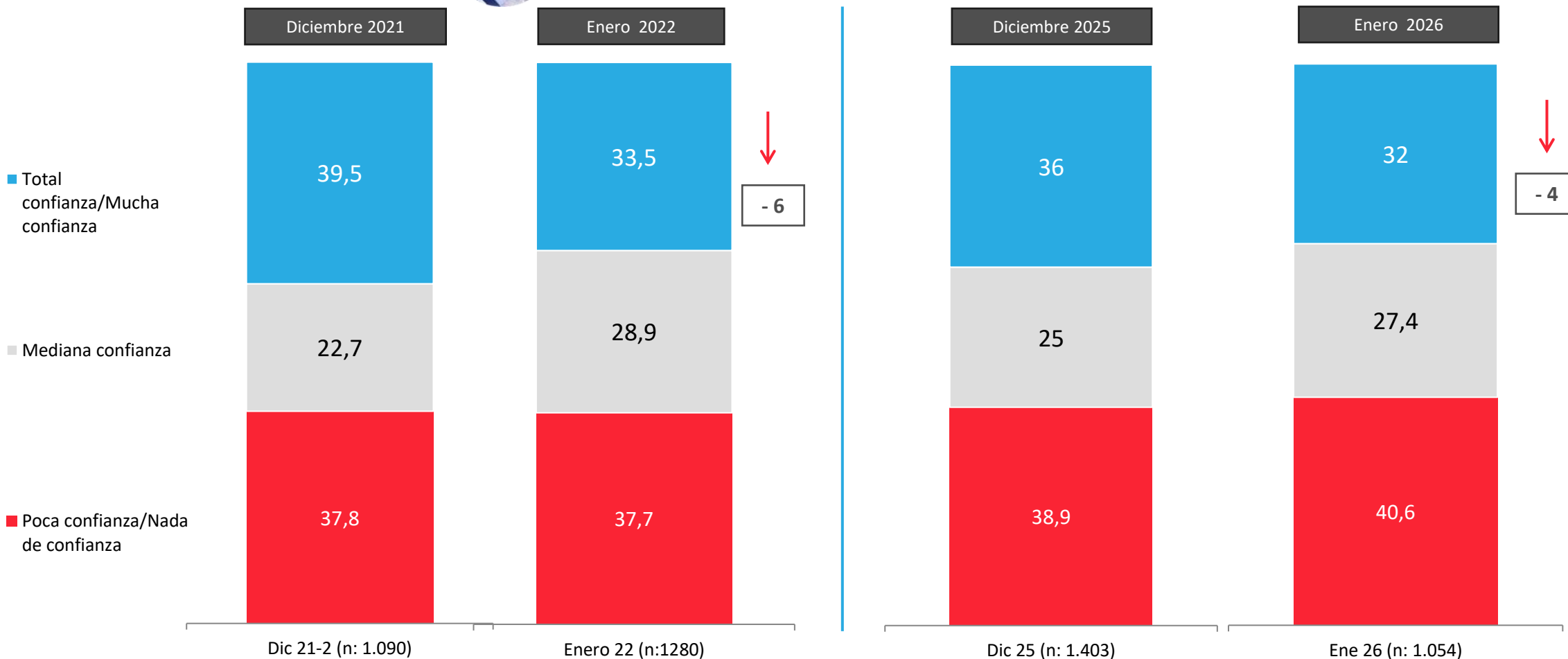

Evaluación desempeño de José Antonio Kast en primeras semanas como presidente electo

¿Como evalúas el desempeño general que ha tenido Gabriel Boric en estas primeras semanas como presidente electo del país?

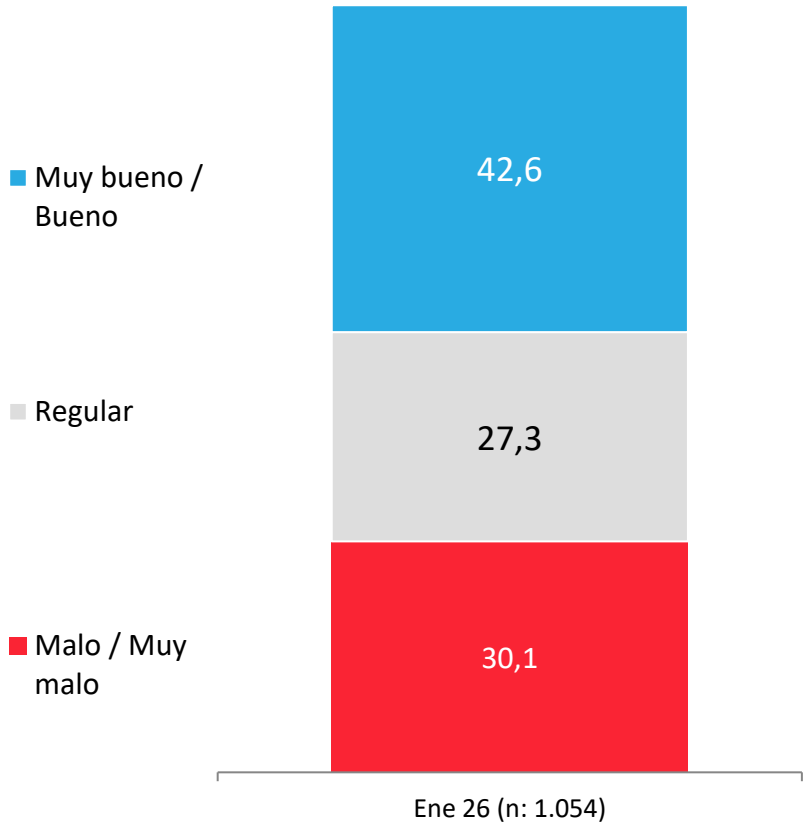

APERTURA POR SEGMENTOS

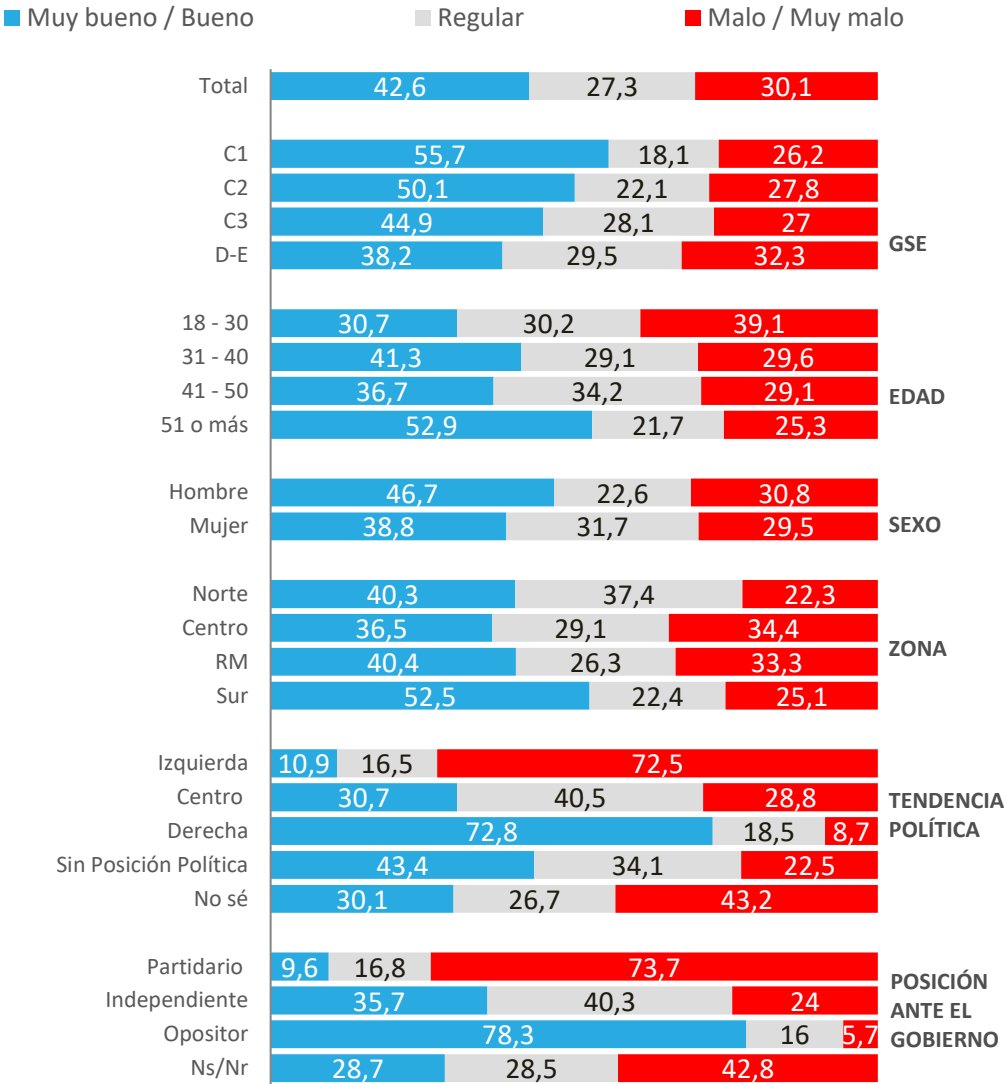

Evaluación desempeño de José Antonio Kast en primeras semanas como presidente electo

¿Como evalúas el desempeño general que ha tenido José Antonio Kast en estas primeras semanas como presidente electo del país?

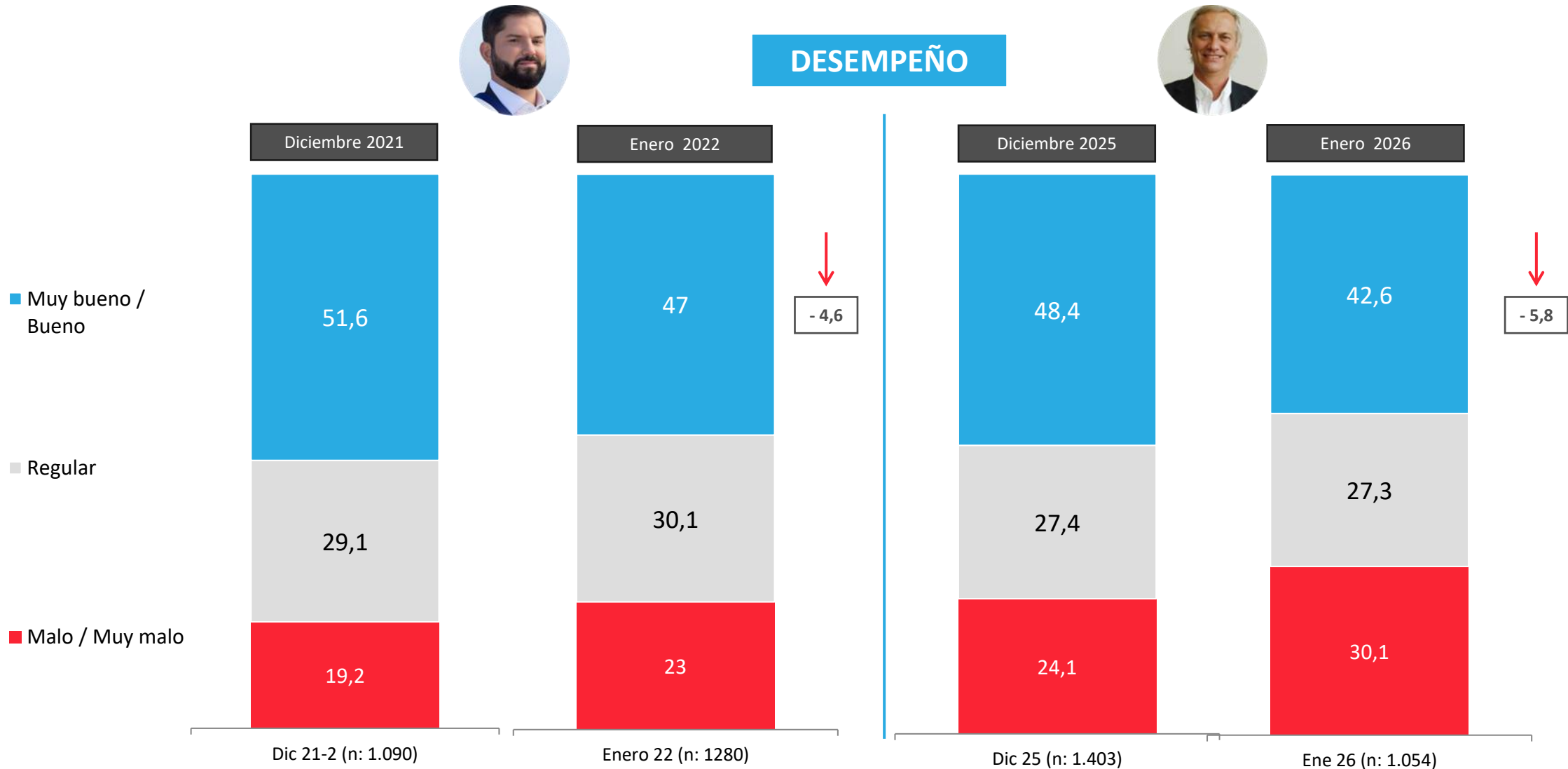

Expectativa de cómo será el próximo gobierno de José Antonio Kast

¿Cómo consideras que será el gobierno de José Antonio Kast?

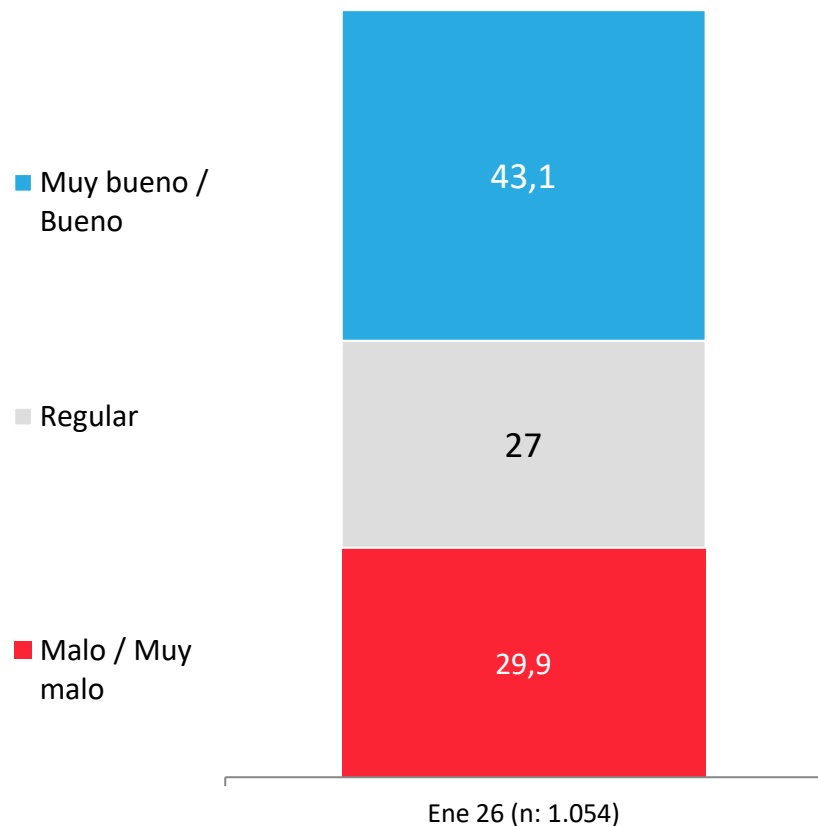

APERTURA POR SEGMENTOS

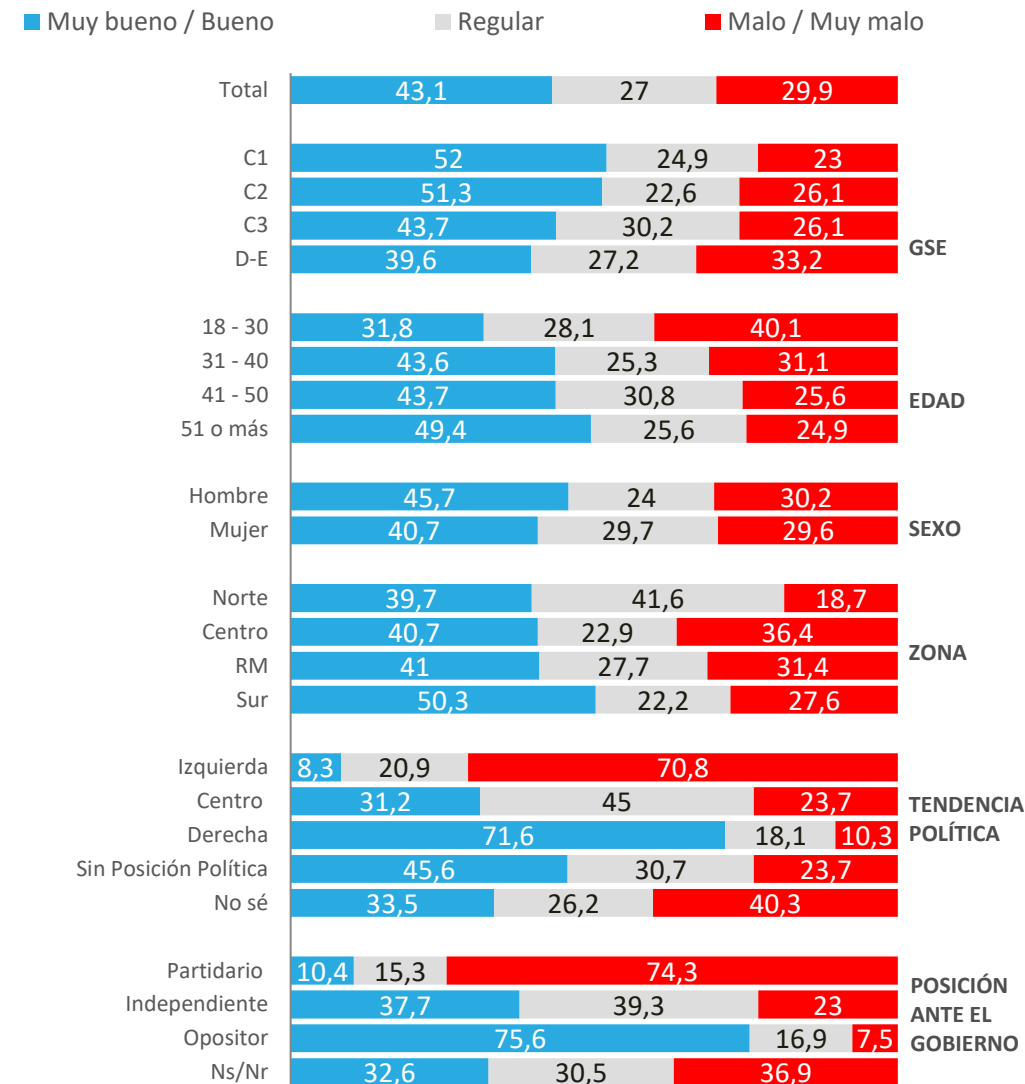

Expectativa de cómo será el próximo gobierno del presidente electo José Antonio Kast

¿Cómo consideras que será el gobierno de José Antonio Kast?



DESEMPEÑO FUTURO GOBIERNO

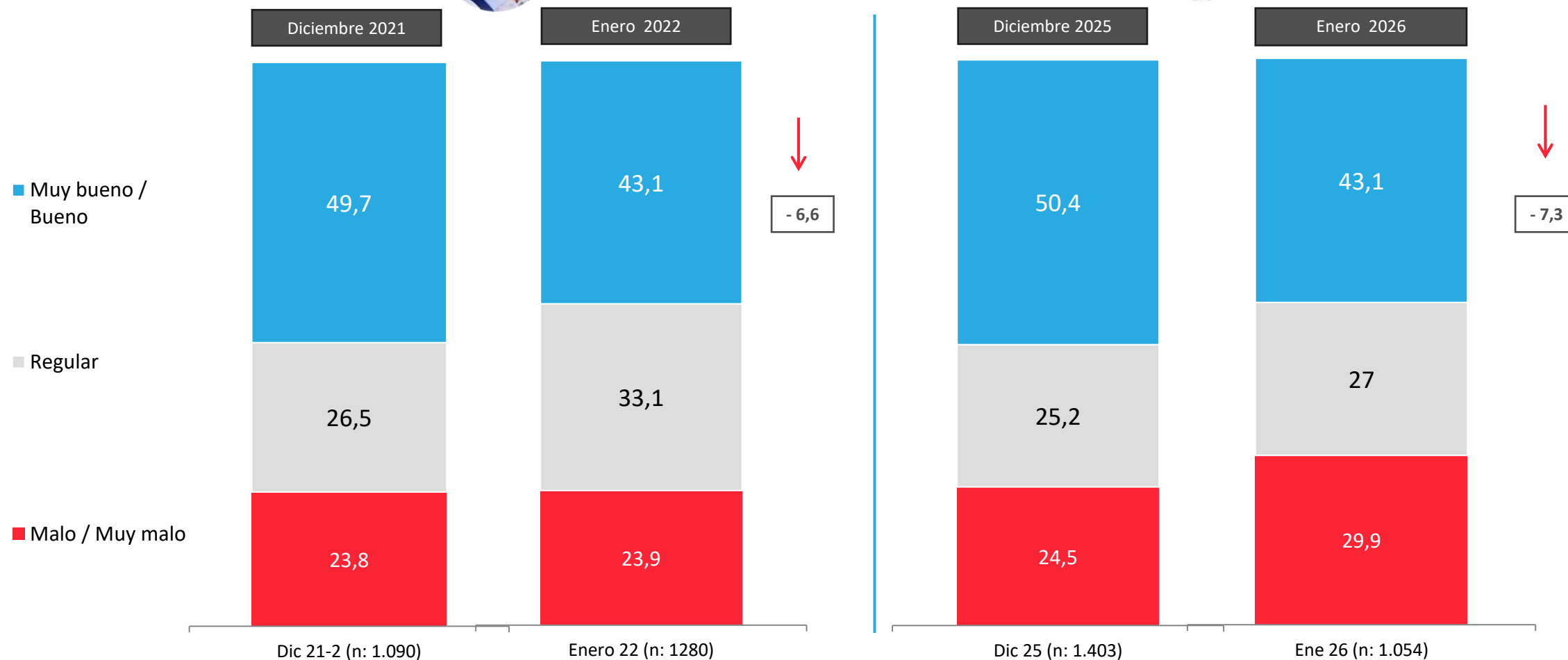



ACTIVA

Evaluación presentación
**Gabinete de ministros y
ministras Presidente Electo**
José Antonio Kast

 PULSO
CIUDADANO

Evaluación de gabinete de ministros y ministras presidente electo

José Antonio Kast

El martes 20 de enero el presidente electo José Antonio Kast dio a conocer a su equipo de ministros y ministras que lo acompañaran en su gobierno. De acuerdo con lo que conoces, has leído o te han contado, en general, ¿qué te pareció el equipo de ministros que presentó el presidente electo?

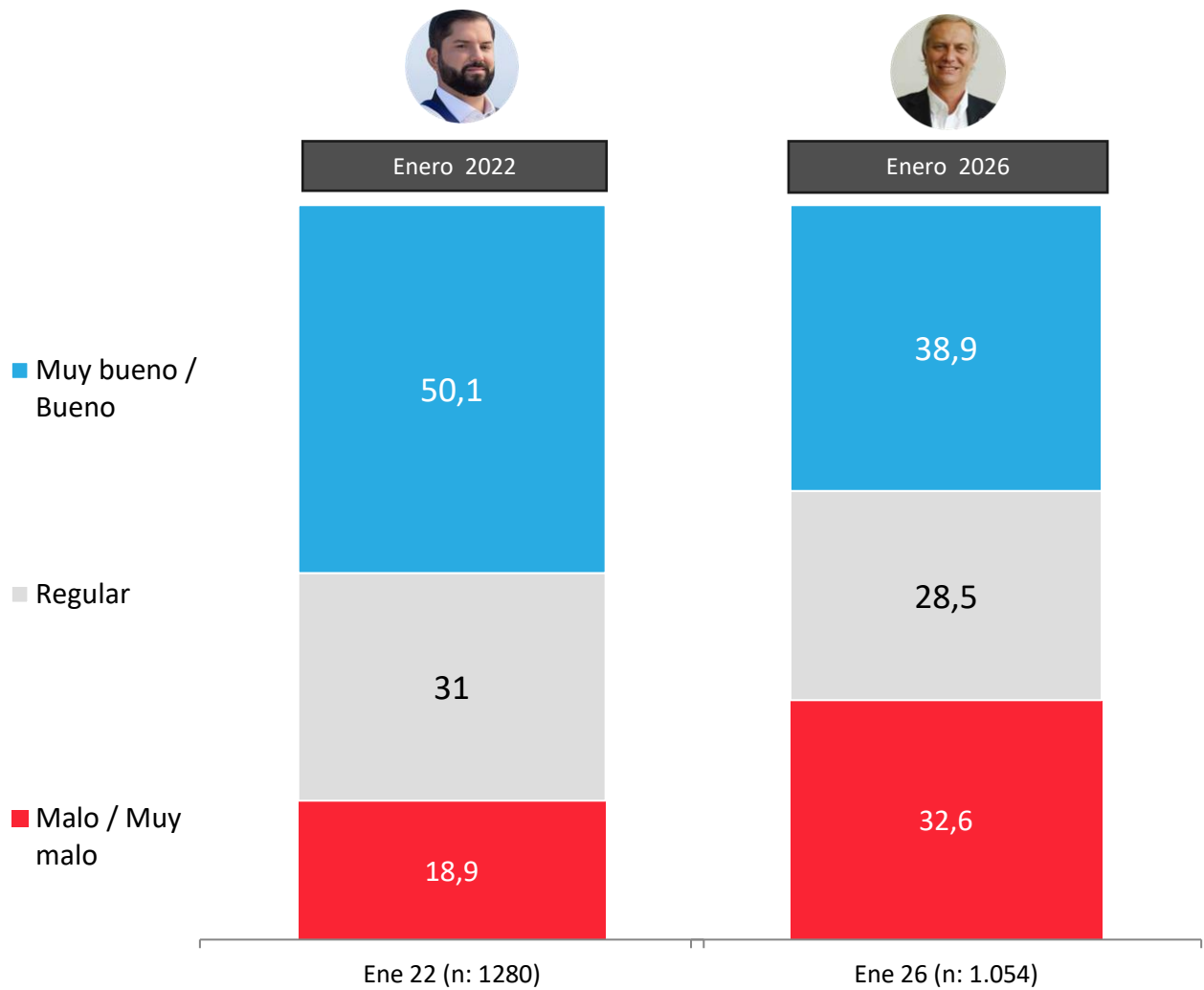

APERTURA POR SEGMENTOS

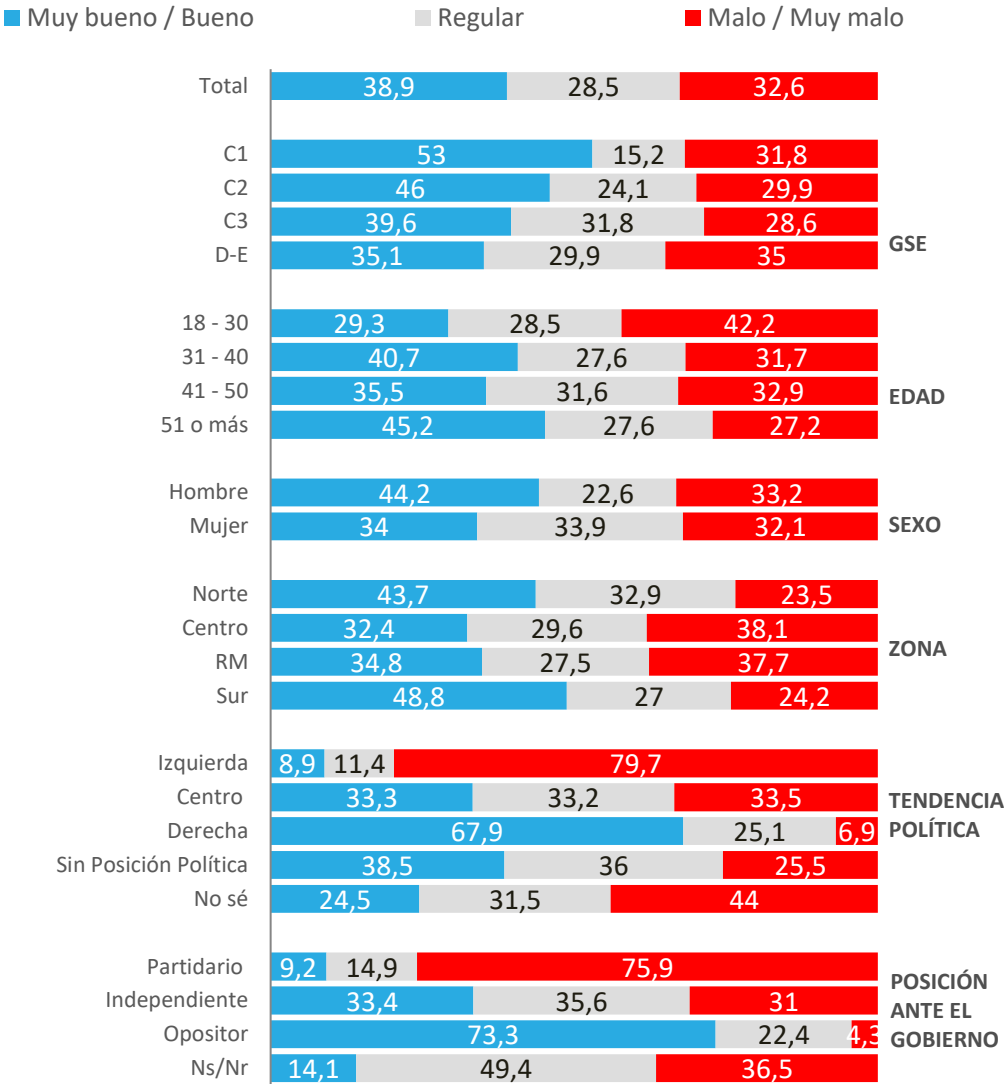



ACTIVA

Incendios forestales



PULSO
CIUDADANO

Evaluación de desempeño del gobierno en incendios forestales

Considerando los incendios forestales que han afectado a Chile en estas semanas, ¿cómo evalúas el desempeño del gobierno en la emergencia de los incendios?

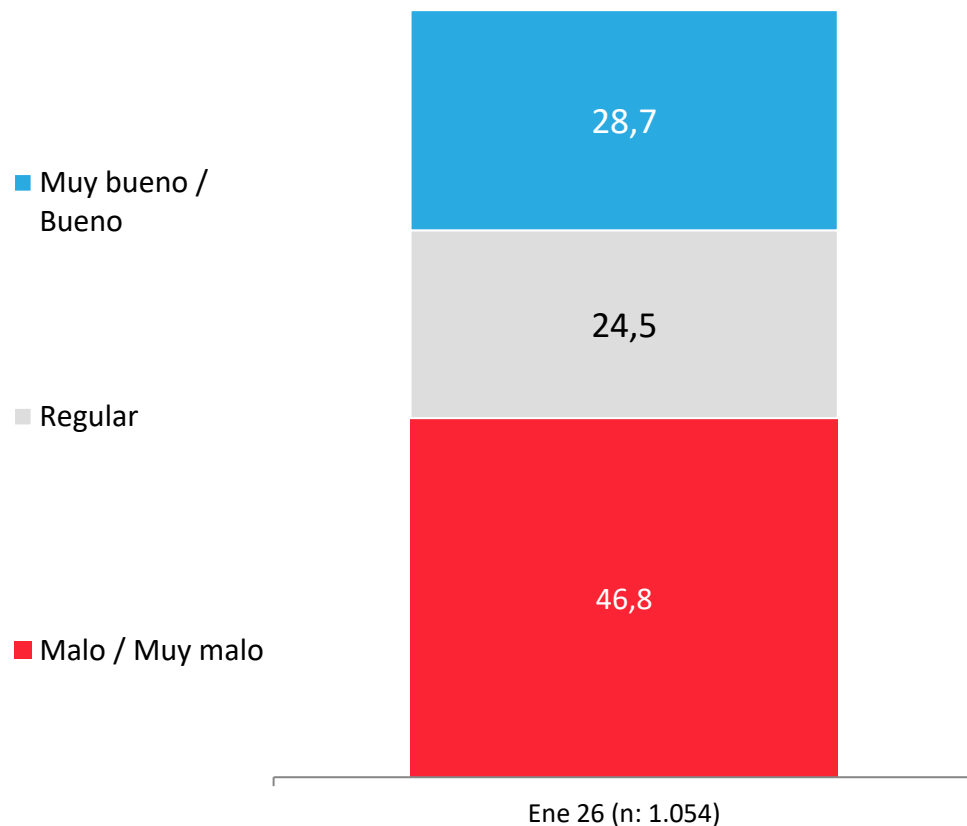

APERTURA POR SEGMENTOS

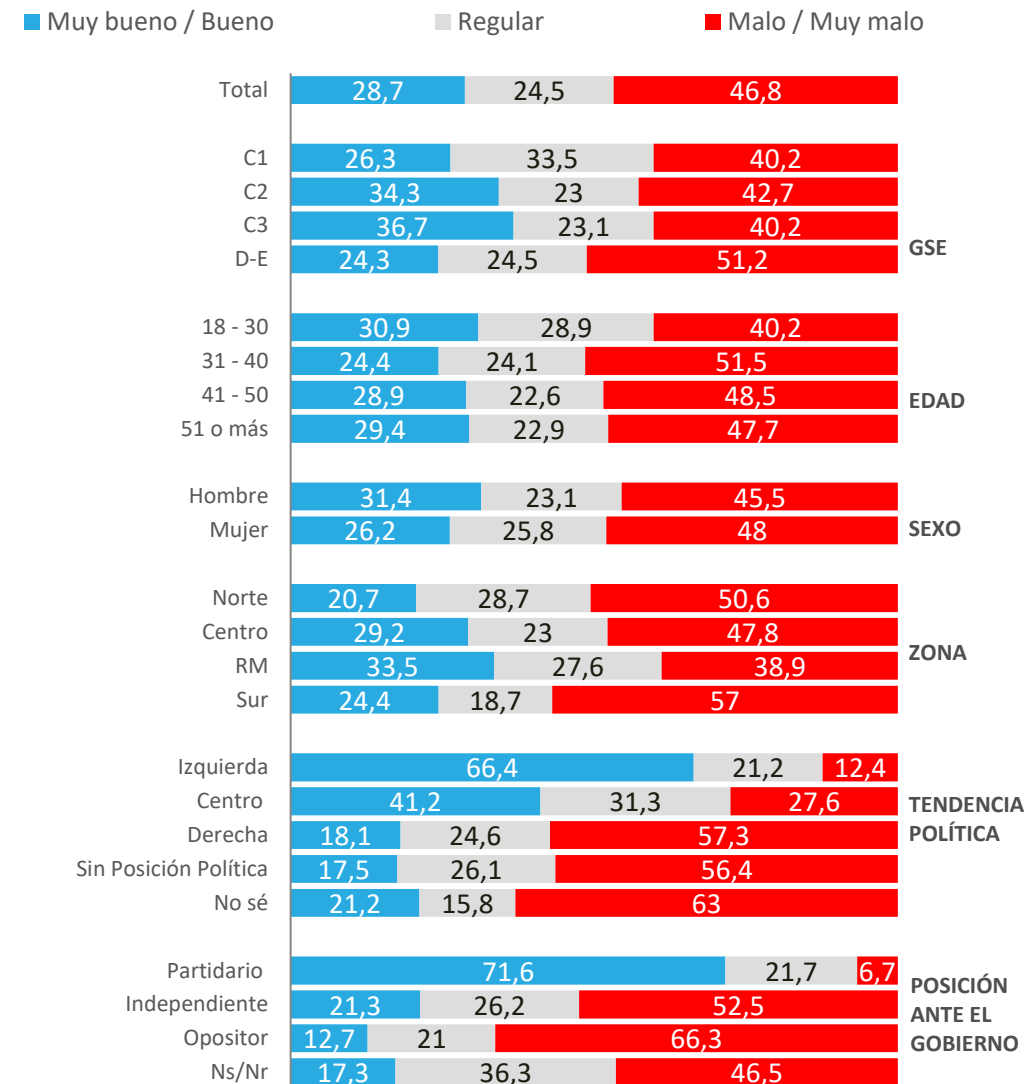

Percepción de nivel de preparación de Chile ante emergencias como incendios forestales

Pensando en los incendios que han afectado a regiones de las zonas centro y sur de nuestro país en estas semanas, ¿qué tan preparado crees que se encuentra Chile ante emergencias como esta?

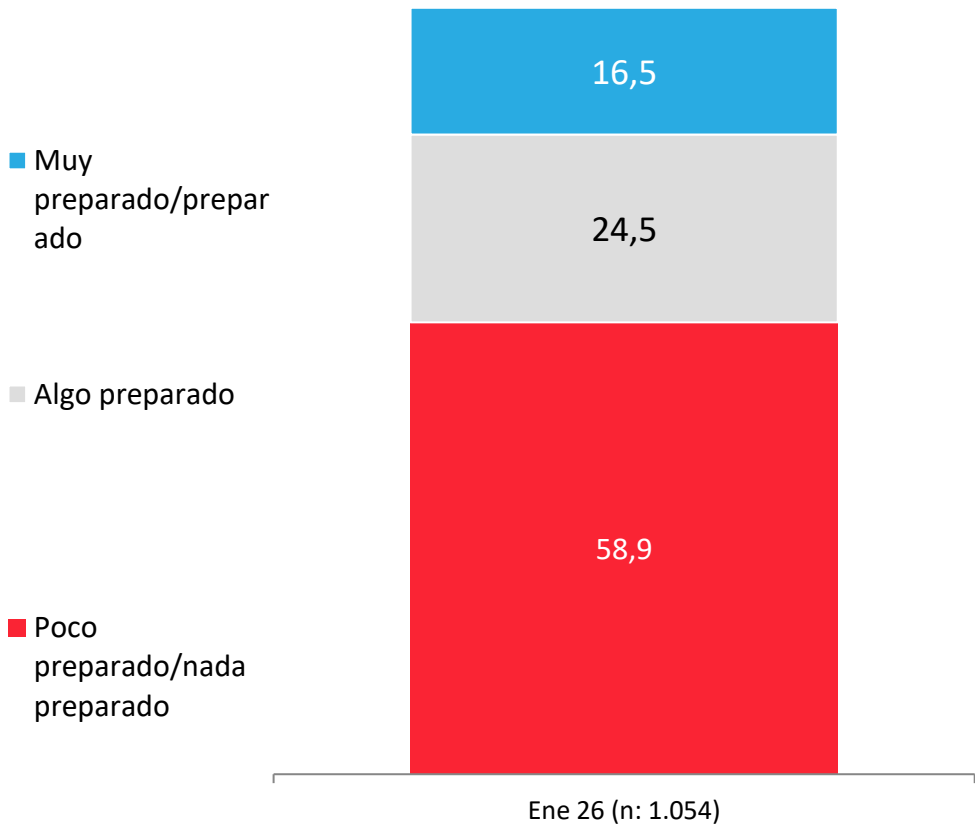

APERTURA POR SEGMENTOS

■ Muy preparado/preparado ■ Algo preparado ■ Poco preparado/nada preparado

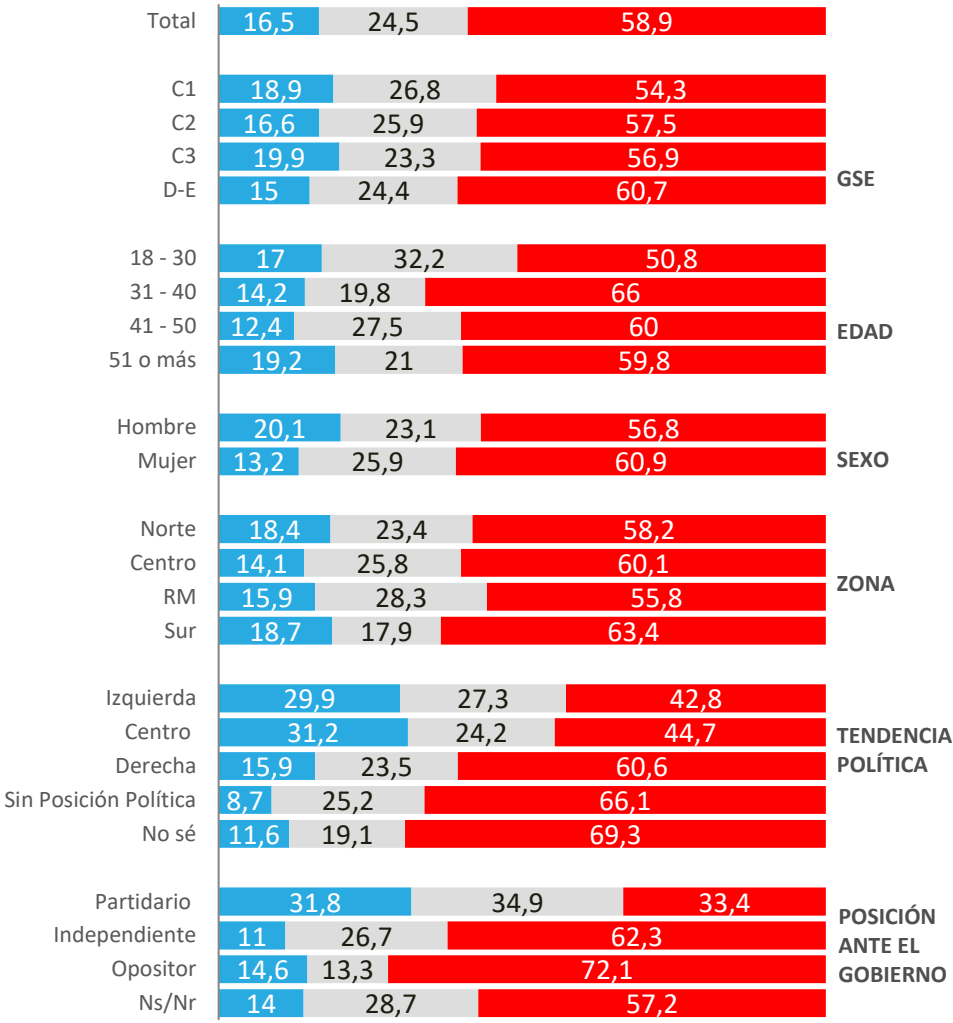



ACTIVA

País que entrega el presidente Gabriel Boric

En comparación con país recibido
en marzo de 2022



PULSO
CIUDADANO

Percepción de país entregado por presidente Gabriel Boric con relación con país recibido en marzo de 2022 – En general

Considerado todos los años de gobierno del presidente Gabriel Boric ¿En general, tu consideras que el gobierno de Gabriel Boric esta entregando un peor país de como lo recibió en marzo de 2022, un país igual o un mejor país de como lo recibió?

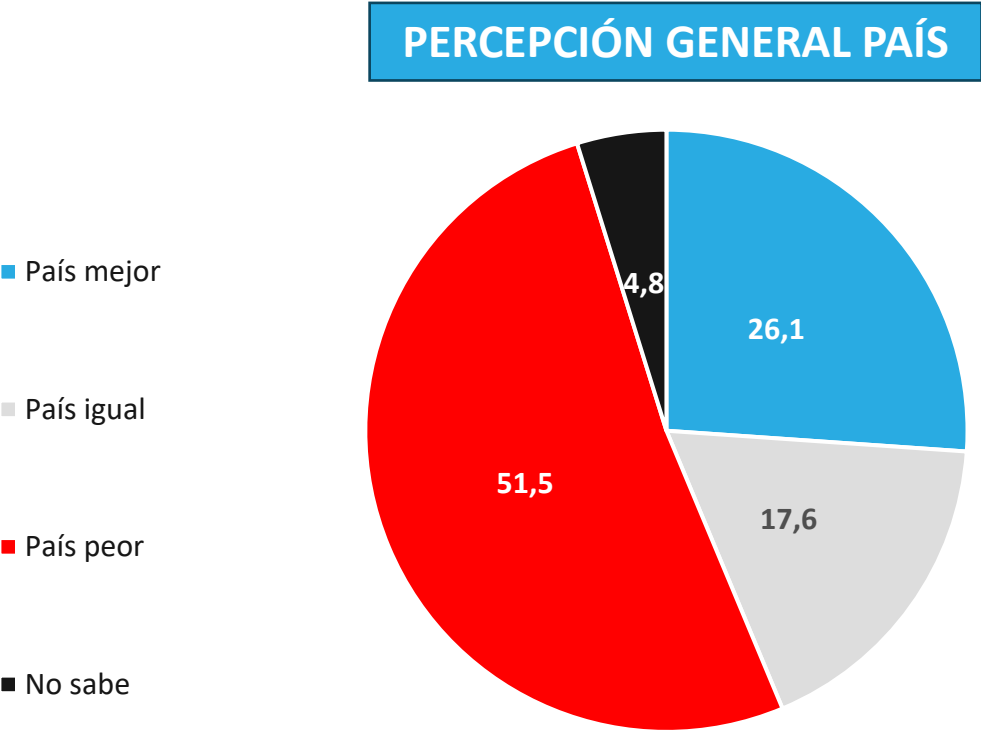

APERTURA POR SEGMENTOS

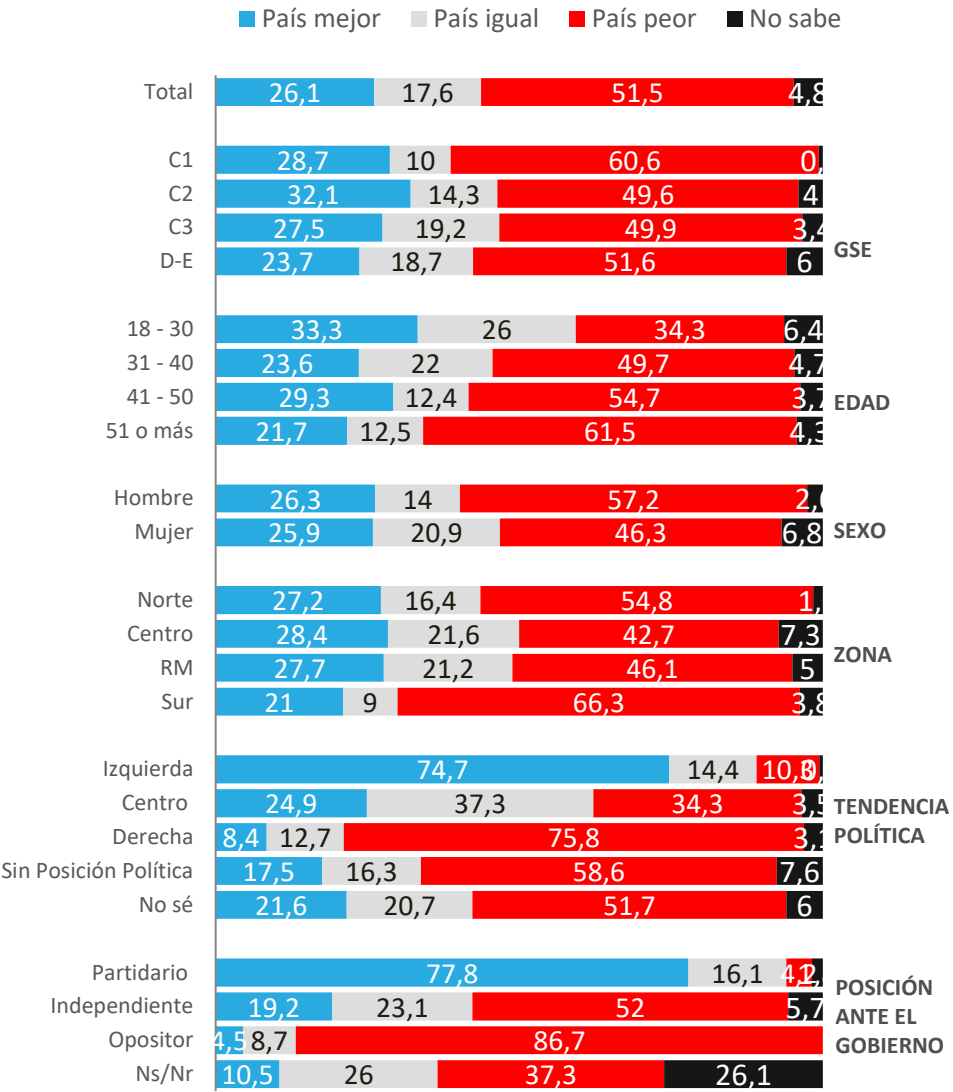

Percepción de país entregado por presidente Gabriel Boric con relación con país recibido en marzo de 2022 – Economía

Y con relación a la ECONOMÍA del país, ¿tu consideras que el gobierno de Gabriel Boric esta entregando un peor país de como lo recibió en marzo de 2022, un país igual o un mejor país de como lo recibió?

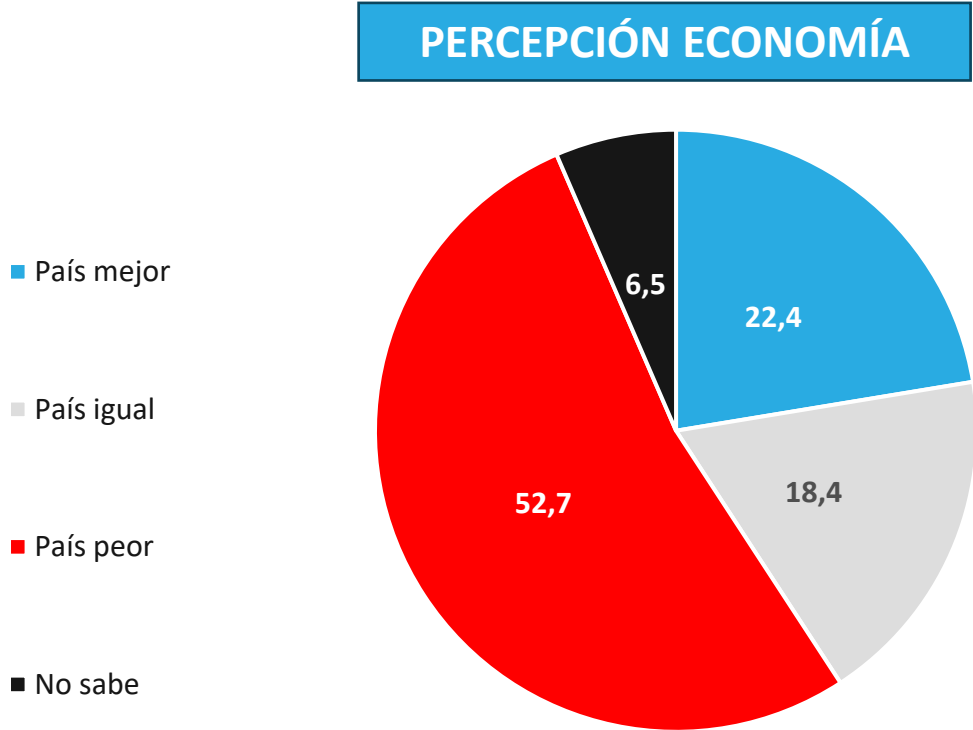

APERTURA POR SEGMENTOS

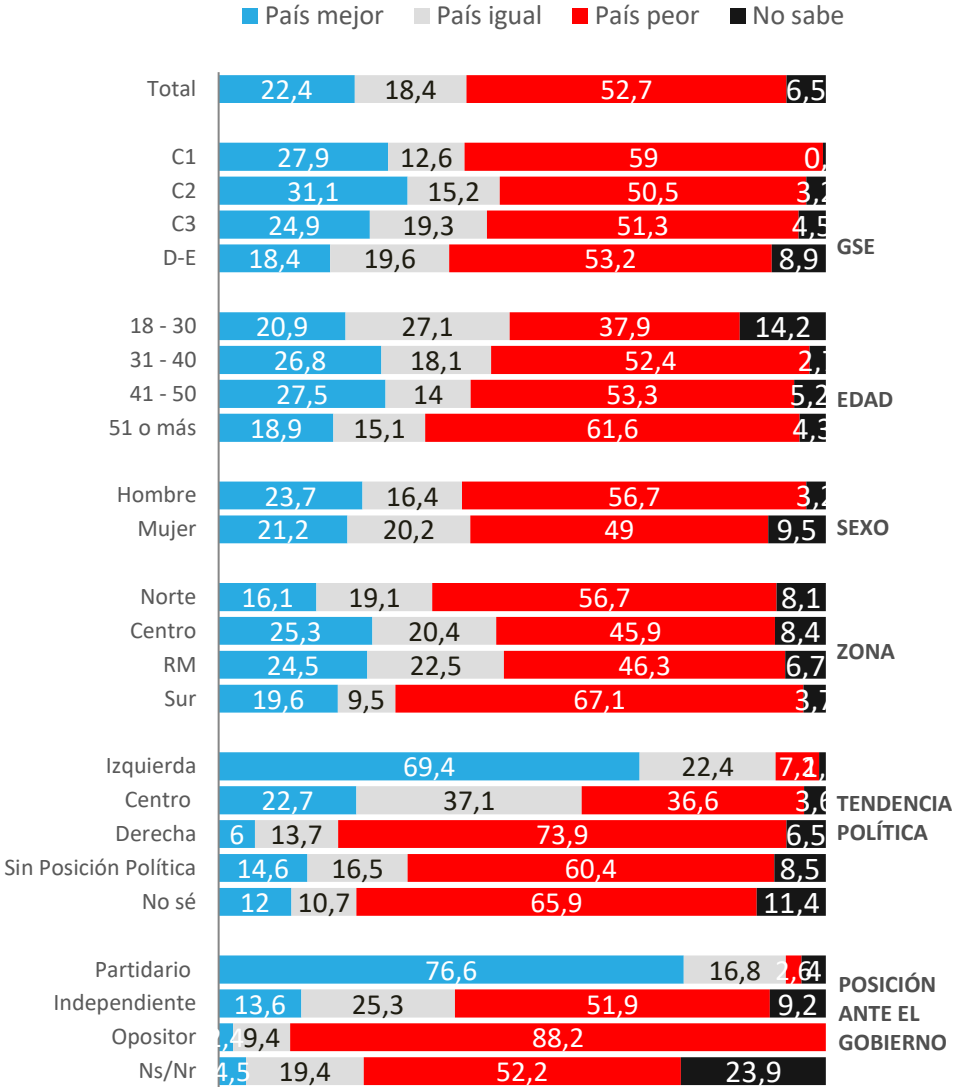

Percepción de país entregado por presidente Gabriel Boric con relación con país recibido en marzo de 2022 – Control de la delincuencia

Y con relación al CONTROL DE LA DELINCUENCIA del país, ¿tu consideras que el gobierno de Gabriel Boric esta entregando un peor país de como lo recibió en marzo de 2022, un país igual o un mejor país de como lo recibió?

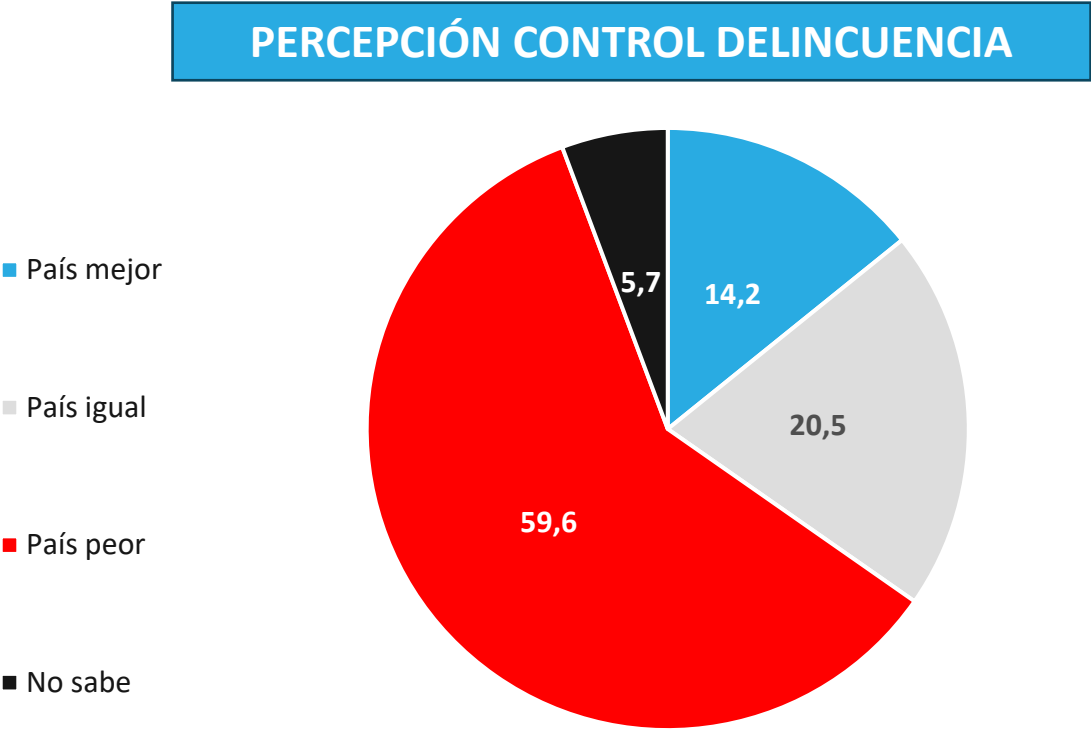

APERTURA POR SEGMENTOS

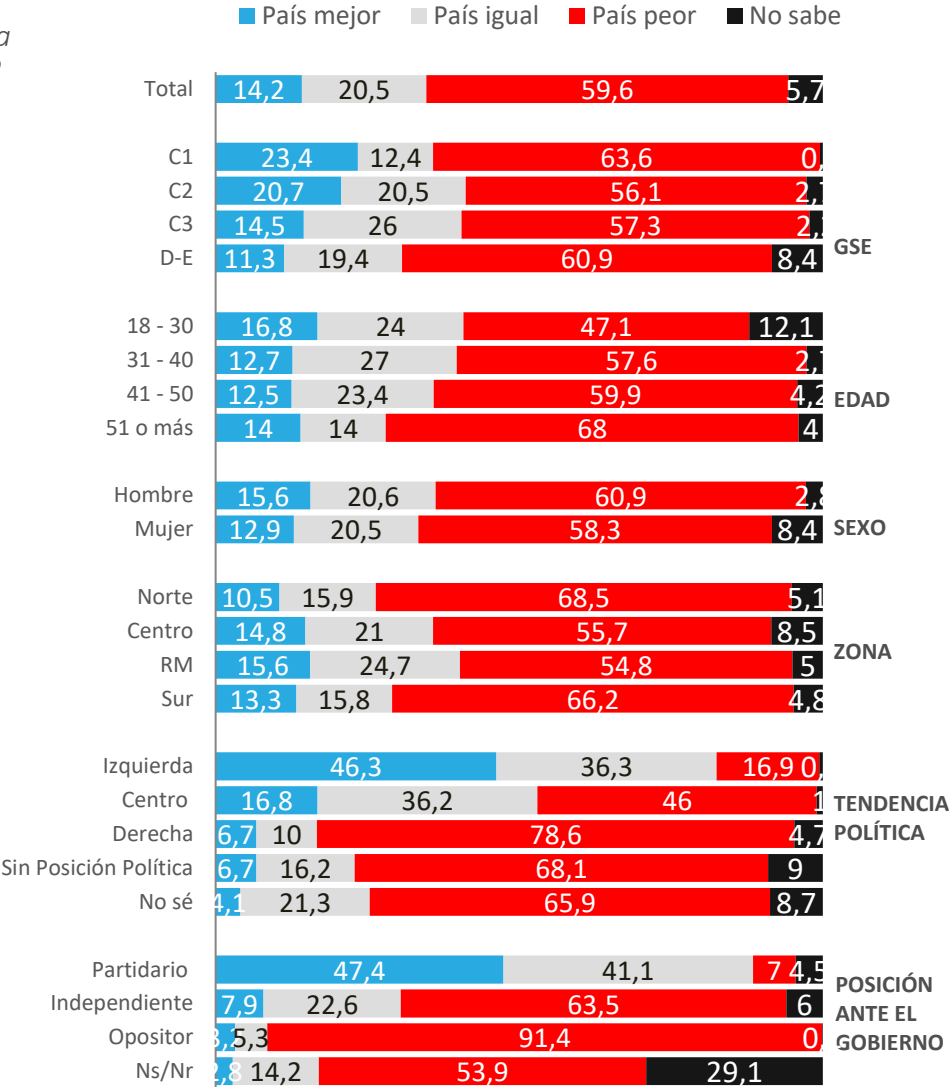

Percepción de cómo cambiará la valoración del gobierno del presidente Gabriel Boric con los años

Pensando en el paso de los años, a tu juicio, la valoración que la ciudadanía tiene respecto del gobierno del presidente Gabriel Boric...

VALORIZACIÓN EN EL TIEMPO GOBIERNO PRESIDENTE GABRIEL BORIC

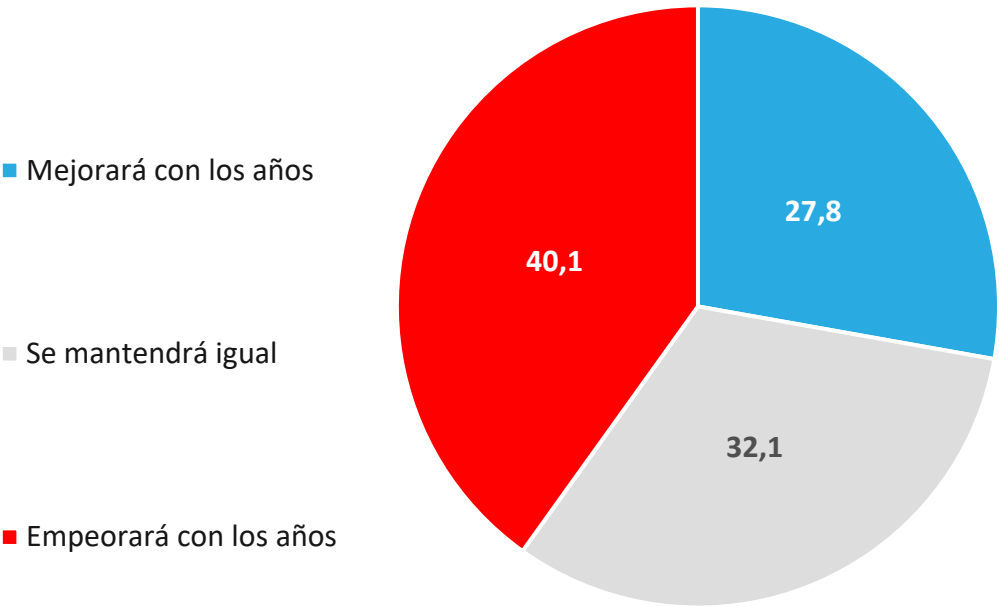

APERTURA POR SEGMENTOS

■ Mejorará con los años ■ Se mantendrá igual ■ Empeorará con los años

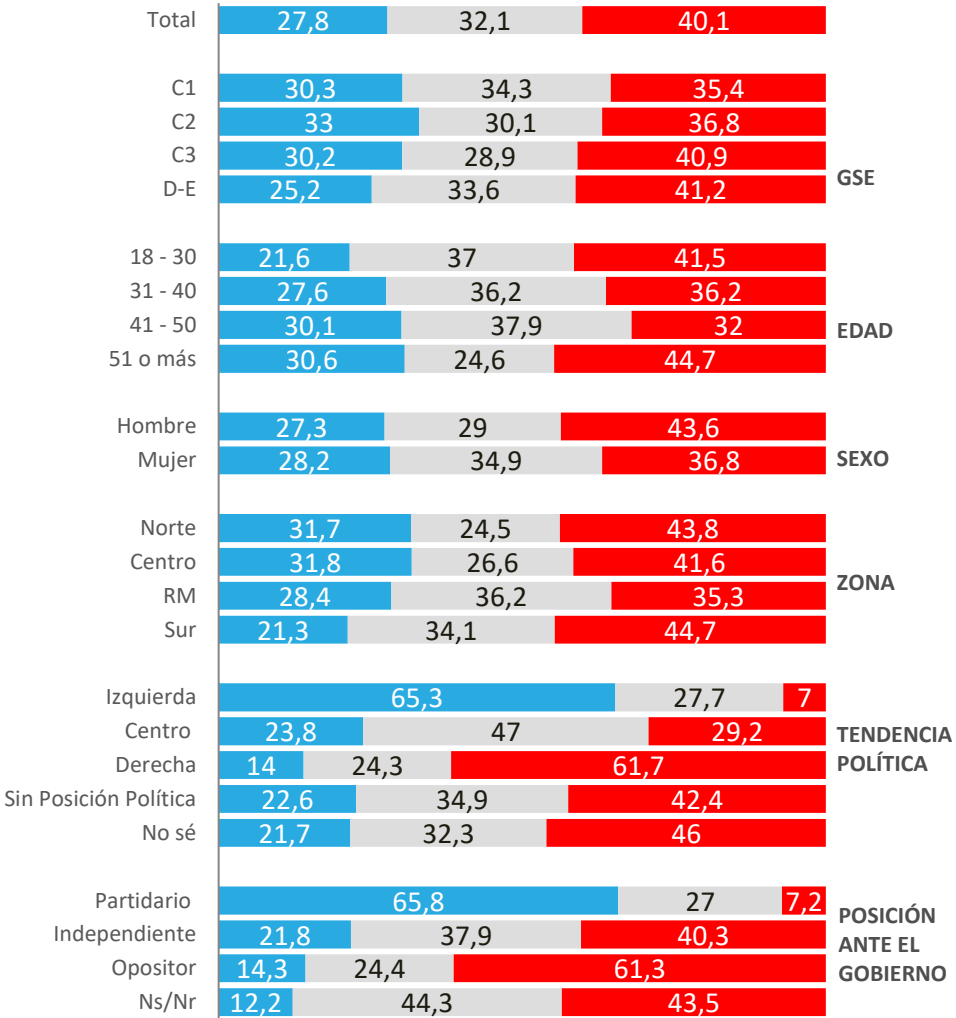

Para más información y requerimientos:

Loreto Rivera
Directora de Comunicaciones

loreto.rivera@activasite.com
+ 56 9 77674098

www.activasite.com