

Publicación #101

PULSO CIUDADANO

Diciembre 2024/ (26 - 27 Diciembre)

Percepción Contexto Económico /
Evaluación de Gobierno / Preferencias
presidenciales / Problema país / Conocimiento y
Evaluación Gabinete - Congreso - Poder Judicial /
Pensiones y reforma Sistema Previsional/ Edad
de jubilación deseada y edad de jubilación
esperada / Percepción sobre inmigración



PULSO
CIUDADANO
ACTIVA

AENOR

Servicio
Certificado
ISO 20252



**BRANDING Y
COMUNICACIONES**



**CUSTOMER
EXPERIENCE-CX**



OPINIÓN PÚBLICA



INNOVACIÓN

Activa es una de las principales consultoras de **Research, Data Analytics y Opinión Pública** en el país.

Con un equipo profesional multidisciplinario **experto en research y consultoría**.

Especializada en **conectar los Insights con la acción** para apoyar **decisiones de alto impacto** en el negocio de nuestros clientes.

Con sólida presencia en **Chile, Perú y México**.



Norma ISO 20.252



Este estudio se ha realizado en cumplimiento de la **Norma ISO 20.252**, norma internacional que establece los términos y definiciones así como los requisitos de servicio para organizaciones y profesionales que llevan a cabo investigaciones de mercado, social y opinión.

Activa esta certificada en la Norma ISO 20252 hasta el año 2023, Certificación que es auditada por AENOR.



ACTIVA

Antecedentes

 PULSO
CIUDADANO

Antecedentes

Activa, con el interés de hacer un aporte a la discusión en temas de Opinión Pública, ha decidido lanzar Pulso Ciudadano, un estudio de opinión / tracking mensual. Utiliza una metodología de entrevistas online por medio de un **Panel Online** representativo a nivel nacional.

La muestra de la (26 - 27 Diciembre) de Diciembre 2024 es de **1.055** casos con cobertura nacional.

Los temas estudiados son:

- Percepción de la situación económica del país.
- Evaluación presidente y del Gobierno.
- Preferencias presidenciales
- Principales problemas del país.
- Conocimiento y evaluación del Gabinete, Congreso y Poder Judicial.
- Pensiones y reforma Sistema Previsional.
- Edad de jubilación deseada y edad de jubilación esperada.
- Percepción sobre inmigración.



ACTIVA

Metodología



PULSO
CIUDADANO

Metodología

Diseño de Investigación	Estudio cuantitativo, sobre la base de entrevistas online a través de un panel representativo con cobertura nacional.
Población en estudio	Público en general, hombres y mujeres mayores de 18 años, pertenecientes a los grupos socioeconómicos (GSE) ABC1, C2, C3 y DE. Residentes de Santiago y Regiones, considerando una cobertura de 124 comunas a nivel nacional.
Diseño muestral	<p>Diseño No probabilístico. Se realizó un total de 1.055 entrevistas estratificadas apropiadamente por las variables de Género, Edad, GSE y Zona.</p> <p>Con el objetivo de proyectar resultados poblacionales, la muestra fue ponderada de acuerdo al peso real de cada segmento: Género, Edad, Zona y GSE en la población proyectada por el Censo 2017 e información de GSE de la AIM (Asociación de Empresas de Estudios de Mercados de Chile).</p> <p>El margen de Error Muestral para el total de la muestra es de un +/- 3,0 %, bajo supuestos de aleatoriedad simple, un nivel de confianza del 95% y varianza máxima de los estimadores.</p>
Selección muestral	<p>Selección en base a un panel online con una tasa de respuesta del 7,5%.</p> <p>El panel utilizado corresponde a la empresa OpinandoOnline www.opinandoonline.com. Panel en proceso de certificación Norma ISO 26.362</p>
Instrumento de medición	Cuestionario de 9 minutos de duración promedio.
Fecha de campo	Realizado (26 - 27 Diciembre)
Desarrollado por	Este estudio ha sido elaborado en su totalidad por Activa.
Financiamiento	Estudio financiado en un 100% por Activa.

Tamaño y segmentación muestral

Para proyectar resultados poblacionales, cada segmento fue ponderado por su peso real en la población de acuerdo a las proyecciones del Censo 2017 y proyecciones de GSE AIM 2008. Las variables de ponderación son a nivel de: edad, género, zona y GSE.

(*) Error muestral calculado bajo supuesto de aleatoriedad simple, un nivel de confianza del 95% y varianza máxima del estimador proporcional.

Variable	Segmentos	Tamaño Muestral	Error Muestral Máximo(*)
GSE	ABC1	129	8,6 %
	C2	463	4,6 %
	C3	275	5,9 %
	DE	188	7,1 %
EDAD	18 - 30	149	8,0 %
	31 - 40	339	5,3 %
	41 - 50	276	5,9 %
	51 - ++	291	5,7 %
GÉNERO	Hombre	457	4,6 %
	Mujer	598	4,0 %
	Metropolitana	597	4,0 %
ZONA	Norte	100	9,8 %
	Centro	158	7,8 %
	Sur	200	6,9 %
Total		1055	3,0 %

Perfil de ponderación

■ 18 - 30 ■ 31 - 40 ■ 41 - 50 ■ 51 o más

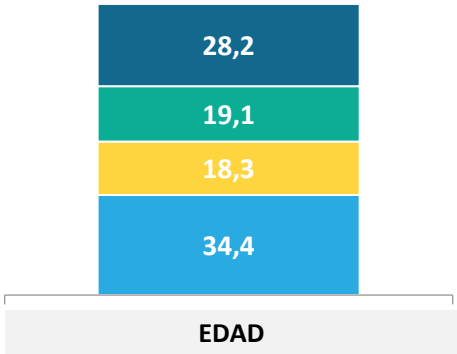

■ Norte ■ Centro ■ RM ■ Sur

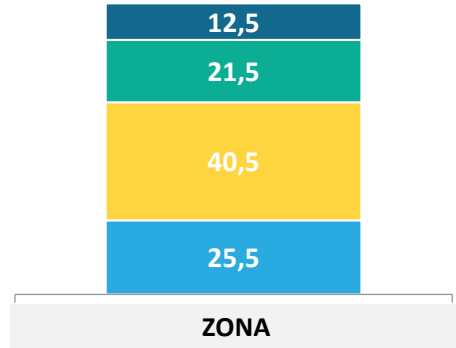

■ C1 ■ C2 ■ C3 ■ D

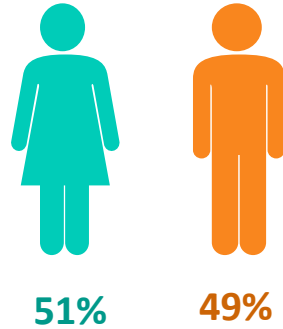
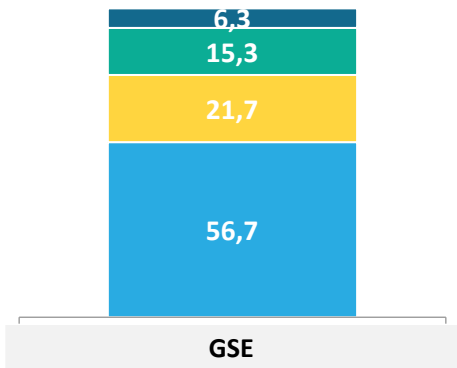

GÉNERO

Datos expresados en porcentajes (%). Sobre la Base del Total Entrevistas (N: 1.055 EM: +/- 3,0 %) Zona Norte: Regiones XV, I, II, III, IV; Centro: Regiones V, VI, VII; Sur: Regiones VIII, IX, XIV, XVI, X, XI, XII.

POSICIÓN POLÍTICA

¿Cuál es tu posición política, independiente que seas militante de algún partido político?...

- Izquierda
- Centro izquierda
- Centro
- Centro Derecha
- Derecha
- Sin Posición Política
- No sé

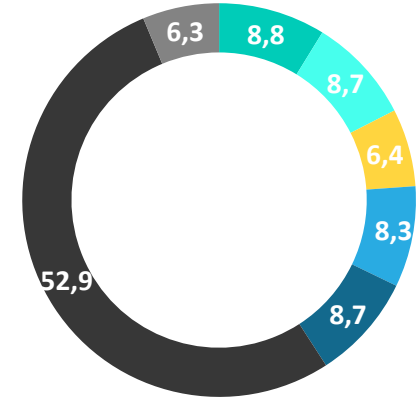

IDENTIFICACIÓN CON COALICION POLÍTICA

¿Y con cuál de las siguientes coaliciones políticas te sientes más identificado?

- Partido Republicano (Jose Antonio Kast)
- Chile Vamos (UDI - RN - EVOPOLI - PRI)
- Nueva Mayoría (PS - PPD - PRSD)
- DC (Democracia Cristiana)
- Frente Amplio
- Independiente
- PC (Partido Comunista)
- Partido de la gente
- Partido Demócrata
- Amarillos
- Partido Liberal
- Ninguna

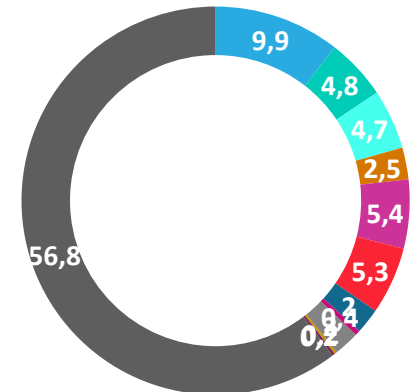



ACTIVA

Percepción de la **economía**



PULSO
CIUDADANO

Situación actual del país: Percepción del avance de Chile

En general, considerando todos los aspectos, económicos, valóricos, políticos, sociales ... ¿Crees que Chile avanza en...?

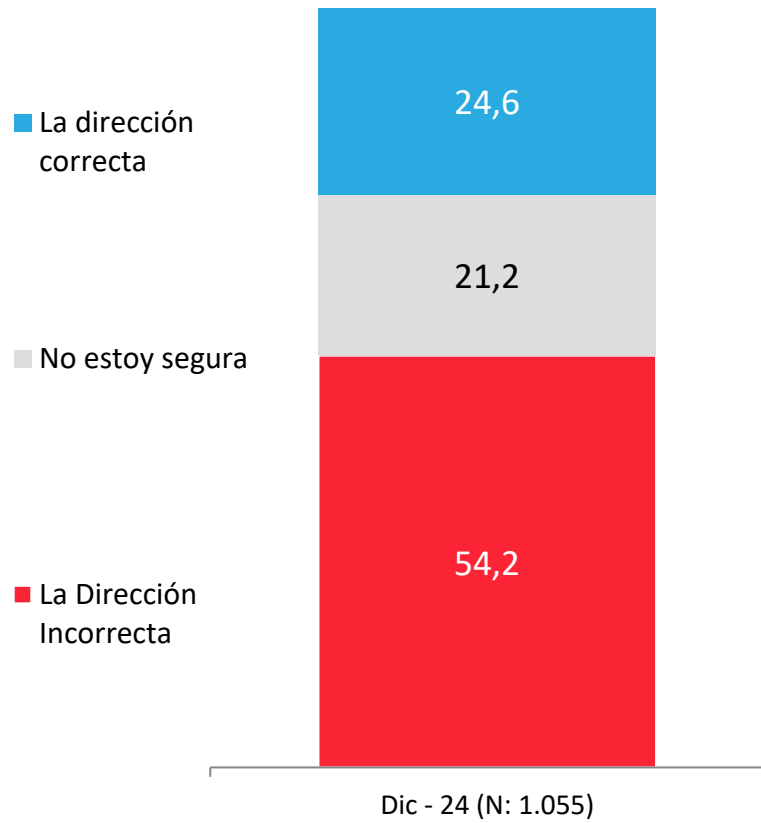

APERTURA POR SEGMENTOS

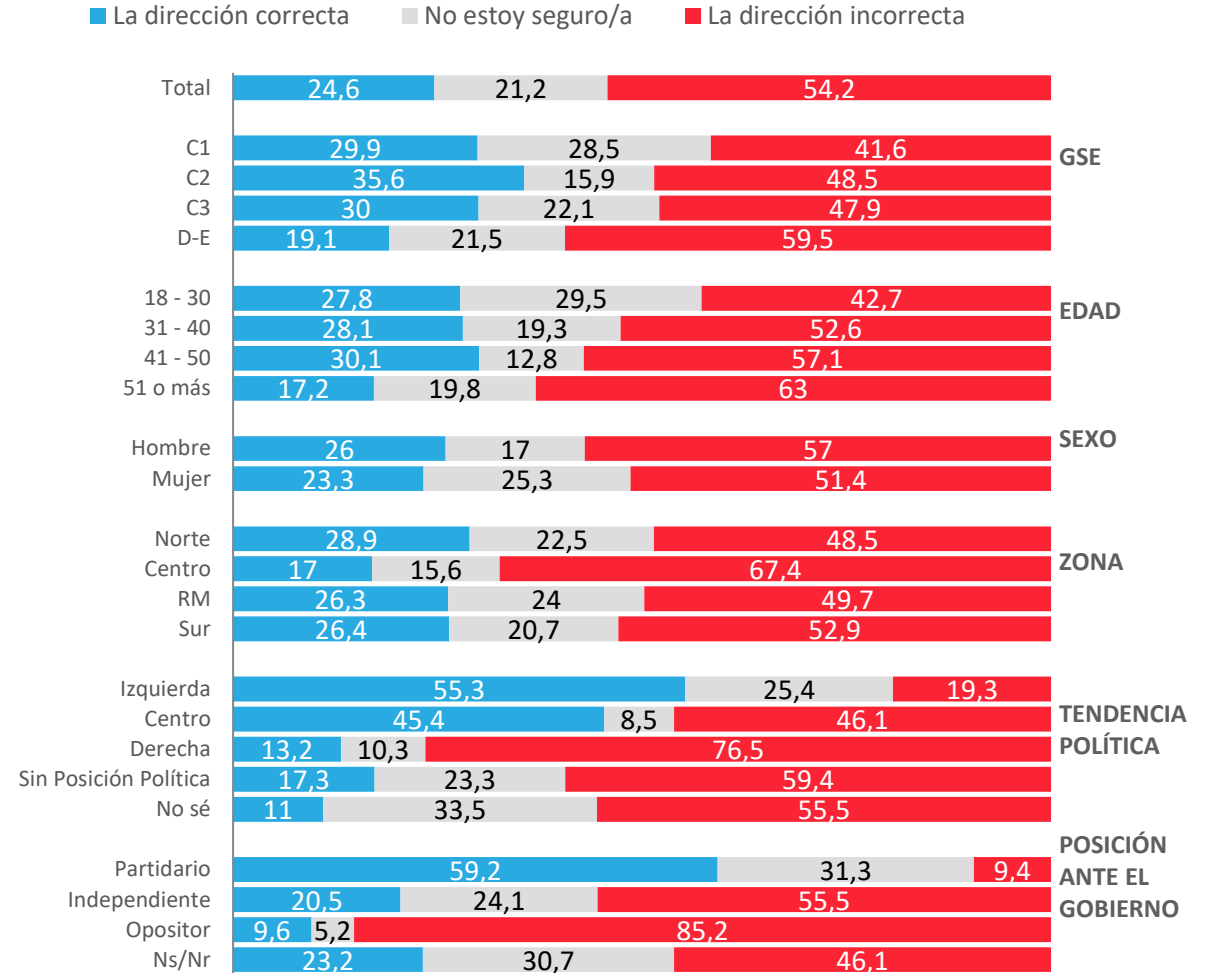

Evolución situación actual del país: Percepción del avance de Chile

En general, ¿crees que Chile avanza en...?

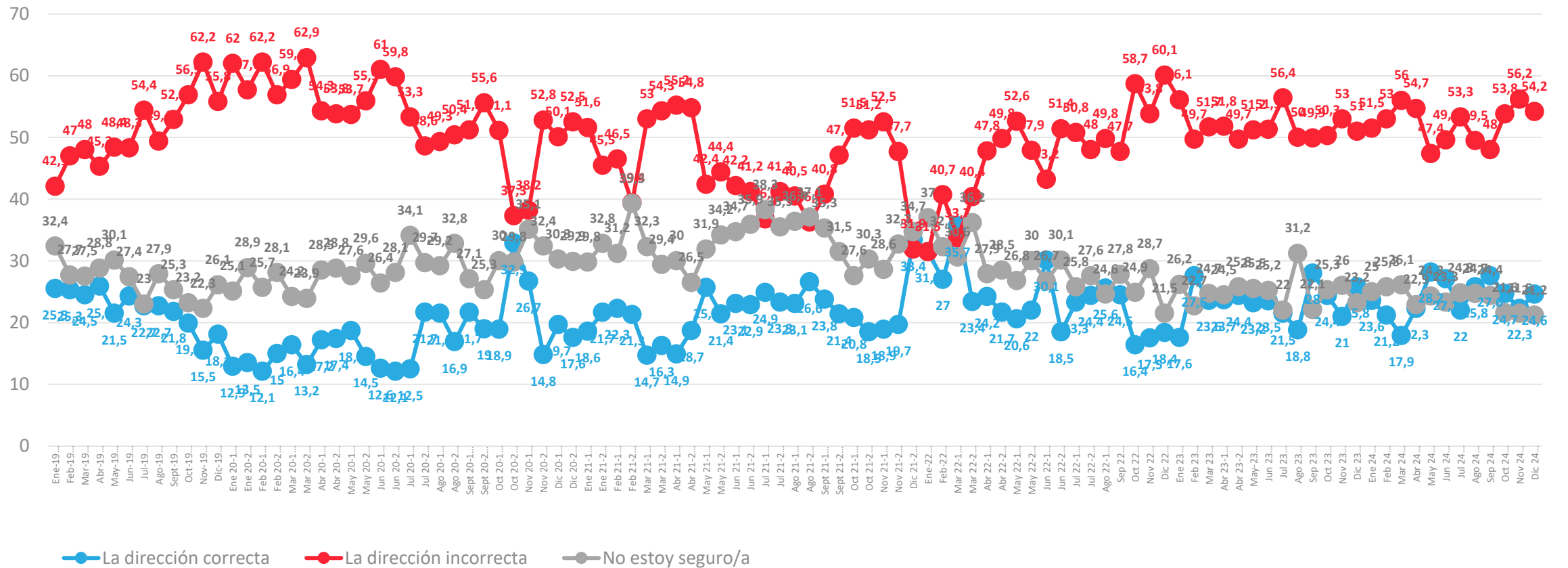

Situación actual del país: Percepción del progreso de Chile

En general, ¿usted considera que actualmente Chile está progresando, estancado o en retroceso?

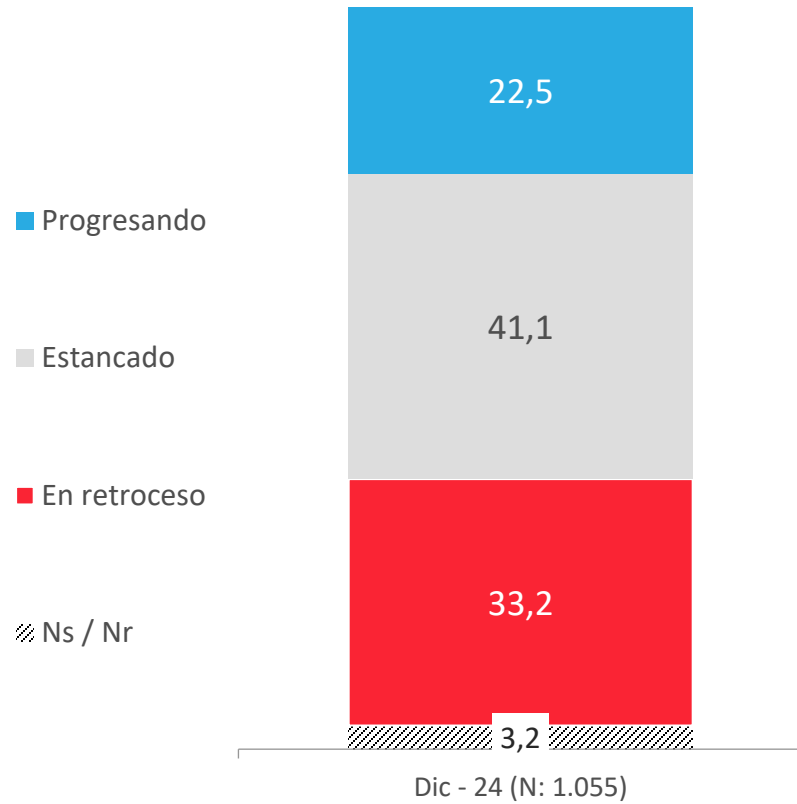

APERTURA POR SEGMENTOS

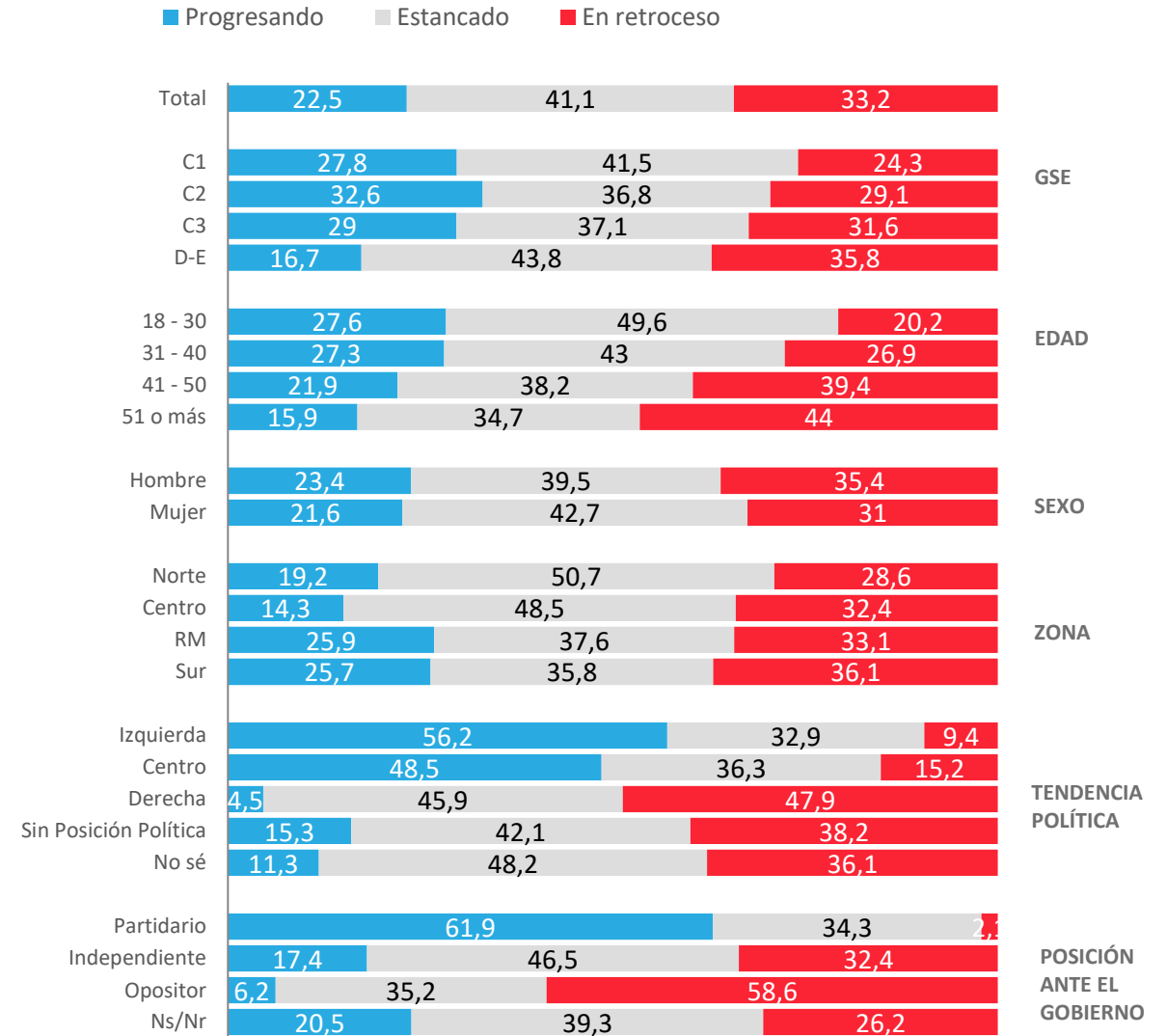

* No considera los No Sé

Evolución situación actual del país: Percepción del progreso de Chile

En general, ¿Usted considera que actualmente Chile está progresando, estancado o en retroceso?

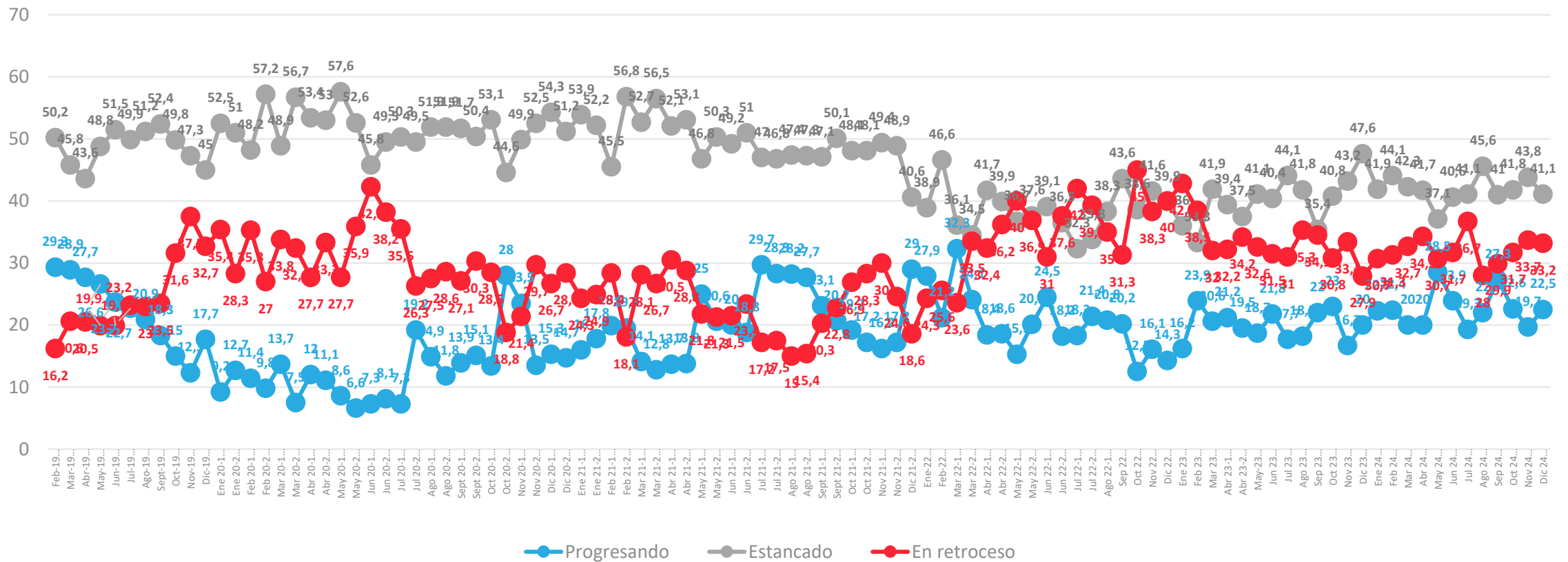

Situación económica país: Evaluación actual

¿Cómo calificarías la situación económica actual del país?

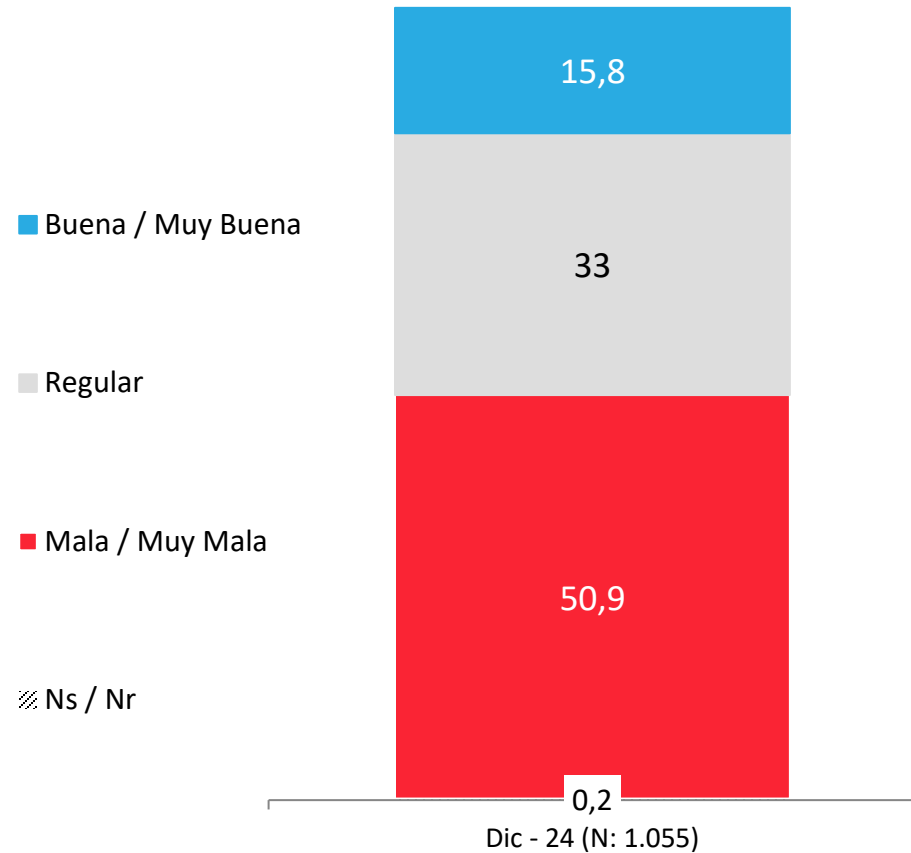

APERTURA POR SEGMENTOS

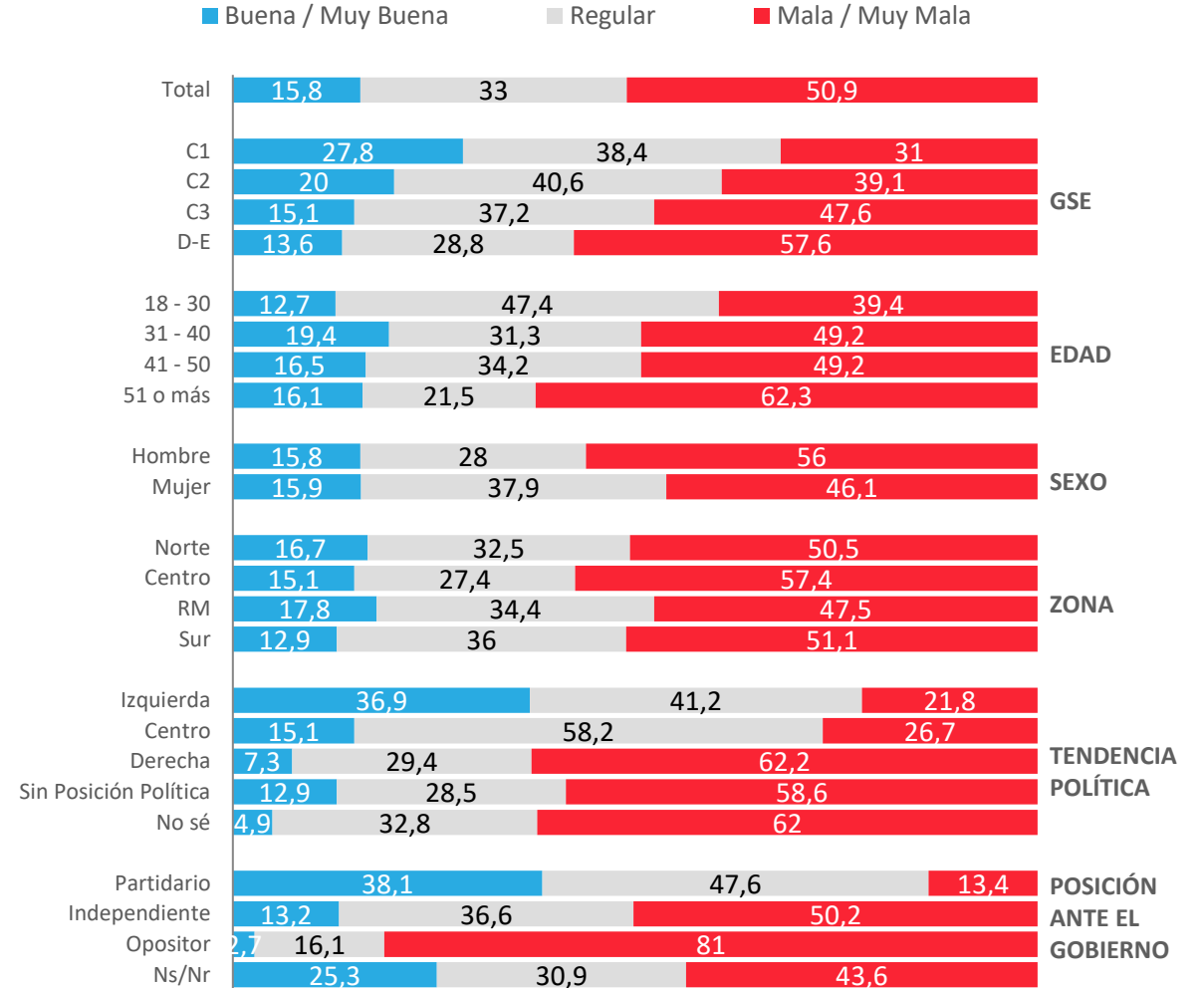

* No considera los No Sé

Evolución situación económica país: Evaluación actual

¿Cómo calificarías la situación económica actual del país?

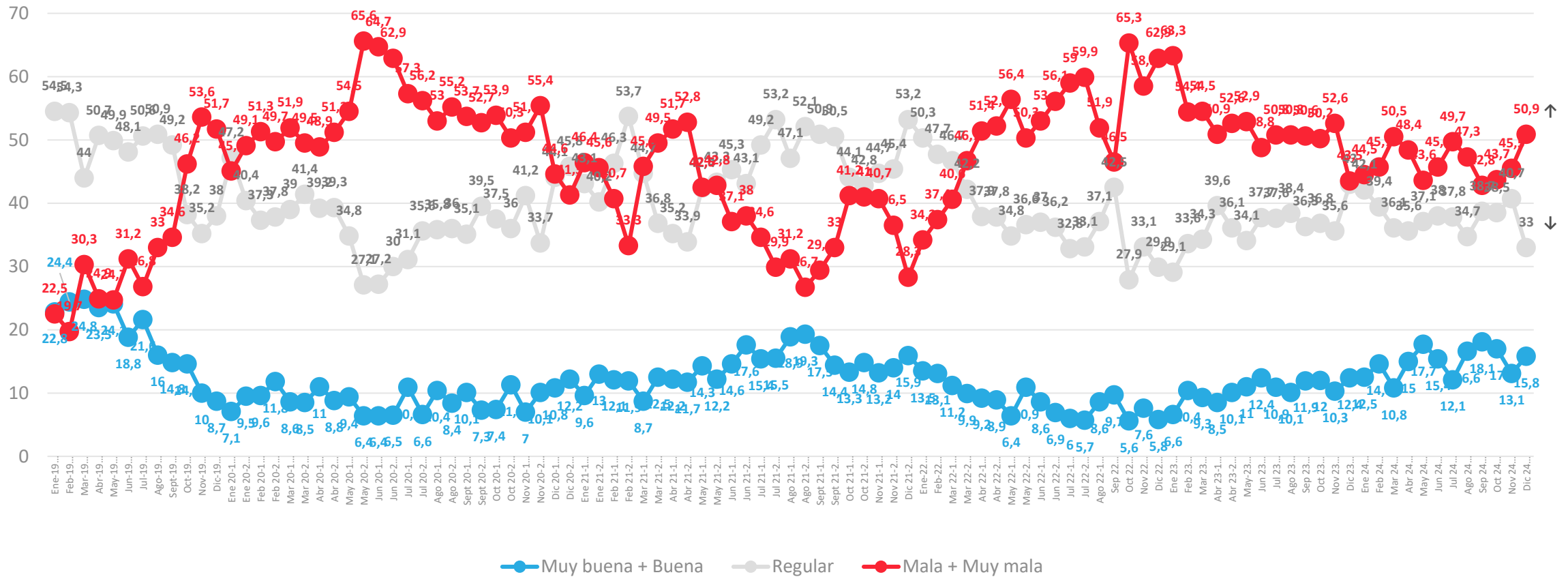

Situación económica país: Comparación con año anterior

Comparando la situación económica actual del país con la de hace un año atrás, dirías que hoy está...

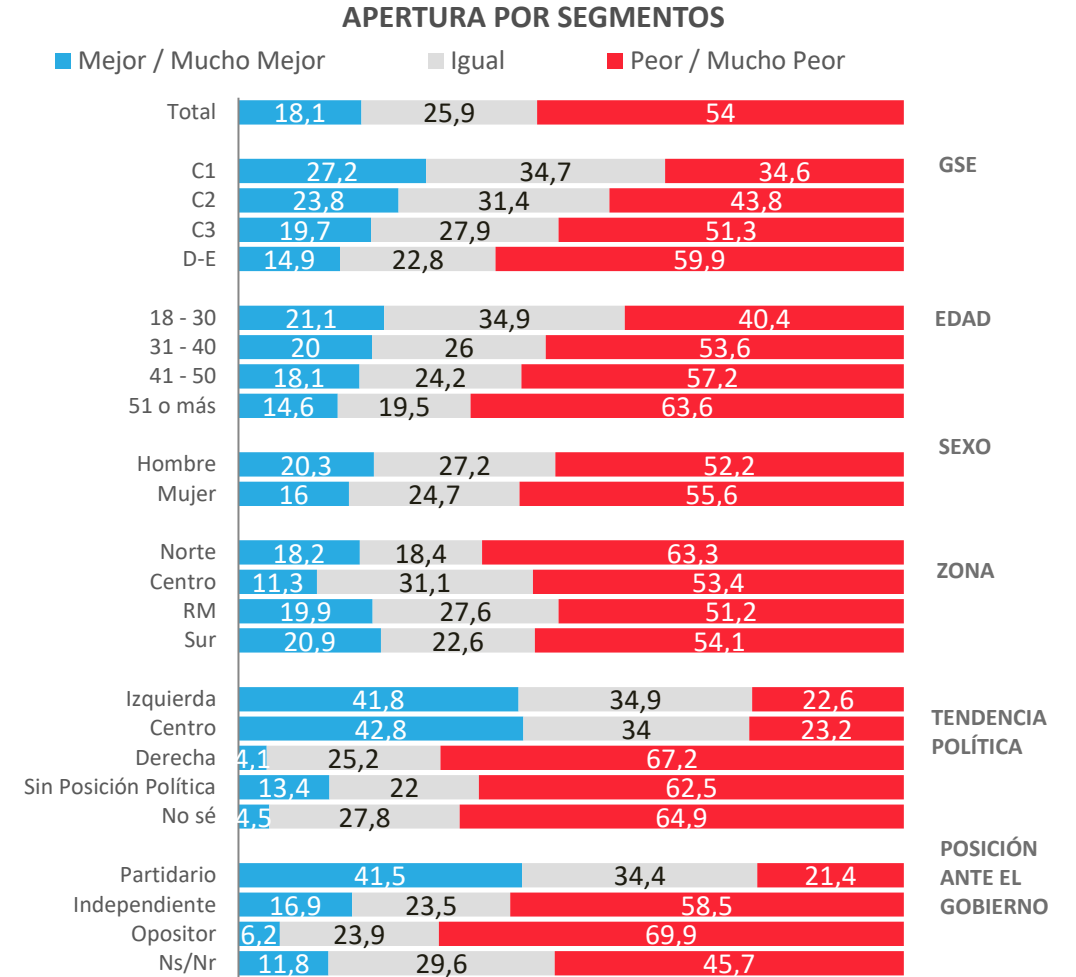
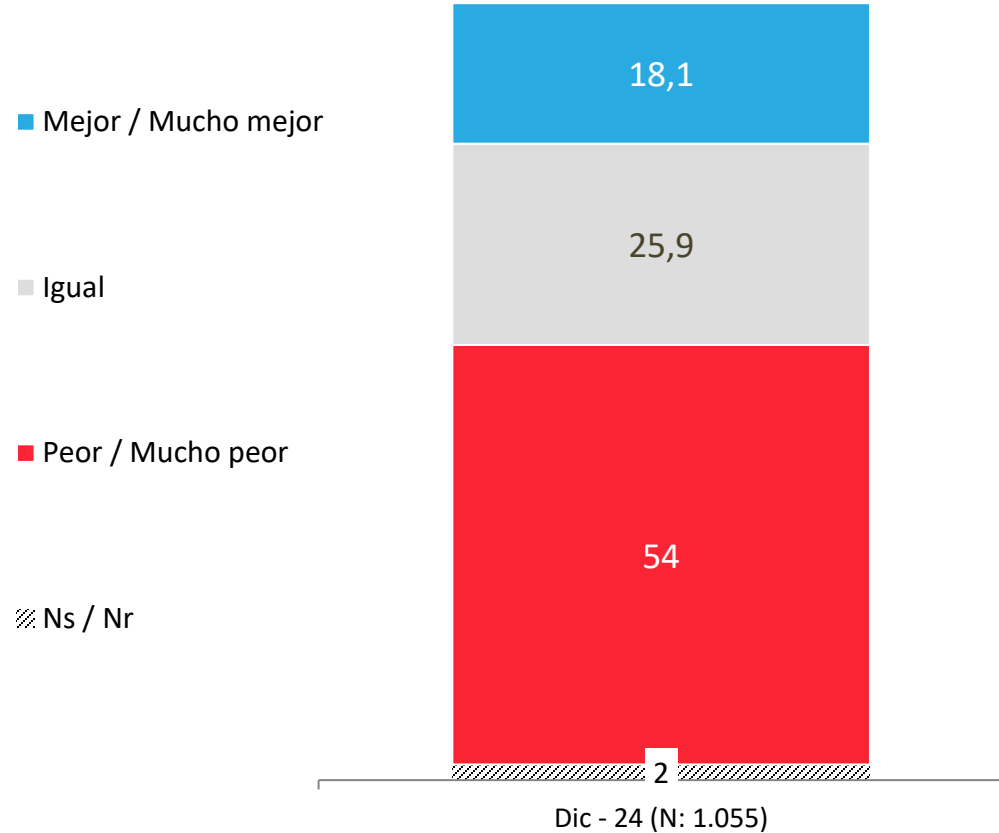

* No considera los No Sé

Evolución económica país: Comparación con año anterior

Comparando la situación económica actual del país con la de hace un año atrás, dirías que hoy está...

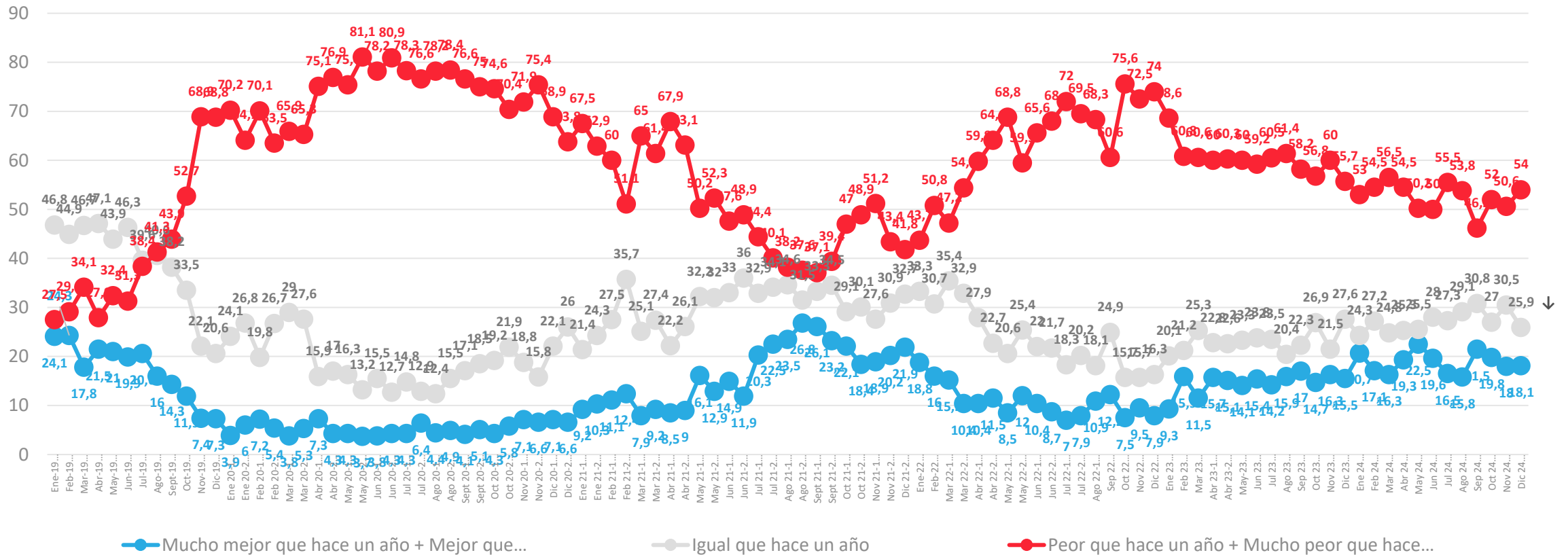

* No considera los No sé

Situación económica país: Proyección a futuro

Pensando en el futuro, crees que la situación económica del país en un año estará...

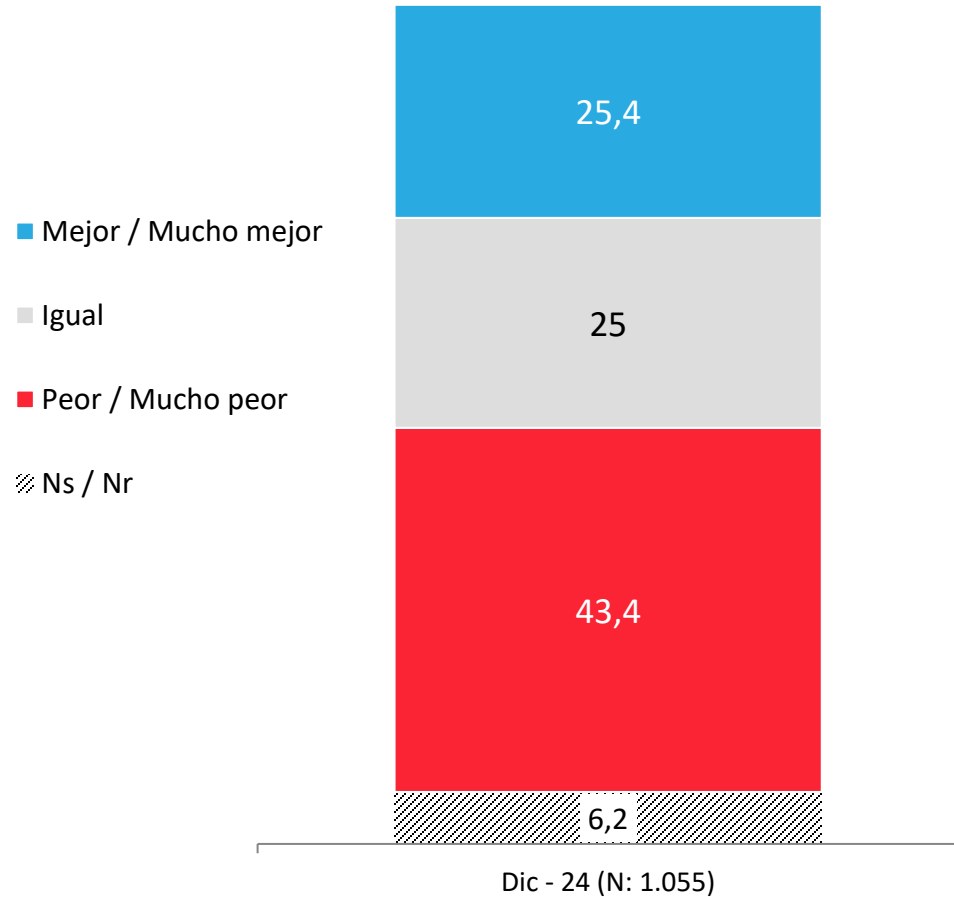

APERTURA POR SEGMENTOS

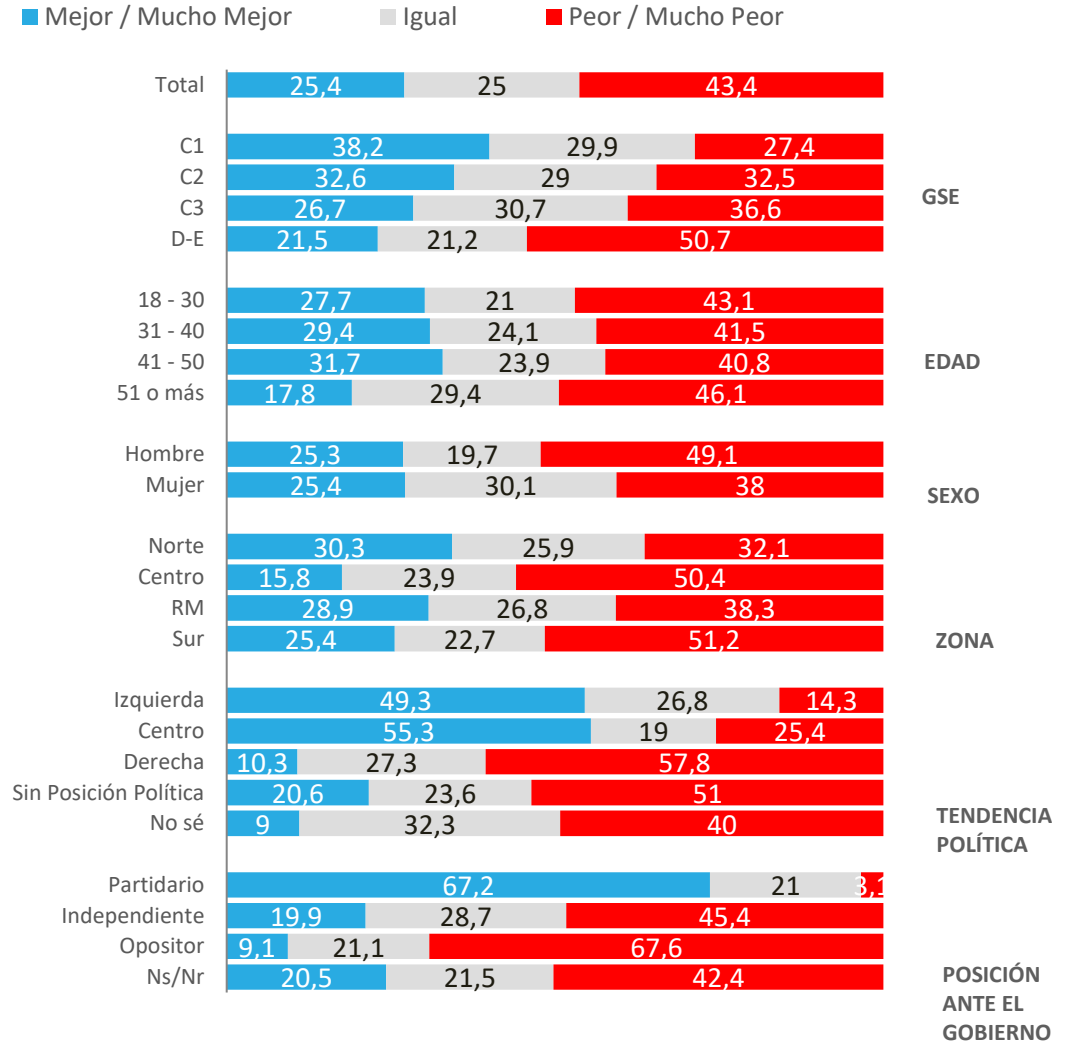

* No considera los No Sé

Evolución situación económica país: Proyección a futuro

Pensando en el futuro, crees que la situación económica del país en un año estará...

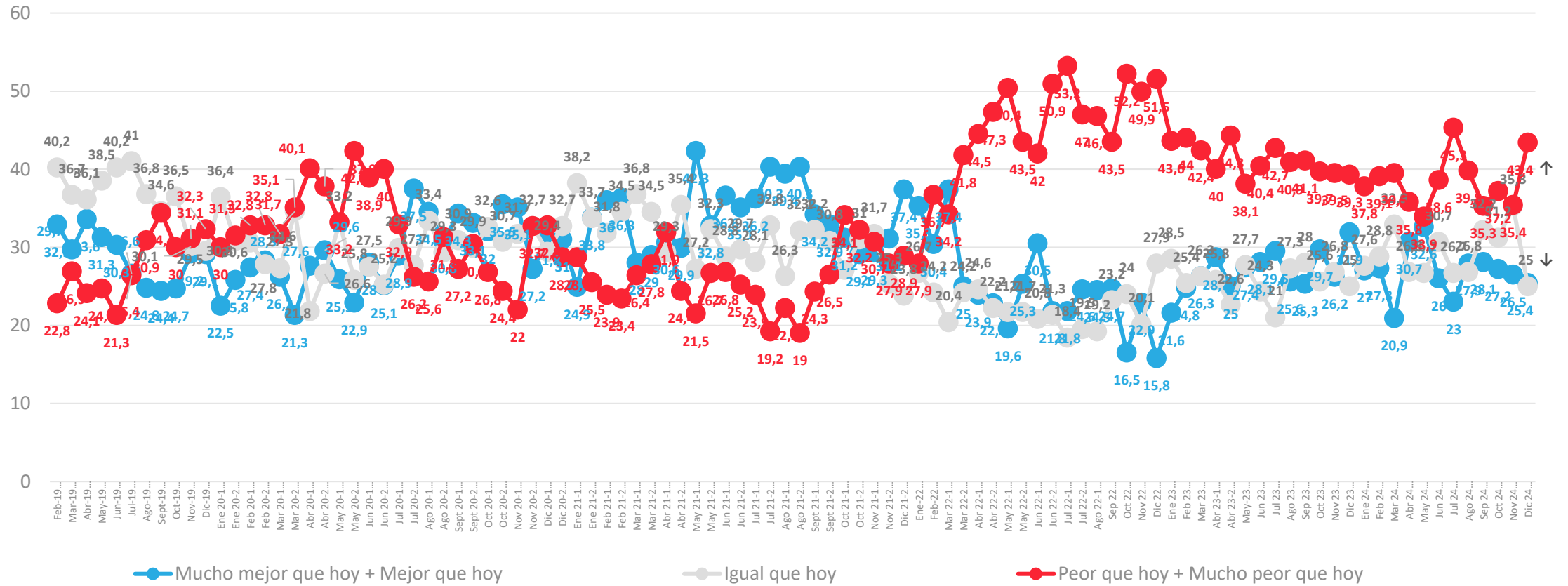

Situación económica personal: Evaluación actual

¿Cómo calificarías tu situación económica actual?

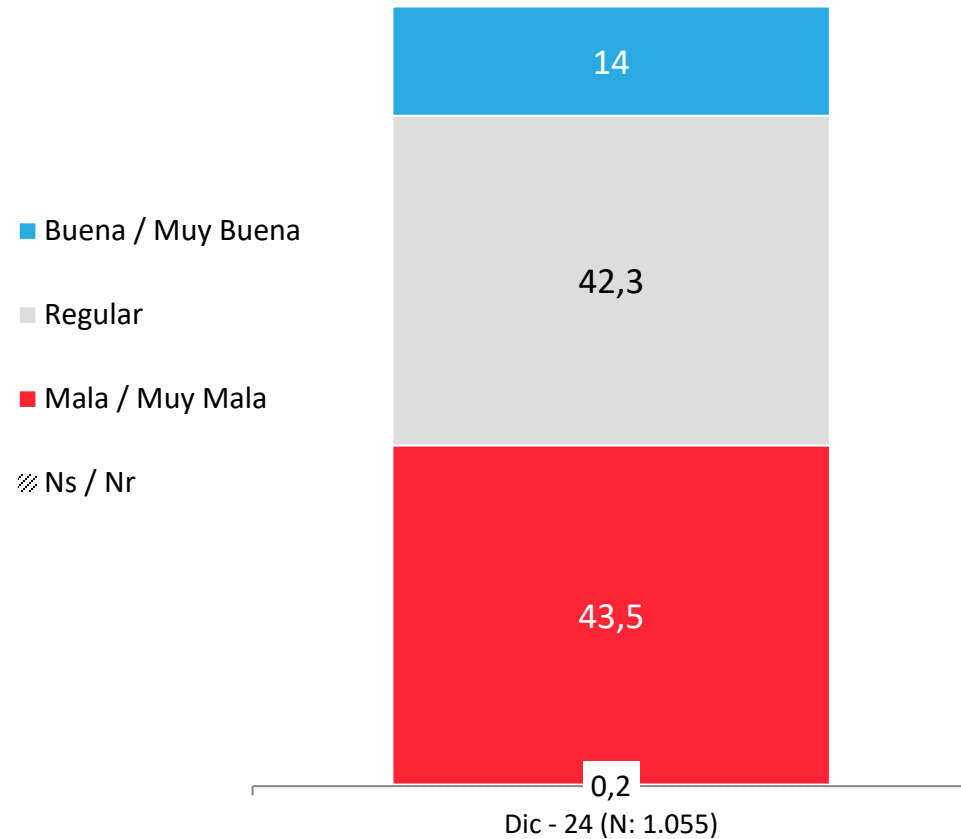

APERTURA POR SEGMENTOS

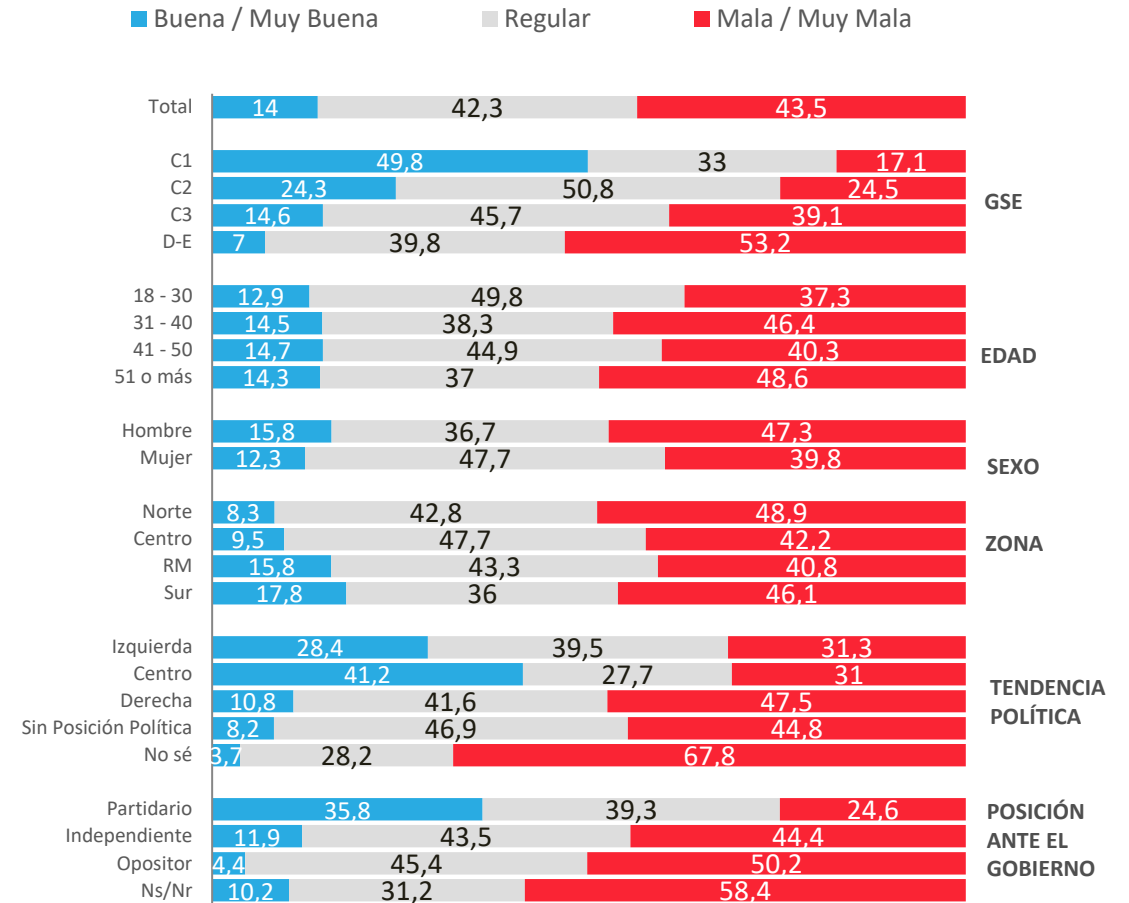

* No considera los No Sé

Evolución económica personal: Evaluación actual

¿Cómo calificarías tu situación económica actual?

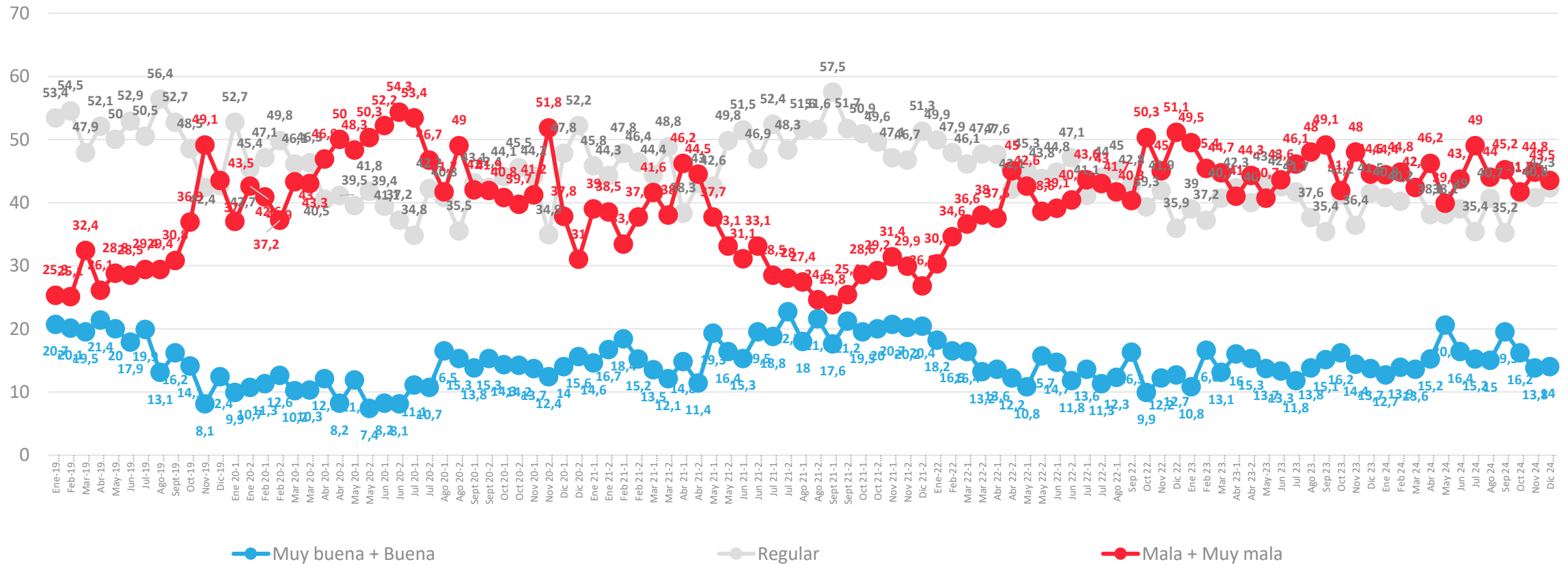

Situación económica personal: Comparación con año anterior

Comparando tu situación económica actual con la de hace un año, dirías que hoy está

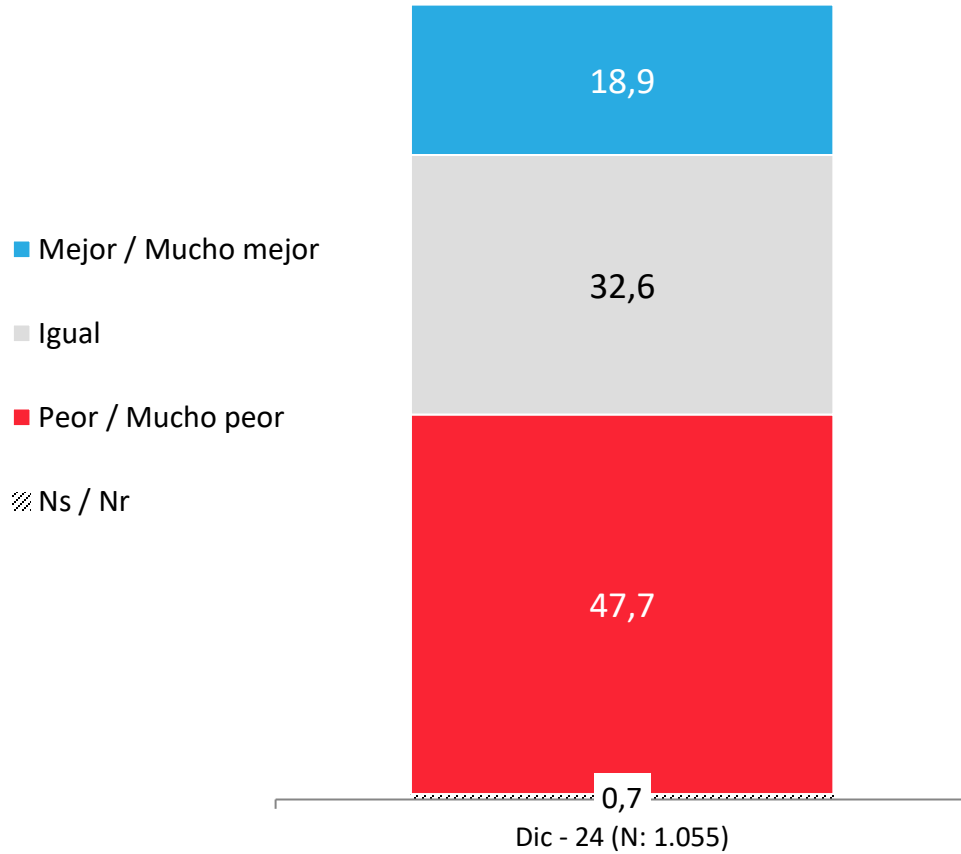

APERTURA POR SEGMENTOS

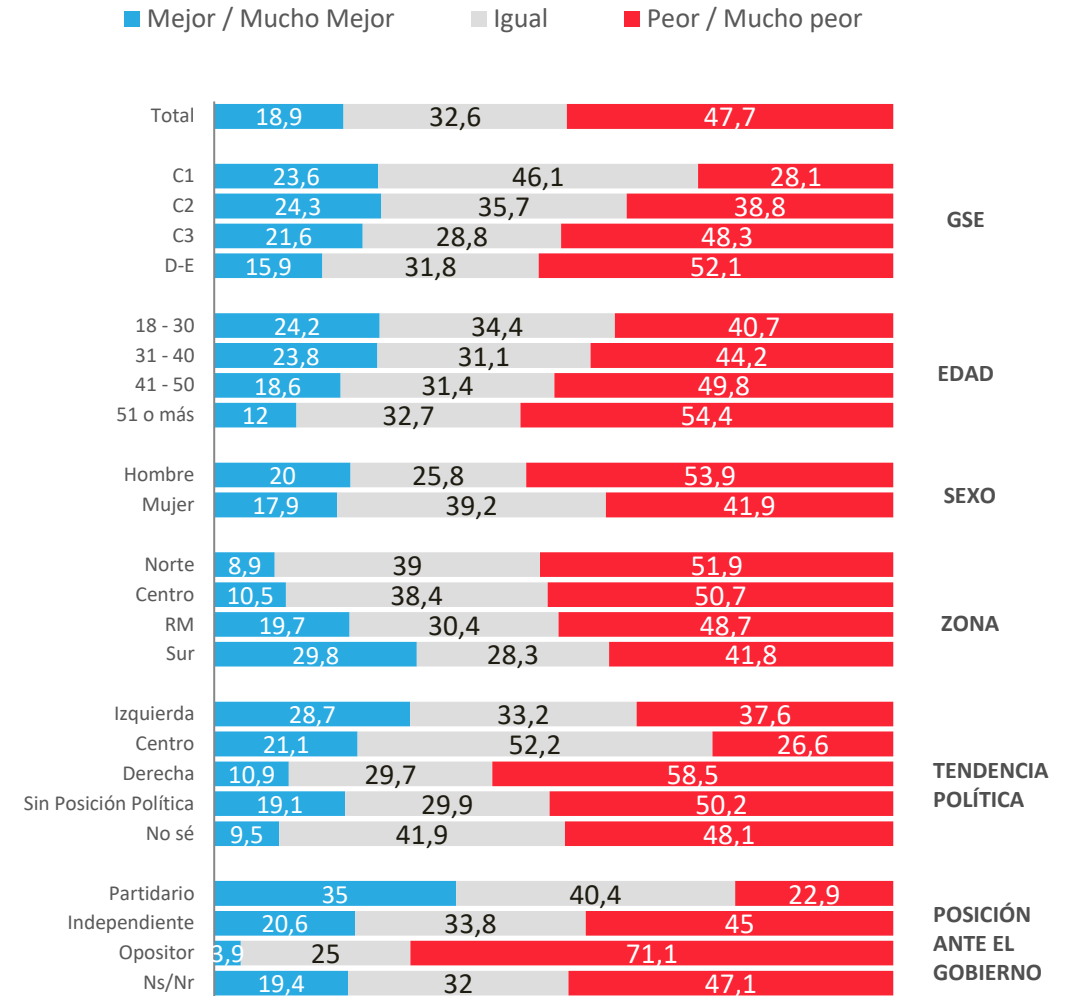

* No considera los No Sé

Evolutivo económica personal: Comparación con año anterior

Comparando tu situación económica actual con la de hace un año, dirías que hoy está

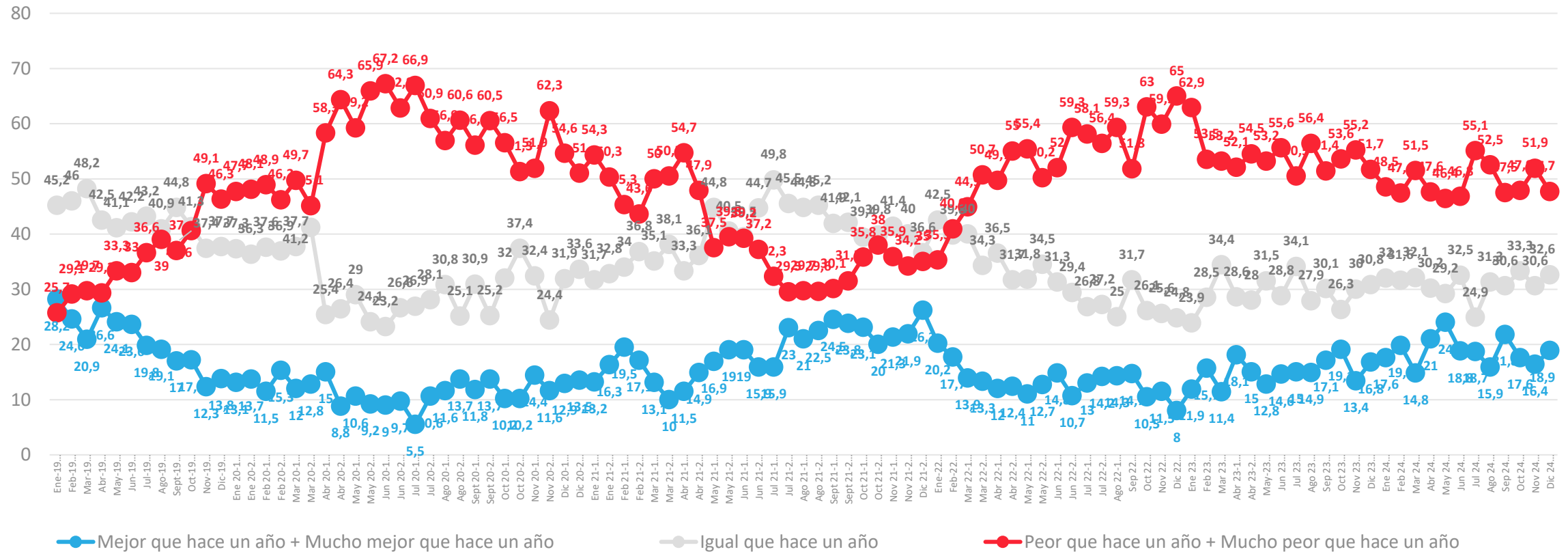

* No considera los No sé

Situación económica personal: Proyección a futuro

Pensando en el futuro, crees que tu situación económica en un año estará...

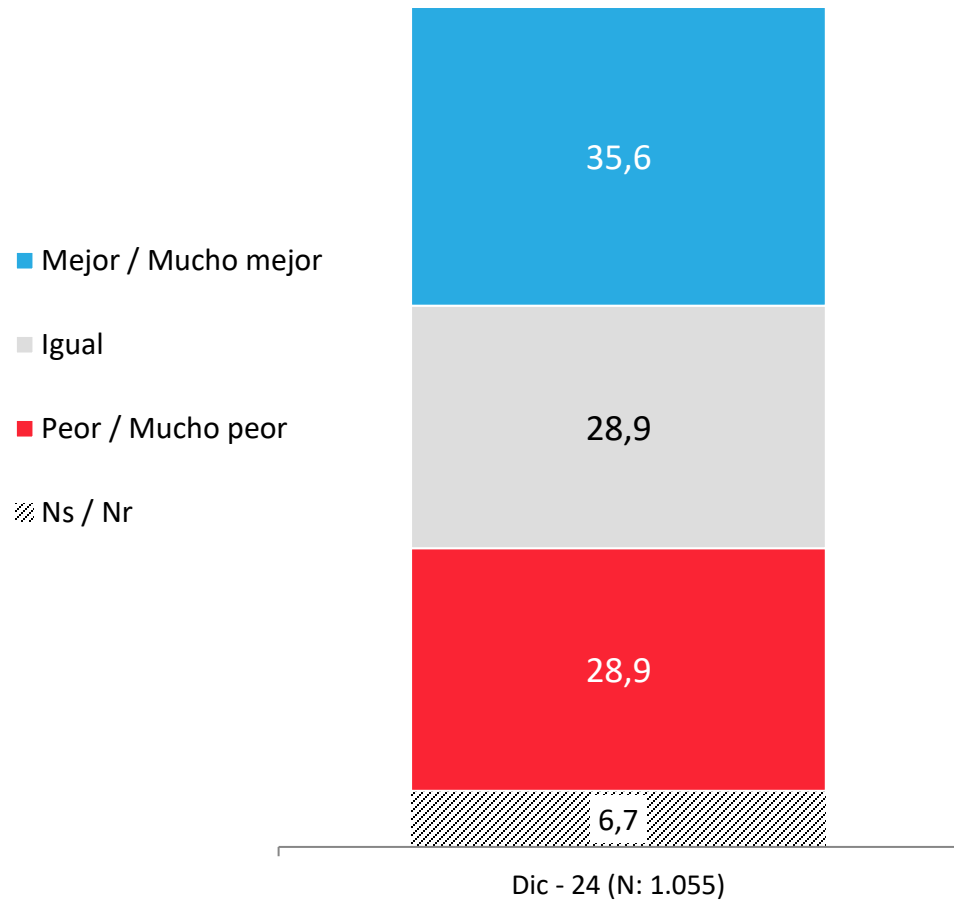

APERTURA POR SEGMENTOS

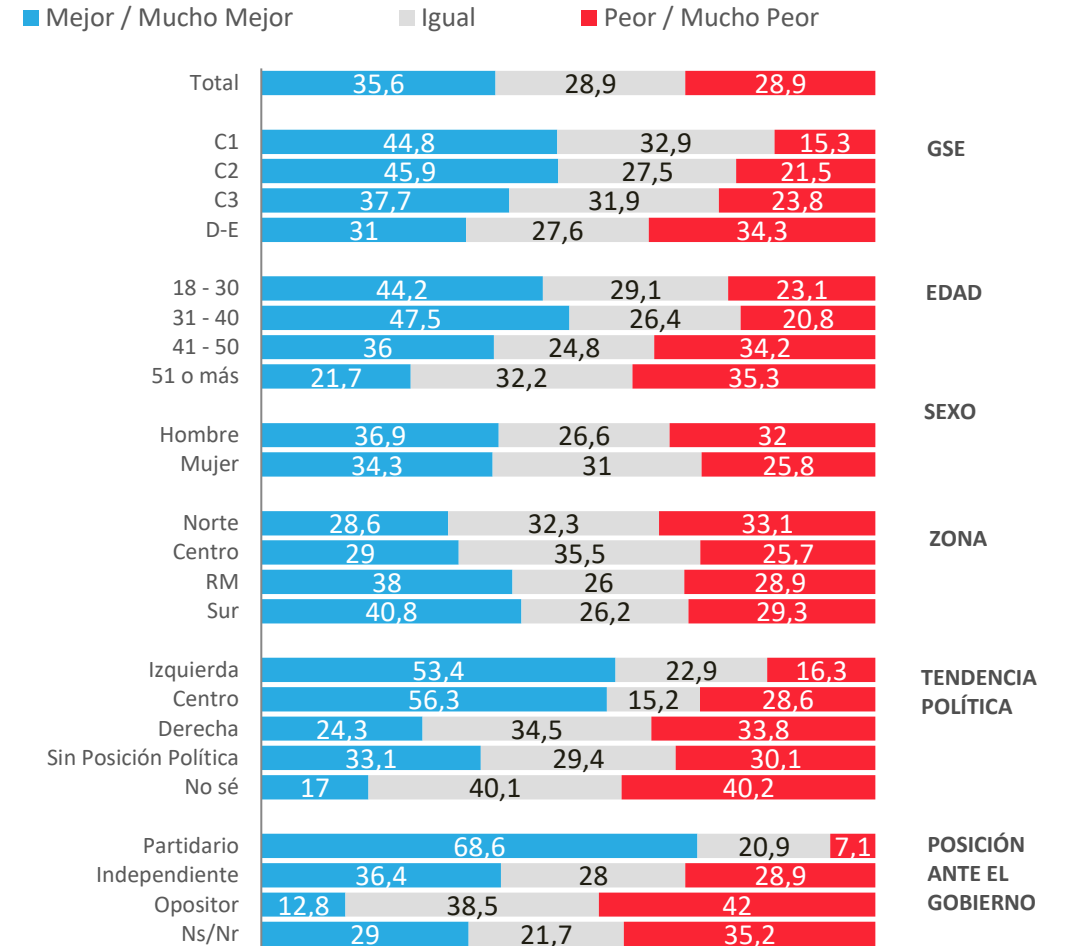

* No considera los No Sé

Evolución situación económica personal: Proyección a futuro

Pensando en el futuro, crees que tu situación económica en un año estará...

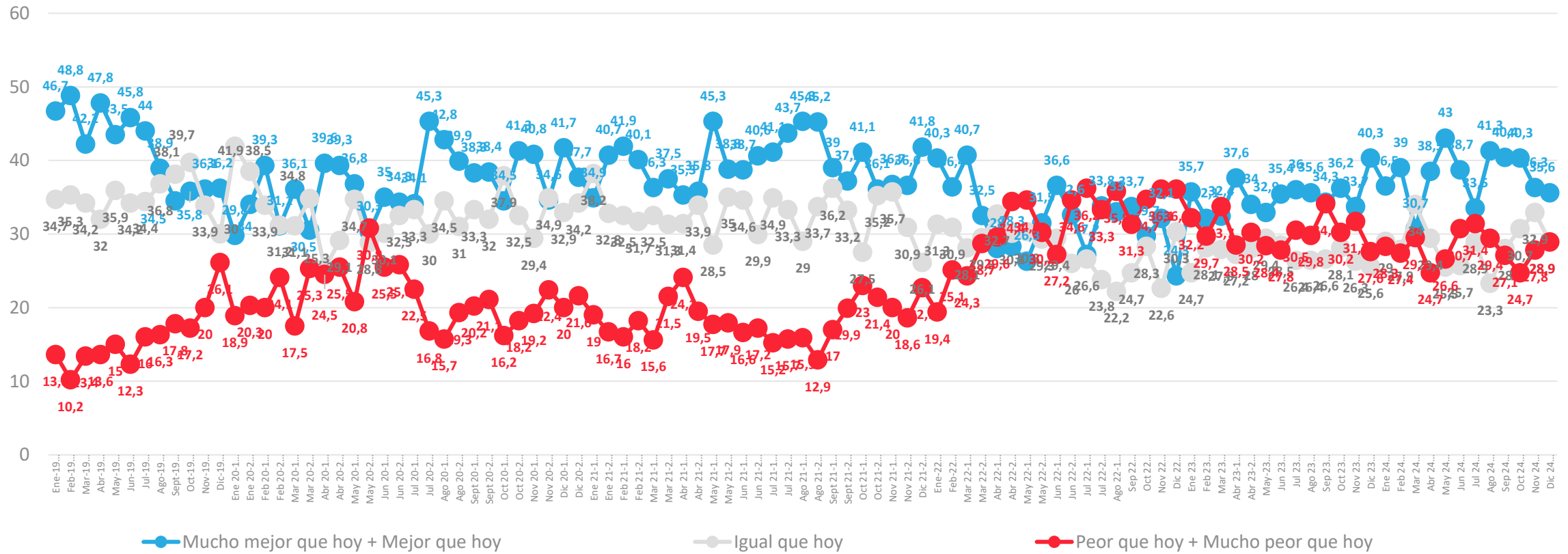

* No considera los No sé

Situación Laboral Actual

Actualmente, ¿cuál es tu situación laboral?

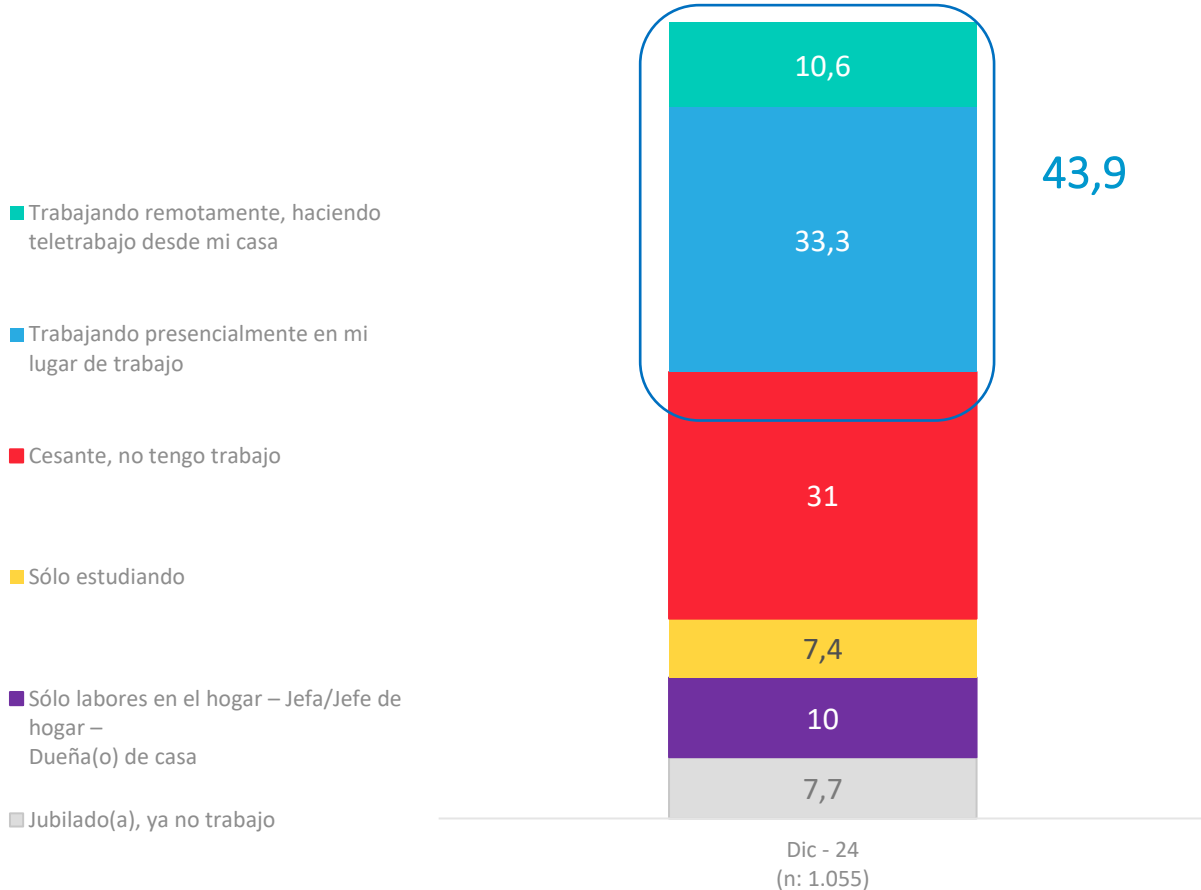

APERTURA POR SEGMENTOS

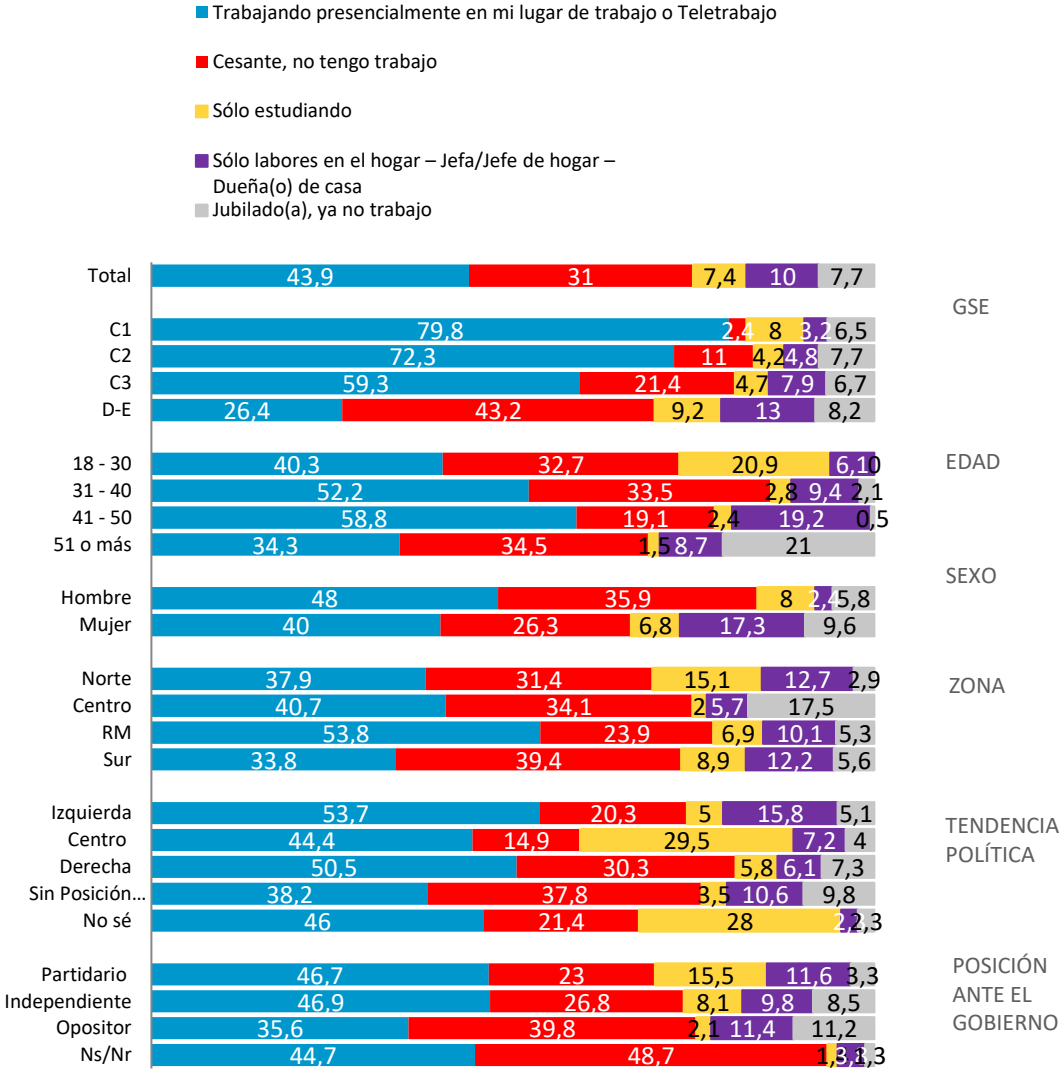

Datos expresados en porcentajes (%). Sobre la Base del Total Entrevistas (N: 1.055 EM: +/- 3,0 %)

Evolutivo Situación Laboral Actual

Actualmente, ¿cuál es tu situación laboral?

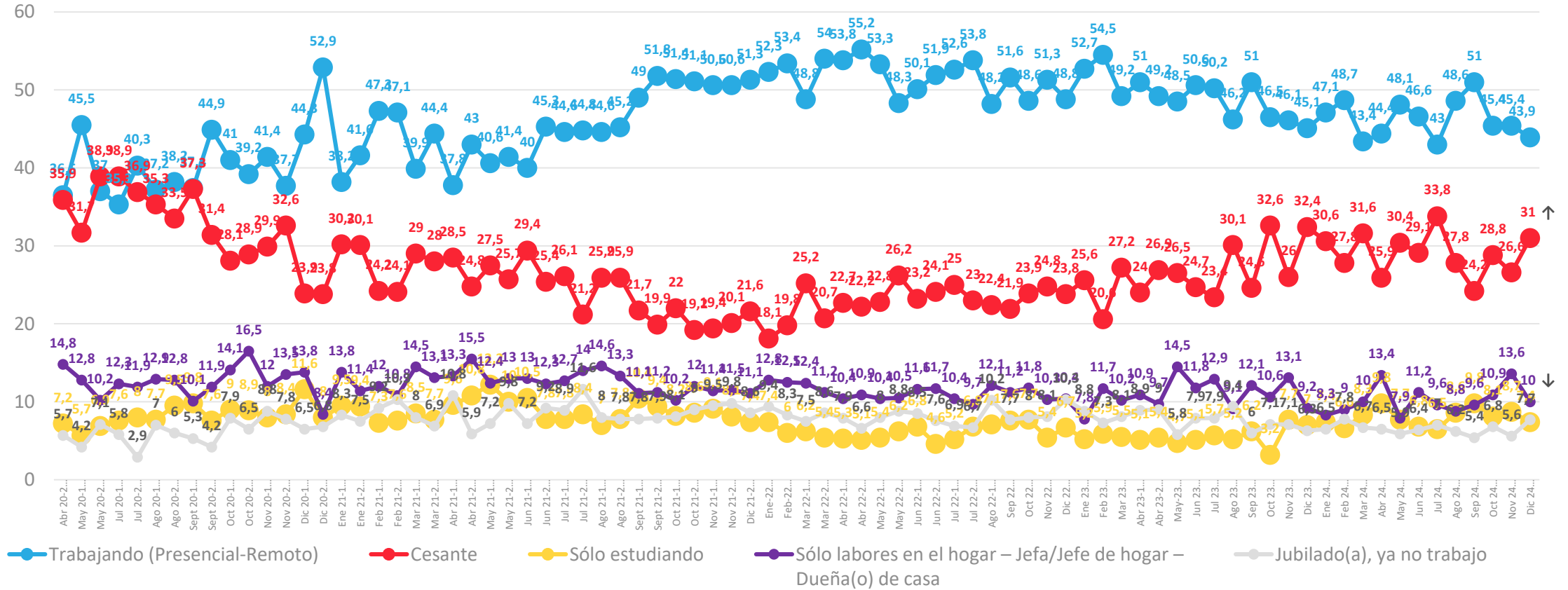

Relación con ingresos y gastos del hogar en el mes

Actualmente, considerando todos los ingresos de dinero que tiene tu hogar en el mes, ¿cuál de las siguientes frases representa mejor la situación de tu hogar, con relación a todos los gastos que se tienen en un hogar en el mes: alimentación, cuentas de servicios básicos, estudios, arriendo/dividendo, pago de créditos, pago de tarjetas de créditos, etc.?

Con los ingresos de dinero que tenemos actualmente en el mes....

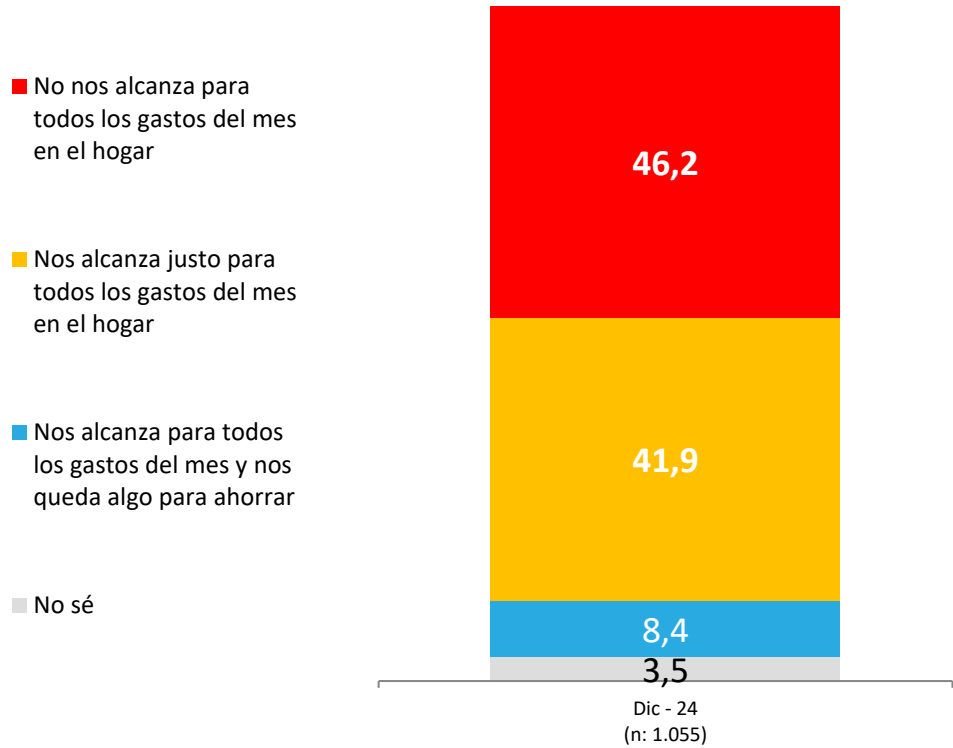

APERTURA POR SEGMENTOS

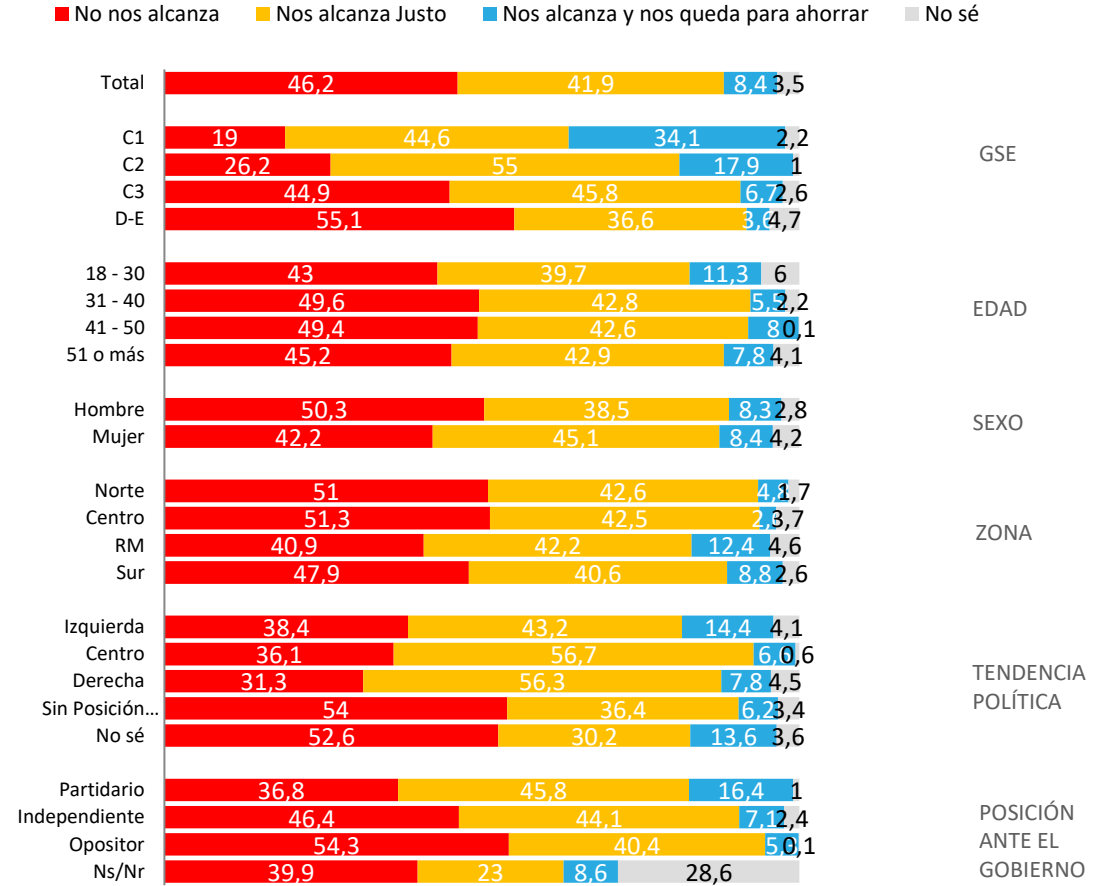

Evolutivo: Relación con ingresos y gastos del hogar en el mes

¿Cuál de las siguientes frases representa mejor la situación de tu hogar, con relación a todos los gastos que se tienen en un hogar en el mes...

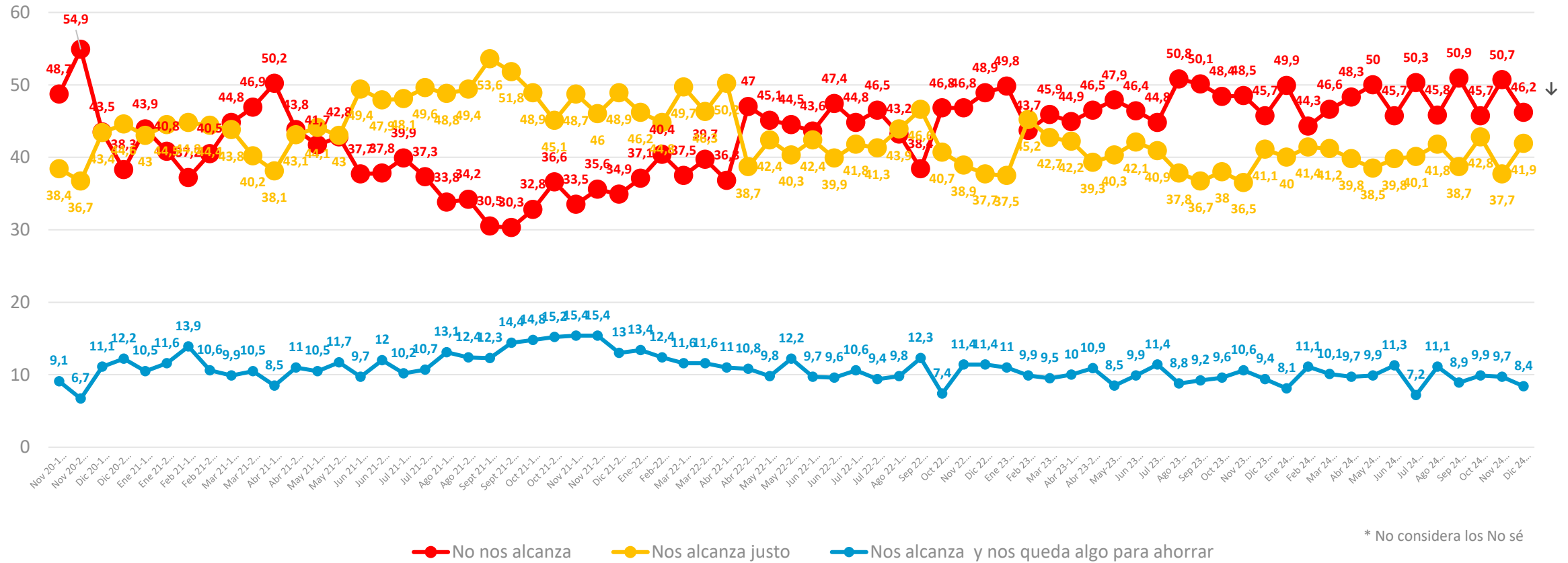

* No considera los No sé

Monto de gastos personales: Proyección a futuro

Pensando en tus gastos personales, ya sea en alimentación, vestuario, entretenimiento, viajes... ¿en los próximos 2 meses estás pensando...?

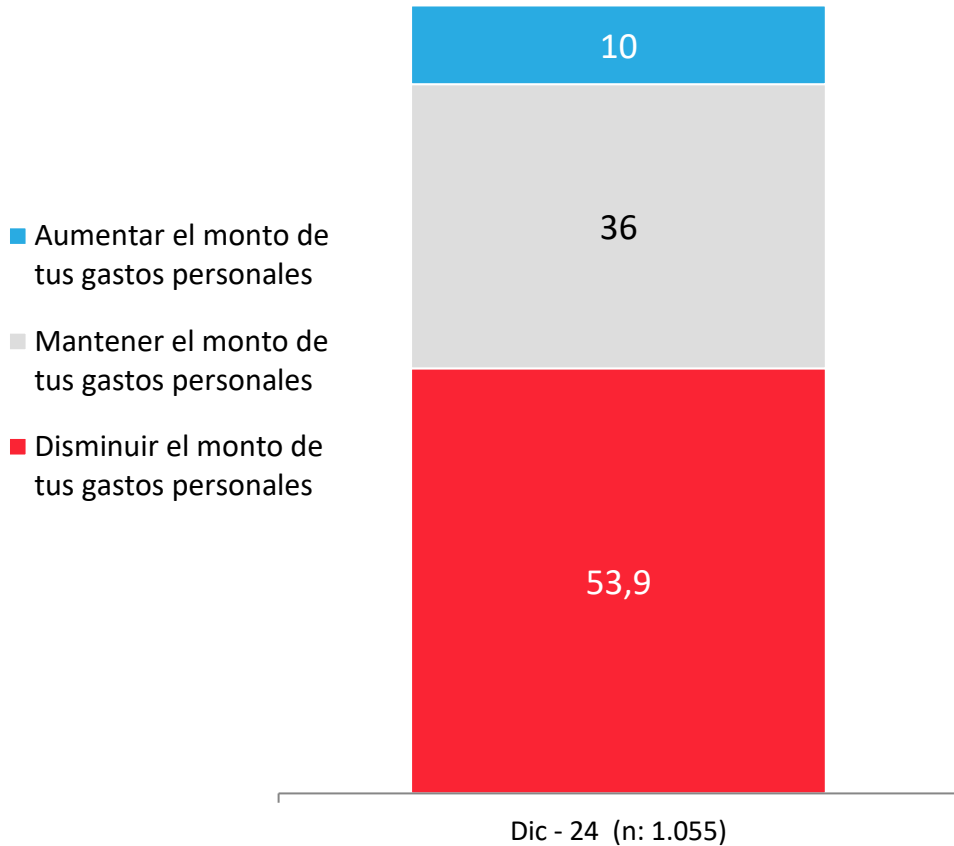

APERTURA POR SEGMENTOS

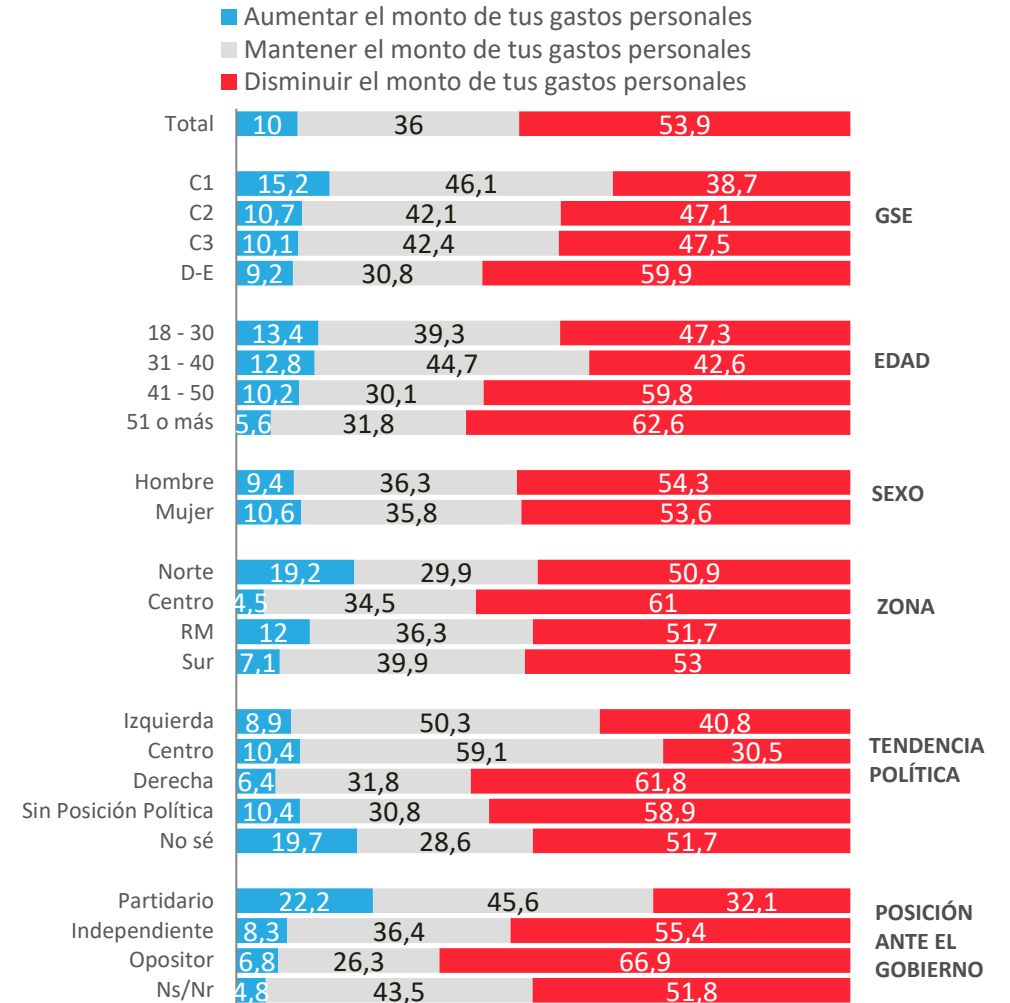

Evolutivo Monto de gastos personales: Proyección a futuro

Pensando en tus gastos personales, ya sea en alimentación, vestuario, entretenimiento, viajes... ¿en los próximos 2 meses estás pensando...?

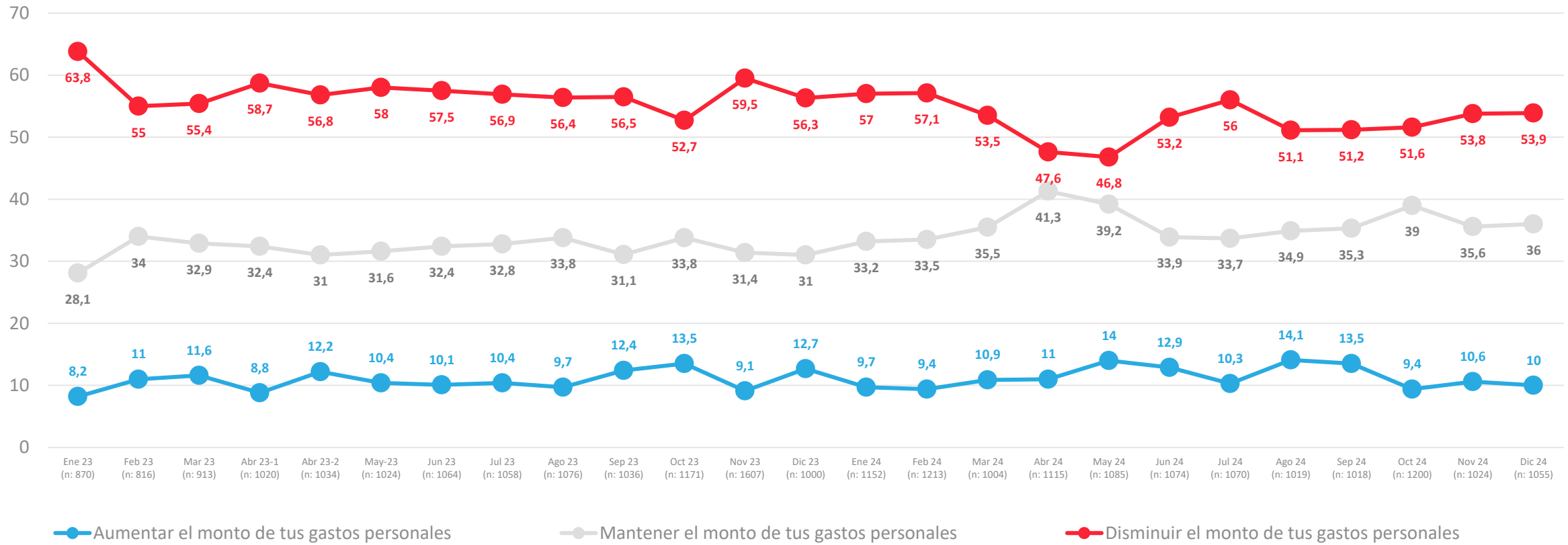

Víctima de robo /asalto o intento de robo/ asalto últimos 3 meses

¿Tu o algún miembro de tu hogar ha sido víctima de algún robo, asalto o intento de robo o asalto, ya sea dentro del hogar o fuera del hogar en los últimos 3 meses?

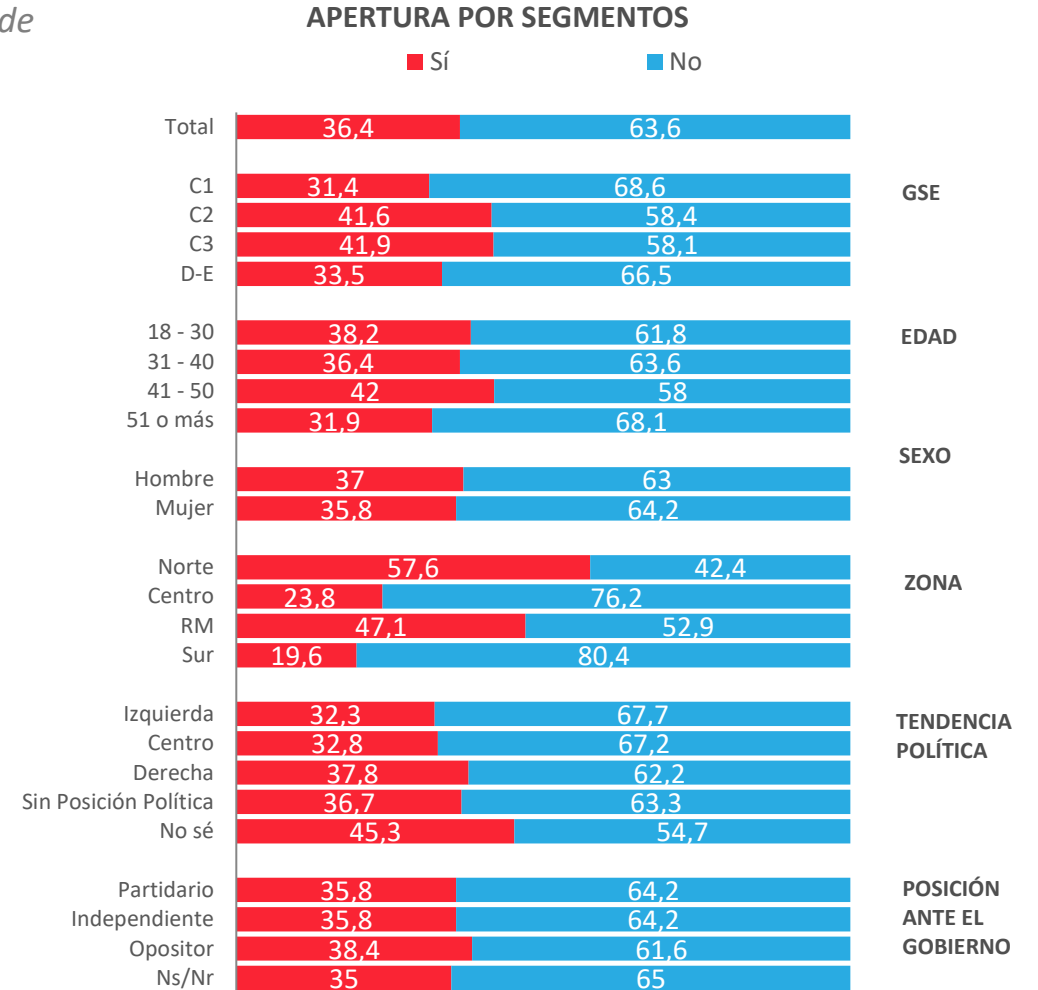
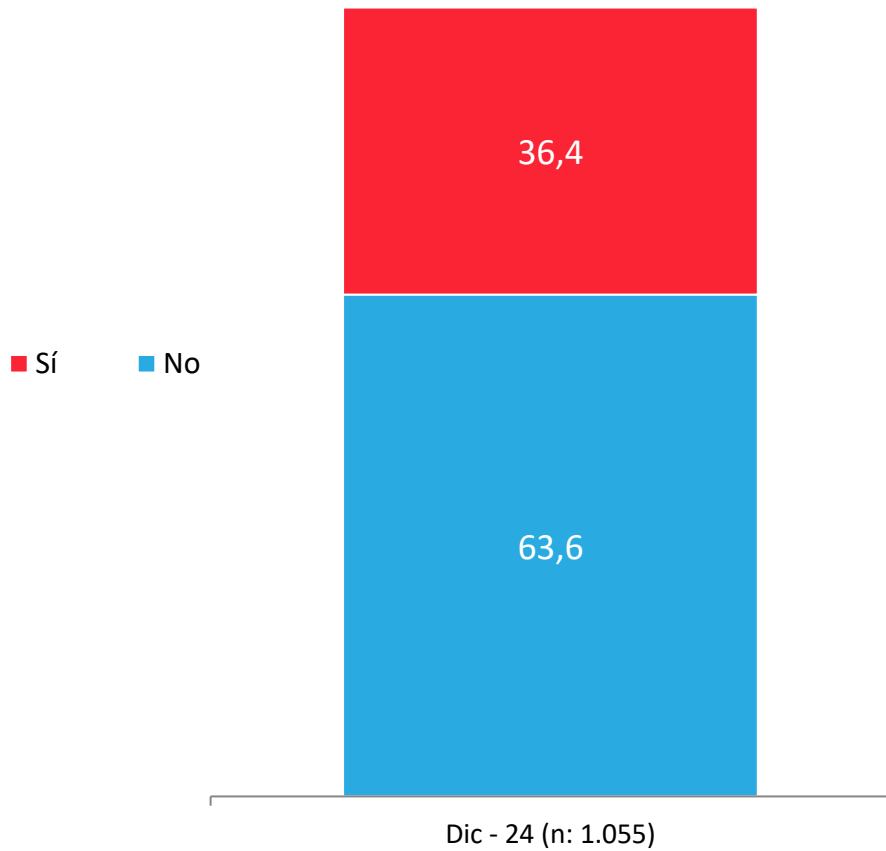

Evolutivo Víctima de robo /asalto o intento de robo/ asalto últimos 3 meses

¿Tu o algún miembro de tu hogar ha sido víctima de algún robo, asalto o intento de robo o asalto, ya sea dentro del hogar o fuera del hogar en los últimos 3 meses?

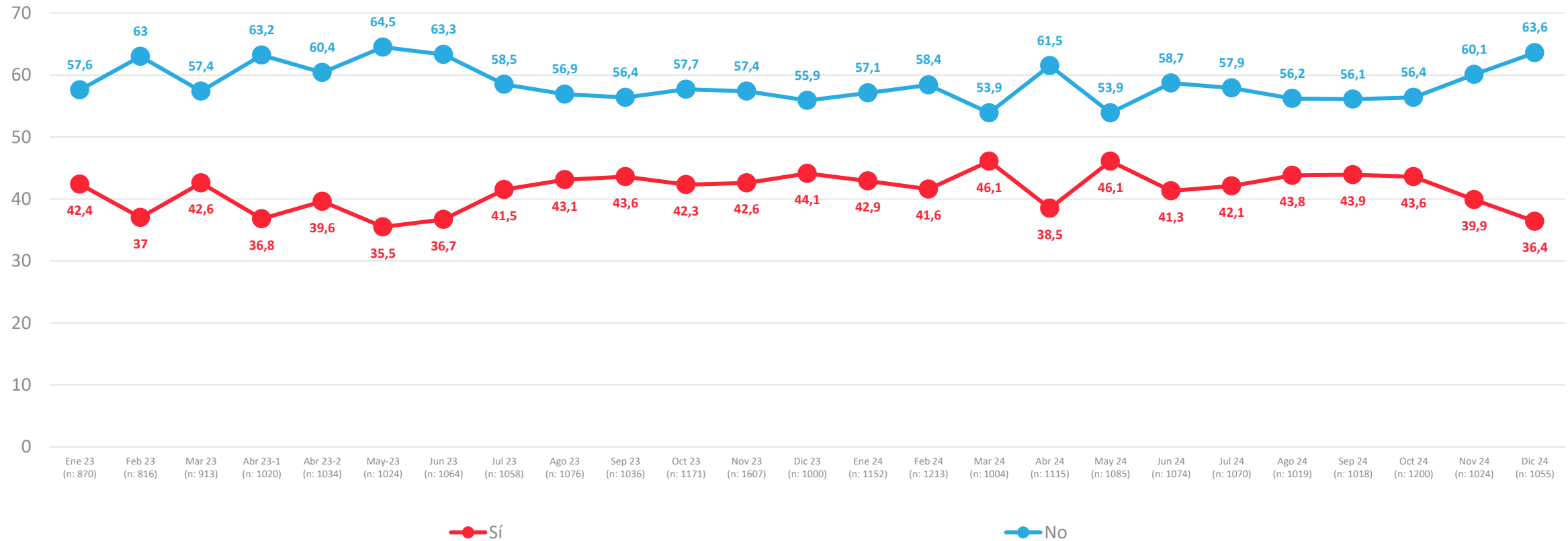

Percepción de felicidad

¿Qué tan feliz te sientes con tu vida en general?

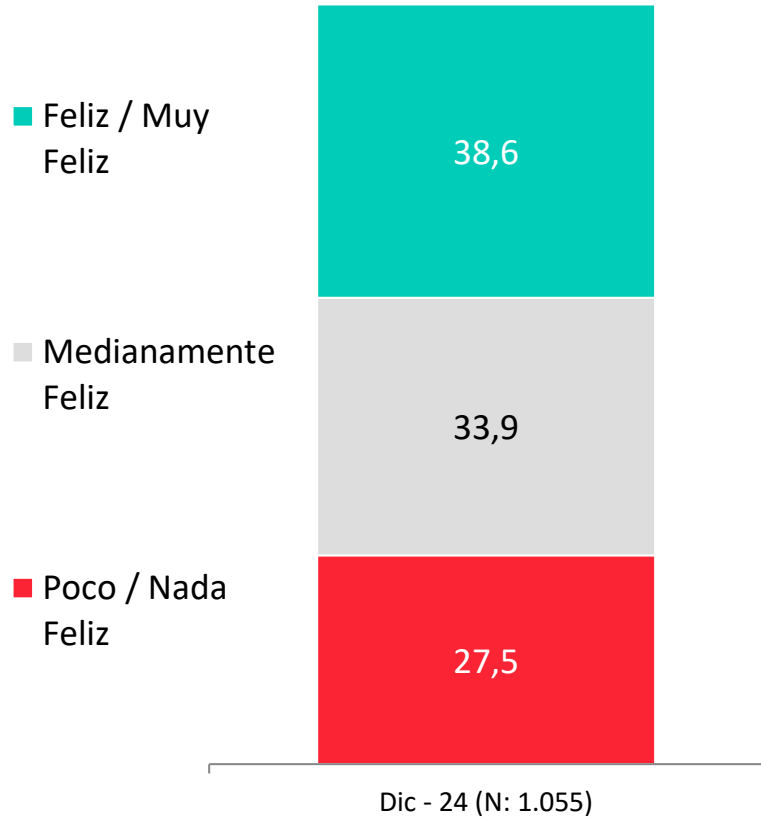

APERTURA POR SEGMENTOS

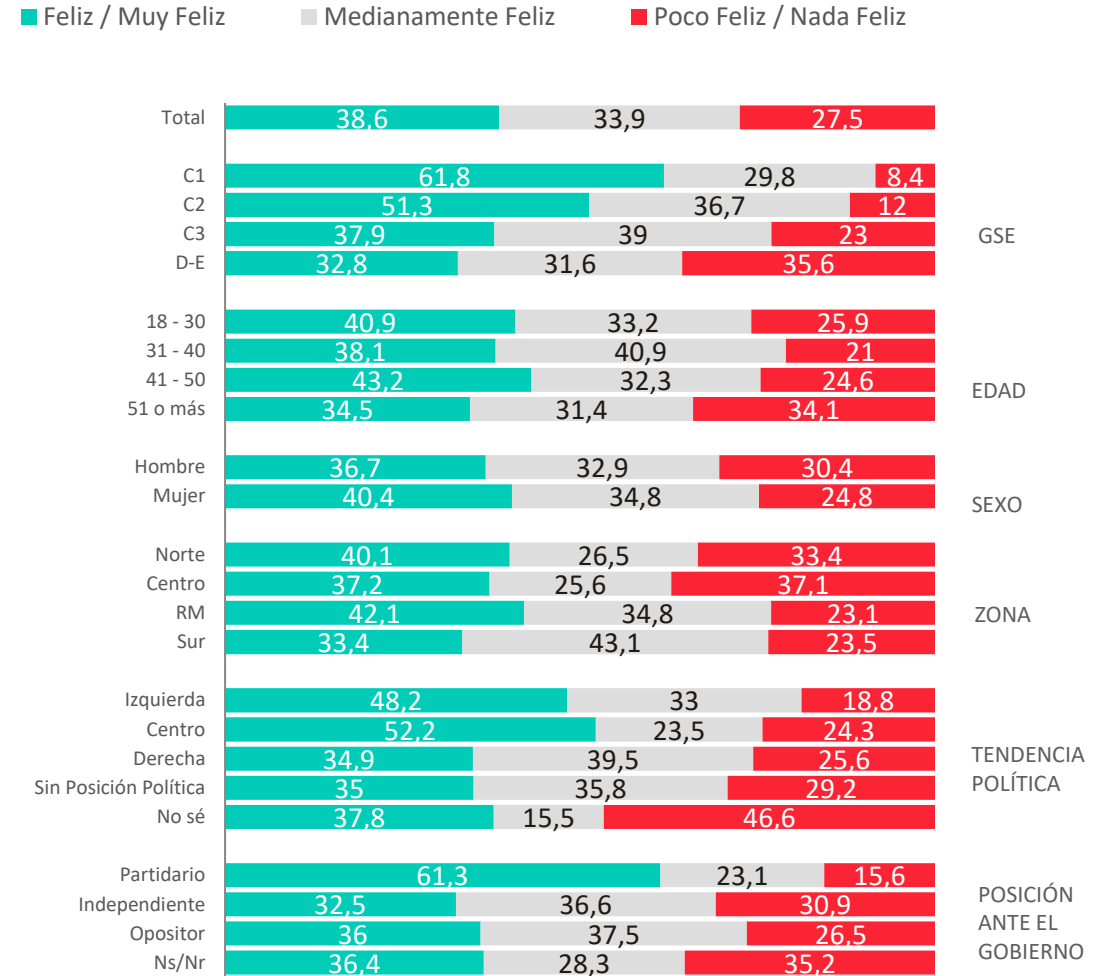

Evolutivo percepción de felicidad

¿Qué tan feliz te sientes con tu vida en general?

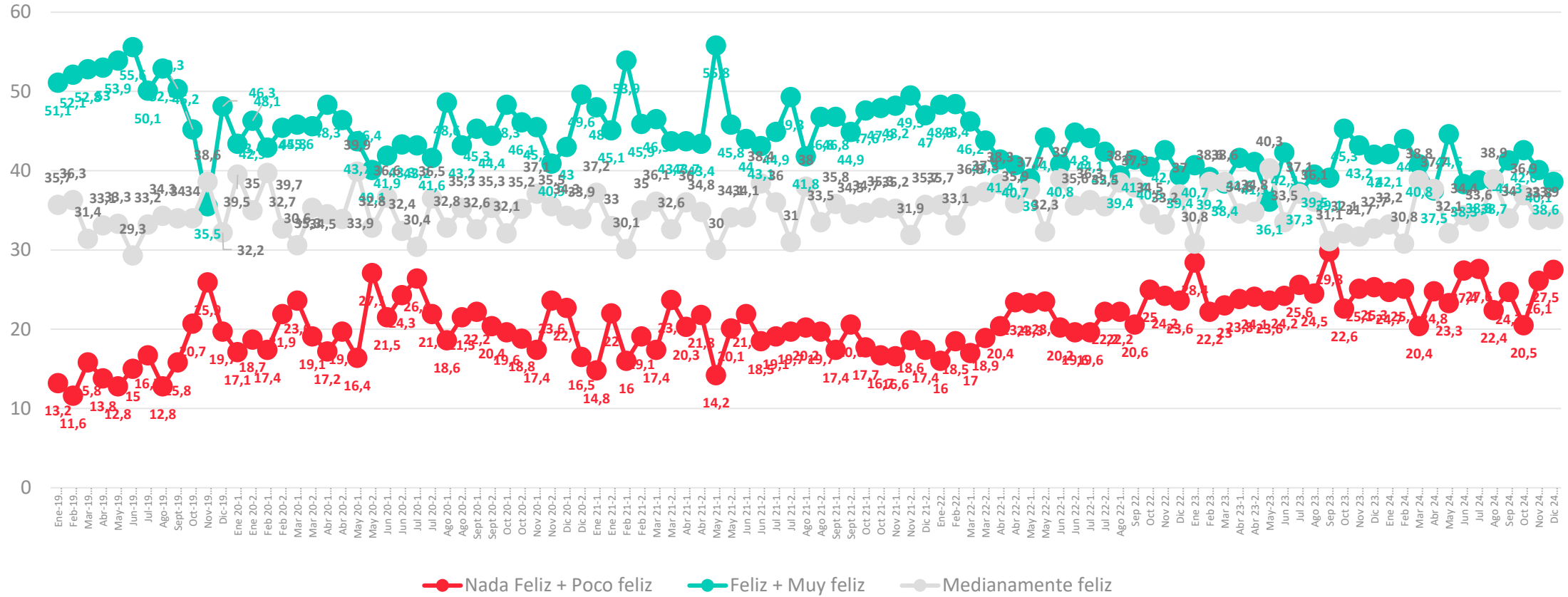



ACTIVA

Evaluación Presidente y Gobierno



PULSO
CIUDADANO

Aprobación de Gabriel Boric

Independientemente de tu posición política, ¿apruebas o desapruebas la forma en que Gabriel Boric está conduciendo su Gobierno?

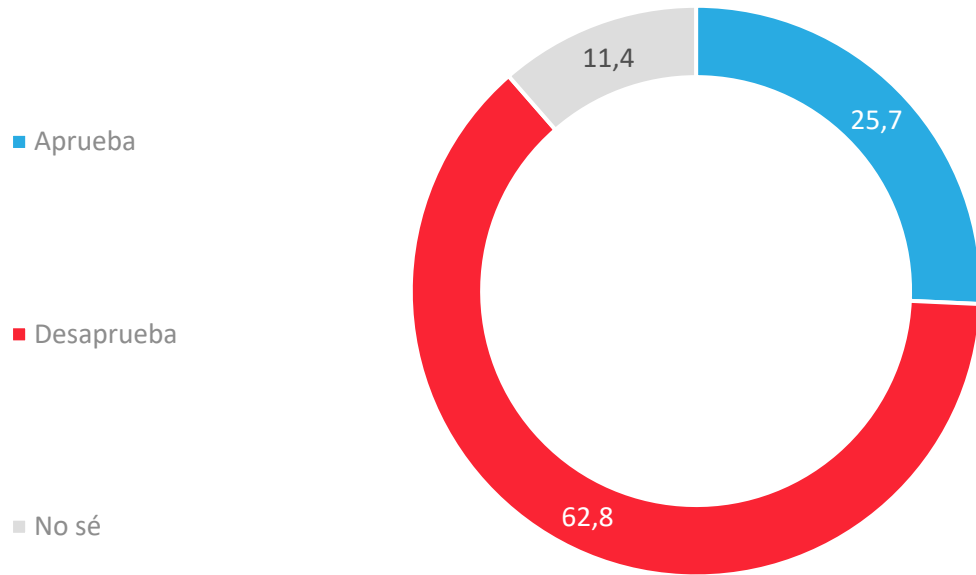

APERTURA POR SEGMENTOS

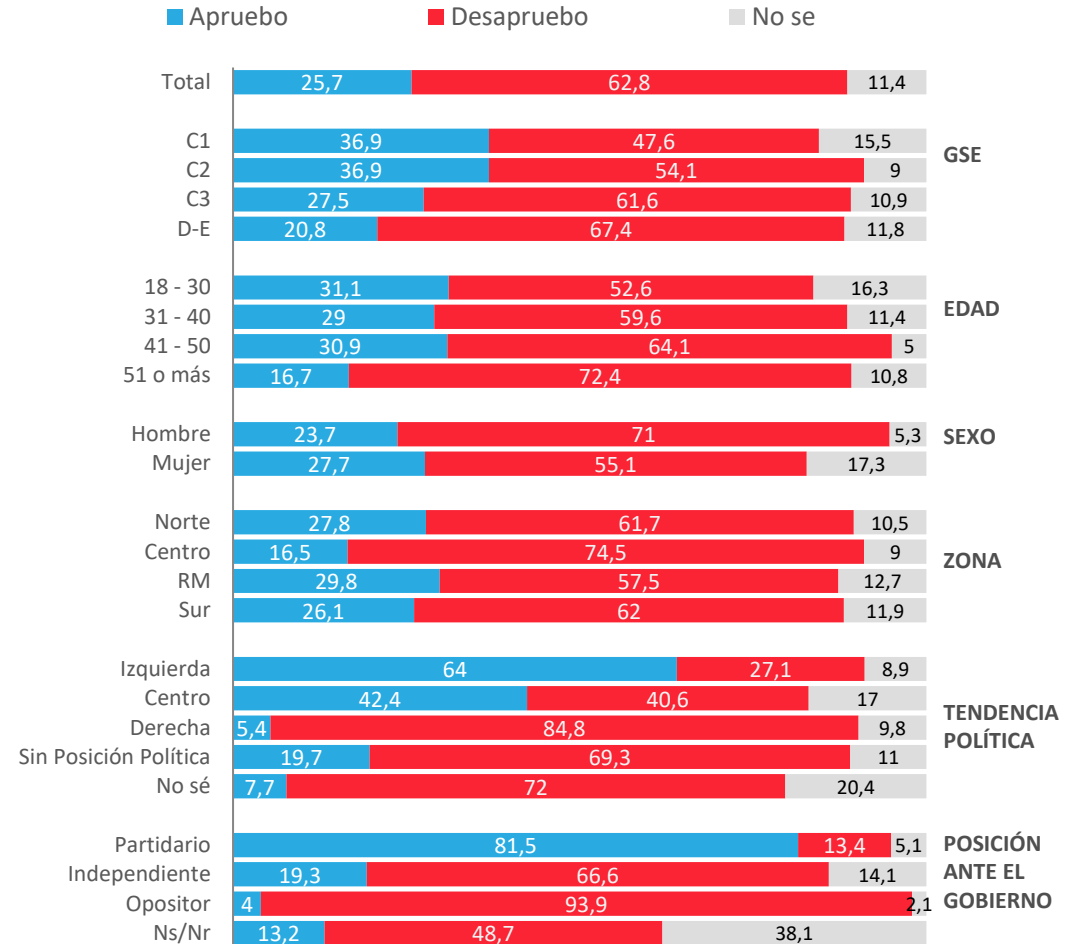

Evolutivo aprobación Presidencia

Independientemente de tu posición política, ¿apruebas o desapruebas la forma en que Sebastián Piñera/Gabriel Boric está conduciendo su Gobierno?

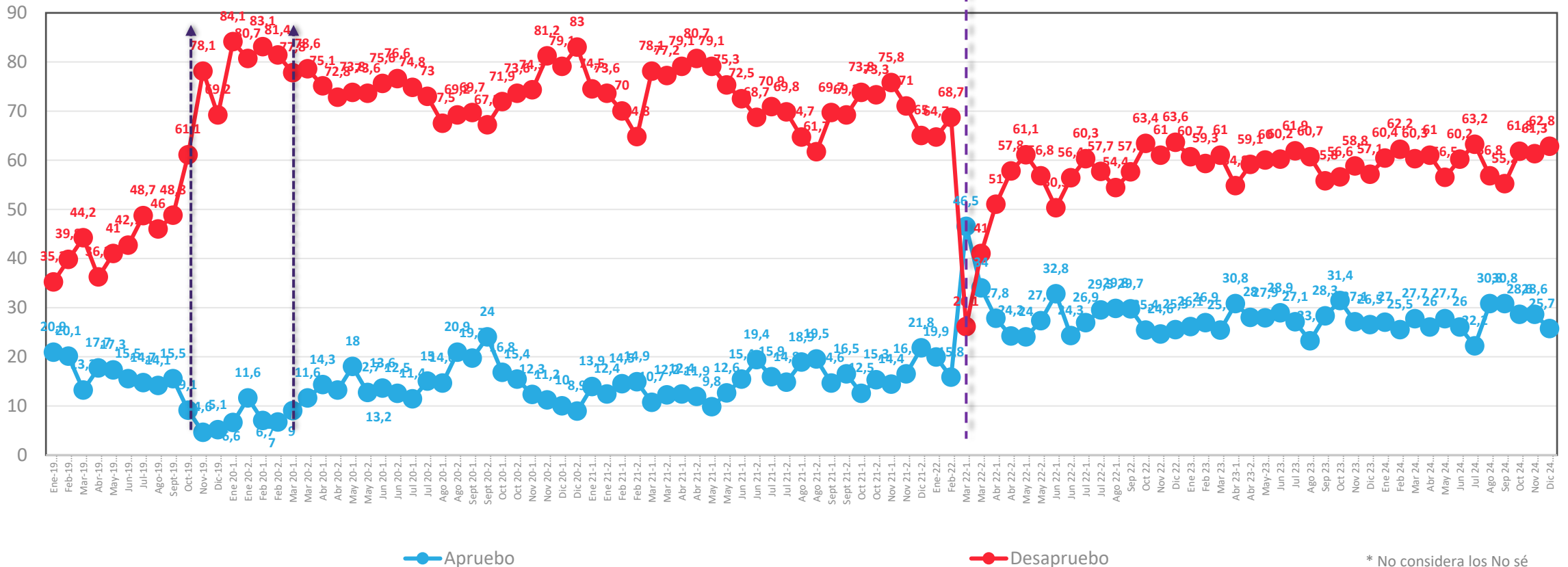
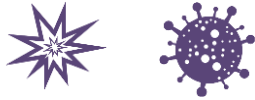

* No considera los No sé

*A partir de la medición de enero 2020, se comenzó a utilizar una escala de 2 niveles ; Apruebo/Desapruebo y No sé.

Datos expresados en porcentajes (%). Sobre la Base del Total Entrevistas (N: 1.055 EM: +/- 3,0 %)

↕ Diferencias significativas al 5% de significancia estadística

Evolutivo aprobación Presidencial – Presidente Gabriel Boric

Independientemente de tu posición política, ¿apruebas o desapruebas la forma en que Gabriel Boric está conduciendo su Gobierno?

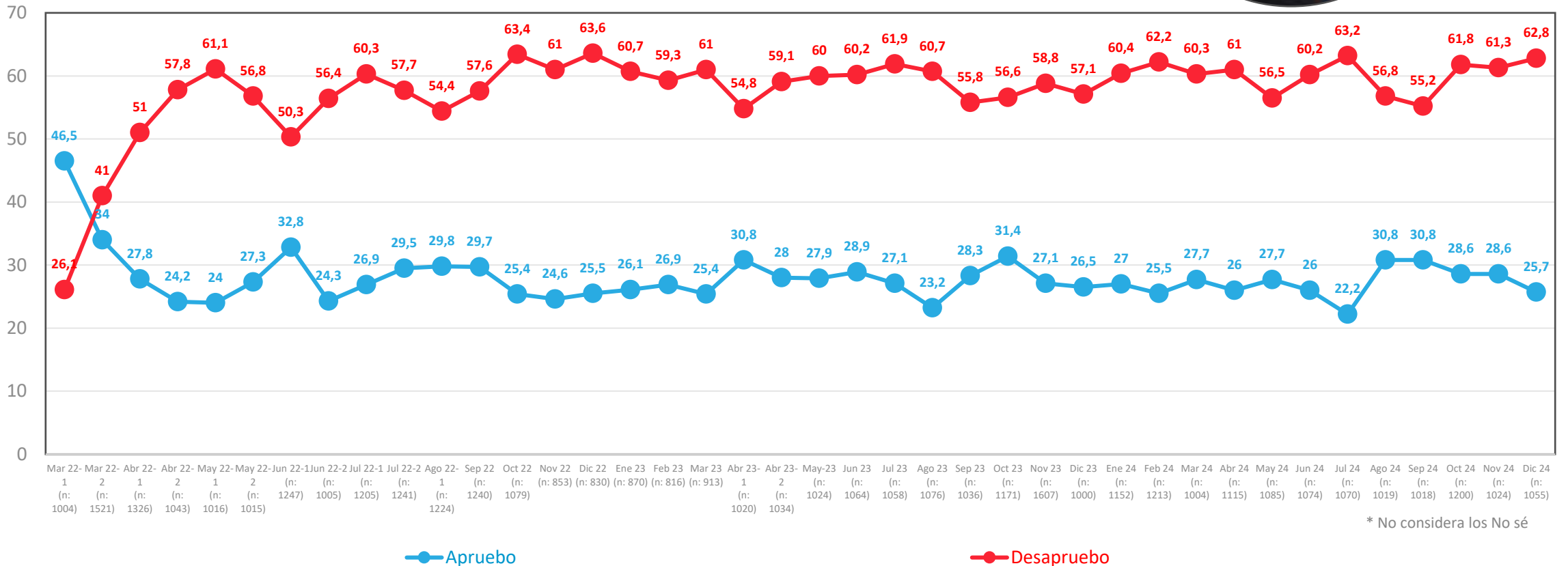

* No considera los No sé

Aprobación de Gabinete

Independientemente de tu posición política, ¿apruebas o desapruebas la forma en que los ministros y ministras están desarrollando su labor?

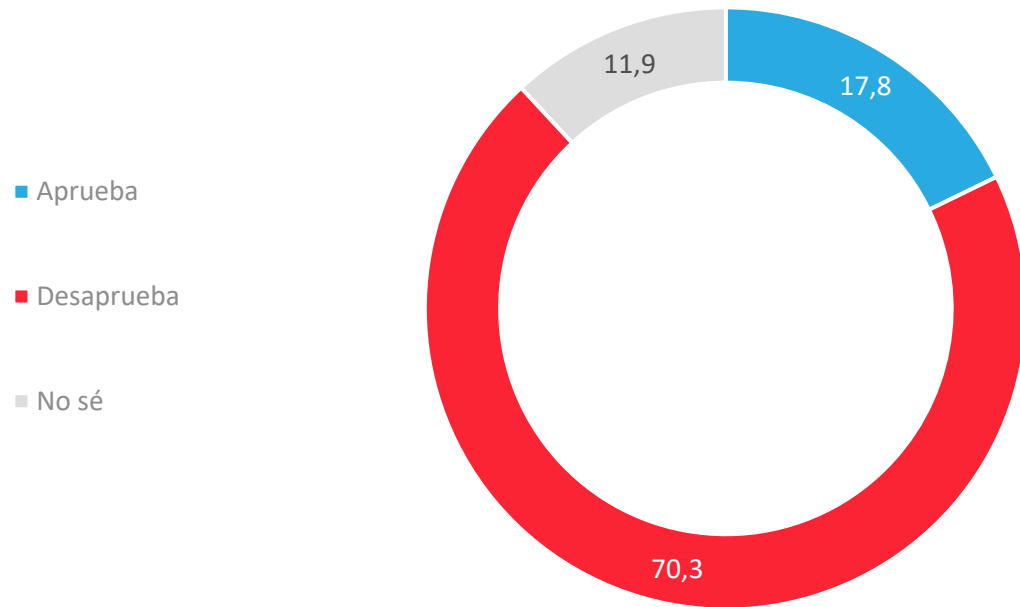

APERTURA POR SEGMENTOS

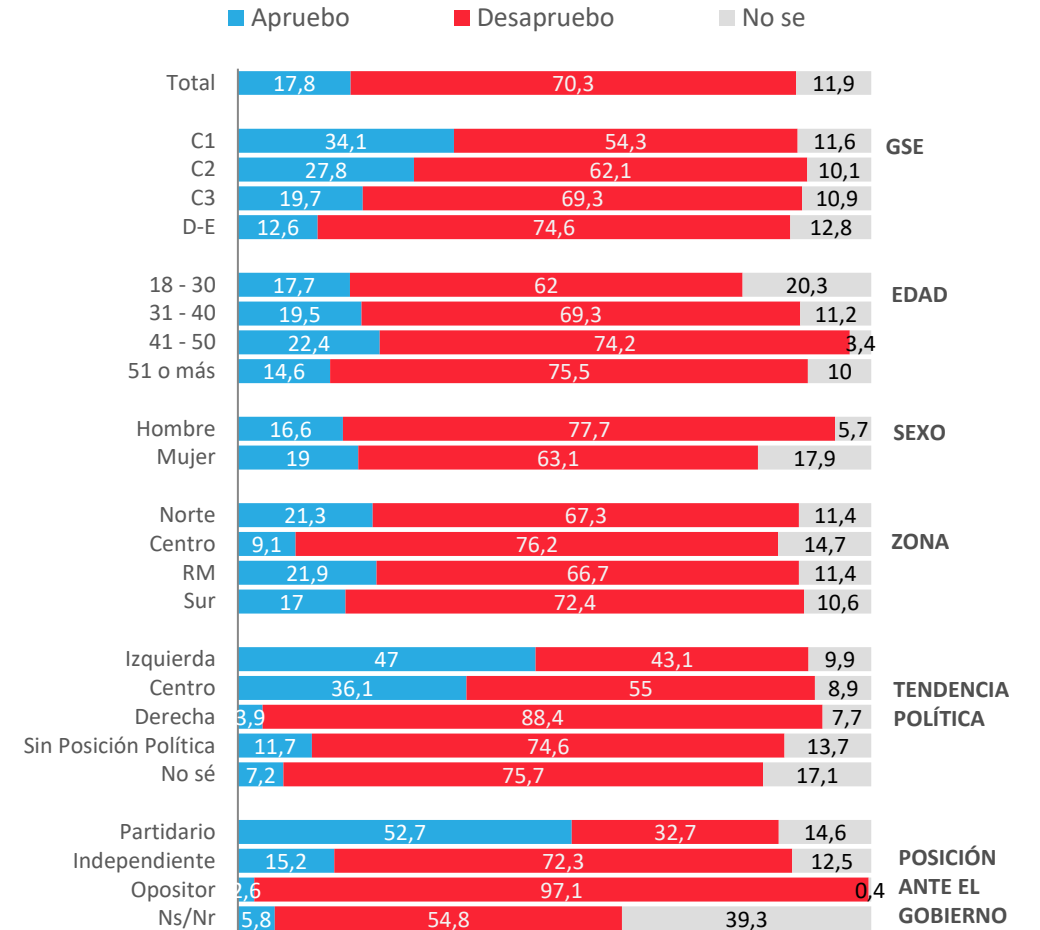

Evolutivo aprobación de Gabinete

Independientemente de tu posición política, ¿apruebas o desapruebas la forma en que los ministros y ministras están desarrollando su labor?

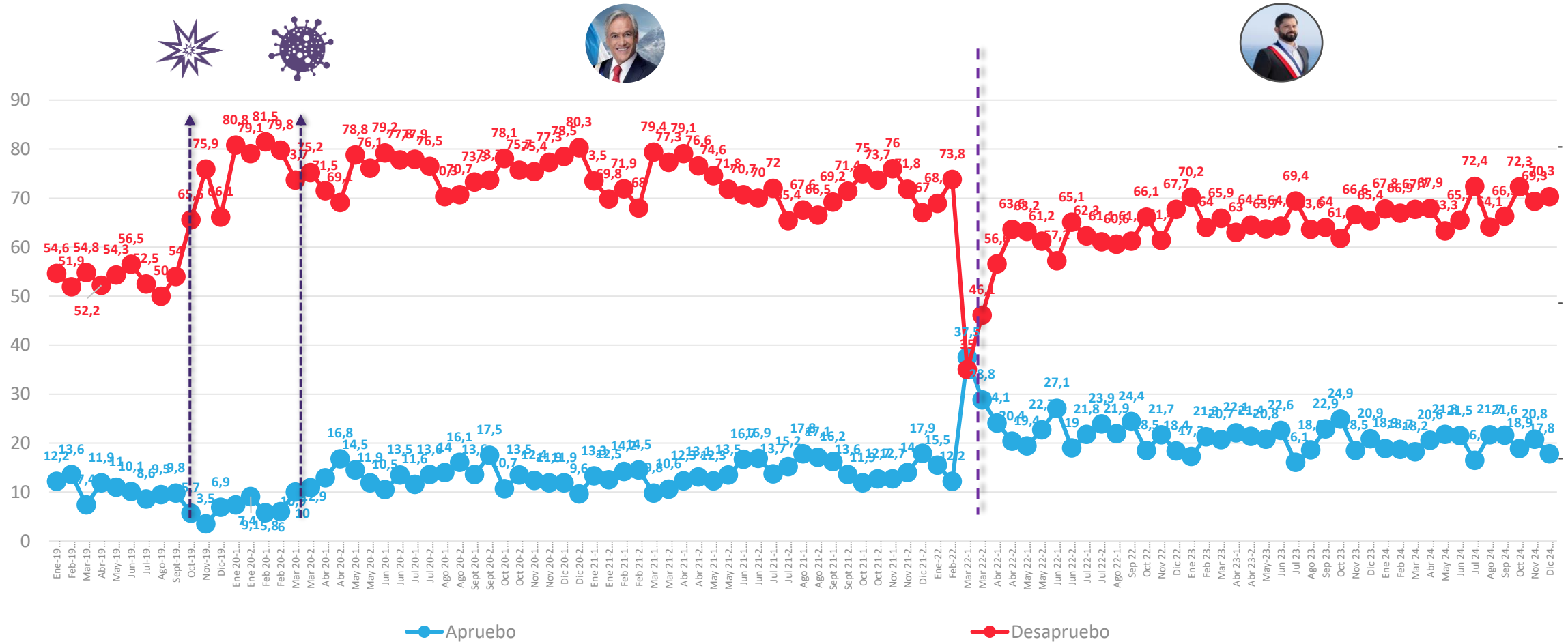

*A partir de la medición de Enero 2020, se comenzó a utilizar una escala de 2 niveles ; Apruebo /Desapruebo y No sé

Datos expresados en porcentajes (%). Sobre la Base del Total Entrevistas (N: 1.055 EM: +/- 3,0 %)

↕ Diferencias significativas al 5% de significancia estadística

Aprobación del Congreso

Independiente de tu posición política, ¿apruebas o desapruebas la forma en que el Congreso está desarrollando su labor?

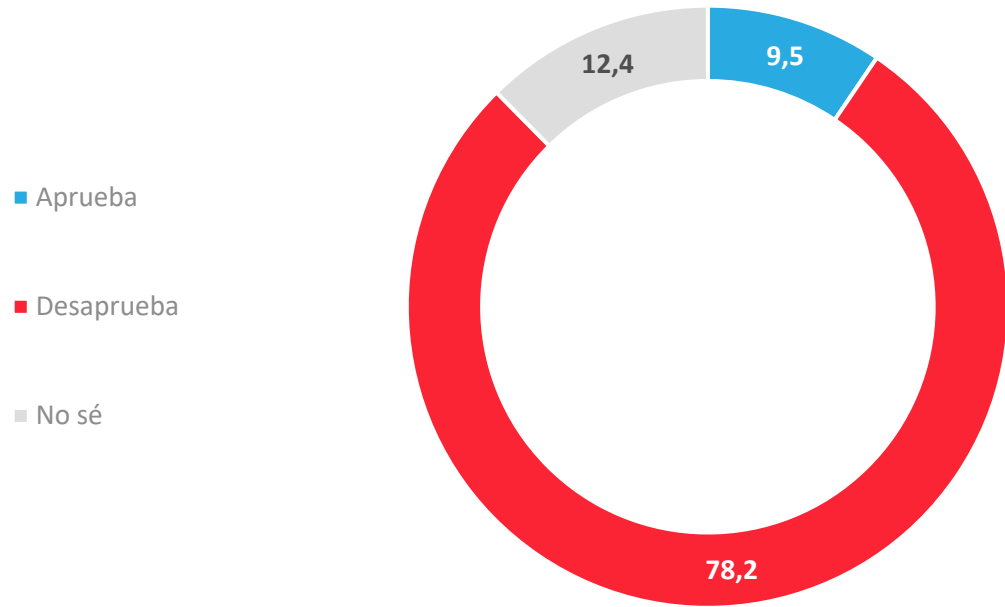

APERTURA POR SEGMENTOS

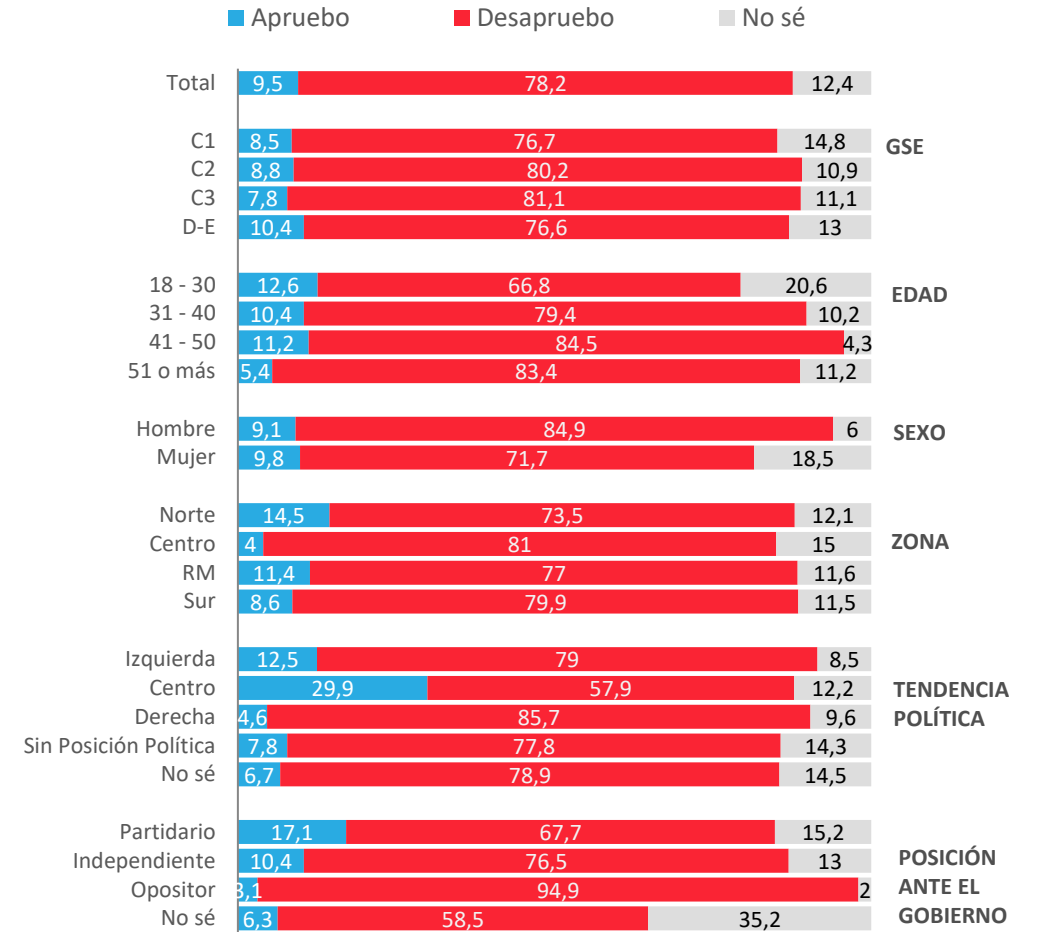

Evolutivo Aprobación del Congreso

Independiente de tu posición política, ¿apruebas o desapruebas la forma en que el Congreso está desarrollando su labor?

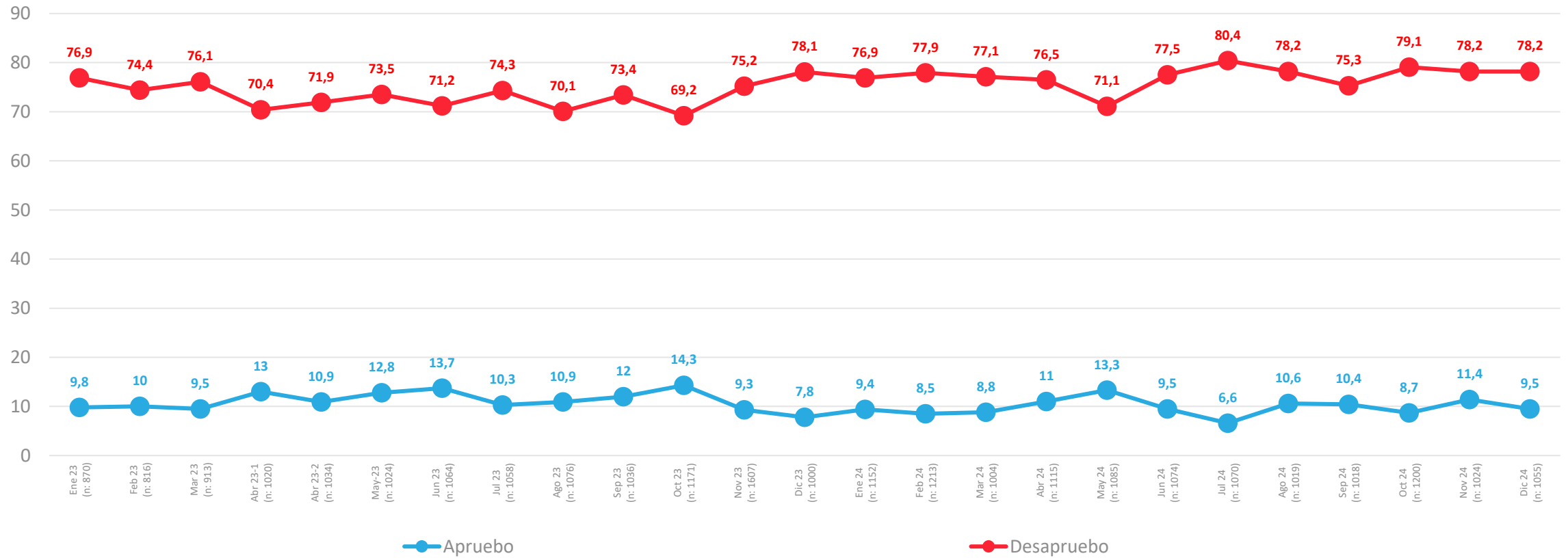

Aprobación de Poder Judicial

¿Apruebas o desapruebas la forma en que el poder judicial en Chile, por medio de sus tribunales está desarrollando su labor?

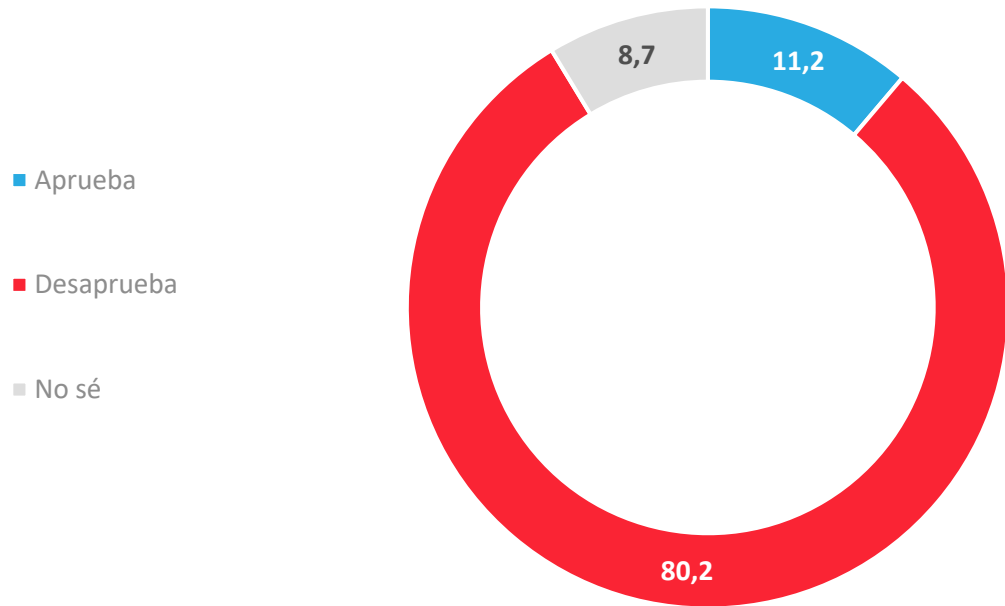

- Aprueba
- Desaprueba
- No sé

APERTURA POR SEGMENTOS

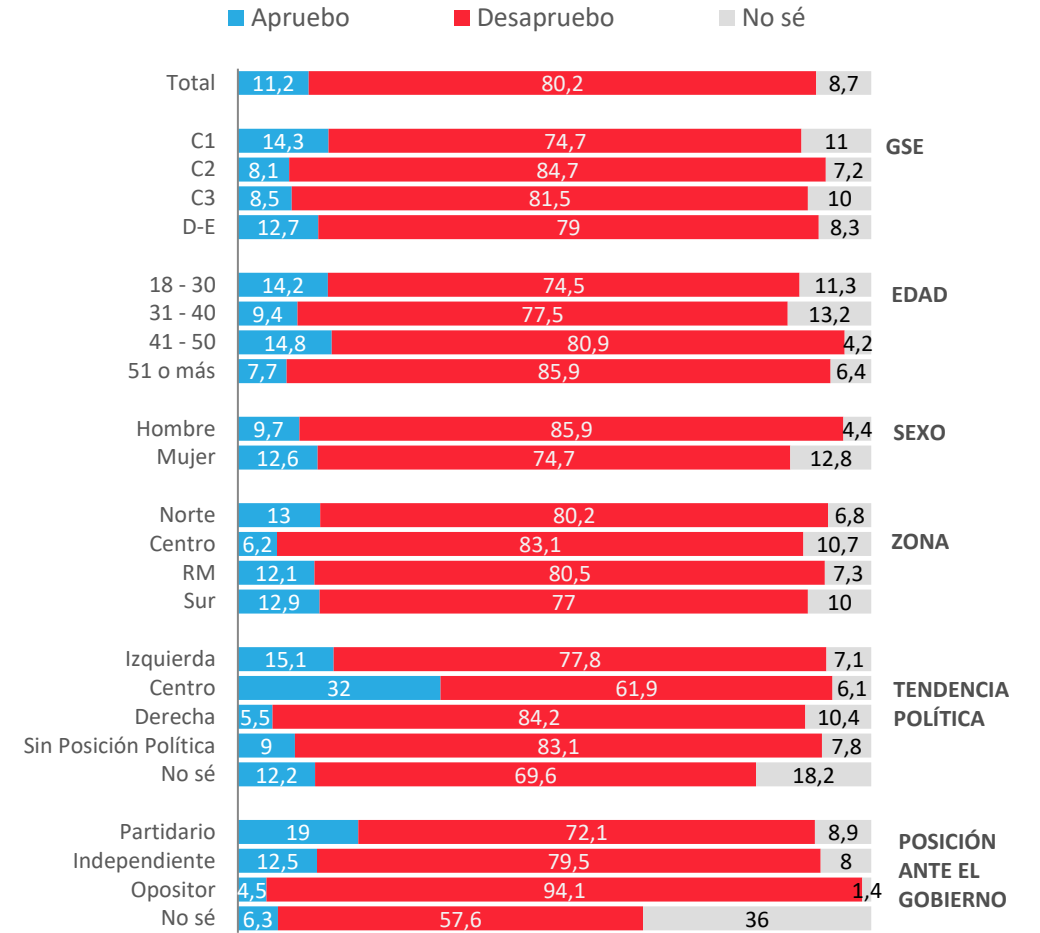

Evolutivo aprobación del Poder Judicial

¿Apruebas o desapruebas la forma en que el poder judicial en Chile, por medio de sus tribunales está desarrollando su labor?

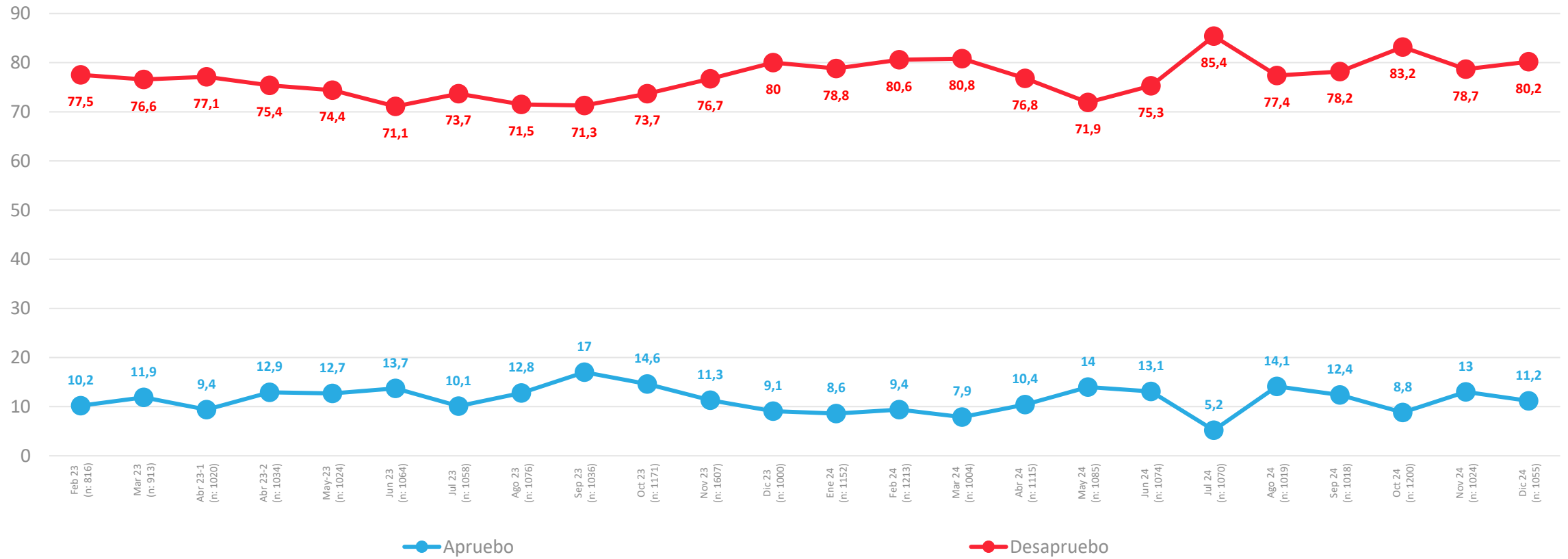

ACTIVA

Problemas País



PULSO
CIUDADANO

Percepción de principales problemas del país

Respuesta Guiada

¿Cuáles son los 3 principales problemas de Chile en estos momentos?

May 22-1	May 22-2	Jun 22-1	Jun 22-2	Jul 22-1	Jul 22-2	Ago 22-1	Sep 22	Oct 22	Nov 22	Dic 22	Ene 23	Feb 23	Mar 23	Abr 23-1	Abr 23-2	May 23	Jun 23	Jul 23	Ago 23	Sep 23	Oct 23	Nov 23	Dic 23	Ene 24	Feb 24	Mar 24	Abr 24	May 24	Jun 24	Jul 24	Ago 24	Sep 24	Oct 24	Nov 24	Dic 24	
45,2	47,2	47,6	46,5	49,7	46,1	53,2	45,2	53,6	50,6	54,4	50,4	52,7	44,8	50	51,1	49,2	43,4	48,5	43,7	44,3	46,1	49,3	52,4	52,6	51,9	45,8	48,6	45,9	47,6	51,8	53,8	46,5	46,7	47,7	Delincuencia	48,7
19,6	21,3	19,1	18,7	20,4	20,1	21,9	19,1	21,9	22	23,3	23,8	25	28,6	29,2	32,3	25,5	23,6	19,1	11,3	17,1	16,8	25,8	24,3	26,8	31,4	27,7	34,4	29,5	25,4	29,8	25,7	23,1	26,9	27,5	Inmigración	26,9
9,2	9,9	14,1	10,2	7,5	9,7	9,7	9,4	9,8	8,7	11,2	9,3	10,9	11,5	12,9	13,2	11,5	18,7	26	23,6	16,9	17,8	21,1	25,7	21,7	20,8	24,7	16	21,9	19,5	20	22,8	23	29,8	23,9	Corrupción	23,4
11,8	13,4	13,5	11,7	10,6	13,2	10,9	14,9	12,4	14,5	17,2	13,7	15,3	14	13,1	11,3	11,4	12,9	15	15,1	15,6	14,5	13,2	14,9	19,8	14,1	8,8	12,4	14,6	15,7	13,7	13	18,4	12,6	14,7	Pensiones - Jubilaciones	21,9 ↑
15	14,8	16,4	15,1	13,2	16,5	18,8	18,8	20,2	18,9	12,8	18,8	17,7	15	20,8	21,2	14,8	16	14,5	15,3	13,8	14,4	17,4	18	19,2	16,4	18,1	19,7	15,9	15,1	19,3	18,3	18,6	17,4	15,1	Seguridad Pública	19,4 ↑
19,5	19	20,3	19,7	20,5	17,5	21,2	17	14,4	15,7	17,6	15,8	19,3	23,5	26,2	25,8	18,9	16,8	15,6	13,9	16,5	15,5	20,2	19,3	24	26,1	25,9	20,5	18,4	19,9	19,4	19	18,8	21,4	14,3	Narcotráfico	18,2 ↑
15,2	18,3	17,4	15,8	19,7	15,8	16	21,3	15,2	22,7	21,4	18,4	17,2	20	12,6	18,4	18,1	20,6	18,3	20,5	20,8	19,8	16,7	19	17,6	13,5	16,1	15,8	17,2	15	14,6	14,5	16,5	15,4	17,3	Salud	17
36,2	32,4	34,3	45,3	40,9	41,2	37,3	31,8	38,7	35,8	35,7	30,6	33,1	34,2	29,3	26	38,7	25,8	28,6	29,8	26,8	28,3	21,6	21,1	15,1	15,3	20,5	21,8	16,4	19,4	17,3	22,4	19,3	15,8	19	Inflación	16,7
19,6	14,8	15,2	15,4	15,7	19,7	17	15,5	19,8	19,5	17,1	19,1	14,4	16,2	12,3	14	12,8	15,4	16,8	19,5	18,8	20,5	15,8	13,4	13,7	14,4	15,3	18,5	17,1	13,1	15,1	10,1	11,1	9,6	16,1	Economía	15,4
9,3	6,7	9,1	6,1	8,4	9,2	8,5	9,3	9,9	13,6	11,8	12,3	12,3	11,2	10,3	9,8	17,7	16,5	17,3	16,3	15,6	18,8	18,8	16,9	13,4	14,5	12,6	12,9	13,4	18,4	14,1	18,8	14,7	16,6	19,6	Desempleo	12,4 ↓
15,4	14,1	13,5	16,9	11,3	14,8	12,1	13	16	12,2	15,6	18,6	14	11,8	11,8	9,7	9,4	13,4	11,3	15,2	14,8	12,5	13,7	14,5	12	9,1	13,1	10,6	10,7	14,5	8,8	11,6	12,4	9,7	11,4	Sueldos	11,7
7,3	9,9	10,1	10,6	7,7	9,2	7	8,8	9,9	8,4	7,5	10,4	7,6	6,3	6,9	7,9	8,8	12,2	9,5	10,9	12,2	7,7	10,4	10,1	6,1	6,6	7,7	7,8	9,5	10,4	7,1	8,5	9,1	9,3	8,1	Pobreza	11,3 ↑
11,4	9,2	9,9	12,3	8,2	7,9	7,5	7,8	10,3	6,7	7,5	9,8	10,4	7,3	15,3	10,6	11,3	7,5	8,9	8,3	8,6	11,2	8,9	7,9	14,1	14,2	10,9	12,8	10,3	12,9	17,1	18,3	17,1	16,2	14,3	Justicia/Sistema Judicial	11,2 ↓
12,5	10,5	6,4	10,1	13,7	10,3	10,5	10,4	7,7	6,1	7	8,8	6,2	7,6	8,7	6,9	8,7	10,1	9,3	10,4	10,1	9	6,3	5,3	5,7	8,6	8,3	7,9	6,7	7,2	8,8	9,3	8	11	10,9	Gestión del Gobierno	9,1
8,8	8,9	8,5	8,9	10,8	10,5	8	7,7	6,9	6,8	8,1	9,5	9,3	11,2	7,9	7,7	8,1	10	7,3	7,1	10,8	6,2	7,8	9,2	6,3	7,3	9,5	7	9,9	10,3	4,9	6,1	8	6	6	Vivienda	9,1 ↑
10,6	10,4	11,5	10,1	11,6	9,5	12	12,4	10,5	10,2	11,7	9,2	11,2	12,7	9,8	7,9	11,7	8,9	8,2	12	8,9	10,6	8,8	8,9	8,4	12	5,5	8,6	11,1	10,6	12	8,8	12,4	8,9	13,1	Desigualdad	8,3 ↓
10,1	7,5	6,2	7,2	8,9	7,9	10	14,3	5,4	9,4	5	7	5,7	9,2	7,3	7,8	7,6	9,9	10	11,1	9,1	11,8	9,8	9,6	6,1	7,6	8,6	5,3	8	6,1	6,4	6,5	4,7	7,8	7,1	Educación	7,3
2,4	1,4	2	2	2,1	3,1	3,3	3,5	2,2	1,7	2,5	3,9	4,9	2,3	2,6	4	1,7	3,3	3,5	2,8	3,4	3	1,7	1,4	1,6	2,9	5,3	3,2	3	4,2	2,1	1,9	2,8	4,2	3,8	Cuidado Medio ambiente	3,3
3,1	2,6	1,3	2,1	0,8	1,9	2,5	2,1	2,5	1,5	2,1	1,1	0,7	2,3	1,8	0,5	2,2	1,6	1,1	1	2,5	1,3	2,6	1,5	1,3	2,1	1,1	1,1	2	0,8	2,8	1	1,8	1,3	2,7	Derechos Humanos	2,3
7,9	14,2	11,3	5,6	8,4	8,3	7	6,7	5,6	7,7	4	3,4	5	4,9	3,9	5,7	3,9	6	4,3	4,8	4,3	3,4	3,7	3	4,3	4,8	5,6	4,6	7	4,8	5,4	2,4	4,3	3,8	2,1	Terrorismo	2,2
4	2	2,4	3,9	2,3	4,3	1,9	4,2	1,3	2,8	2,2	3,6	1,6	2,4	1,1	2	1,8	3,8	2,9	2,1	3,5	3,9	3,3	1,9	2	3,3	2,2	4,2	5	1,6	3	2,9	2,6	4,8	3,2	Estabilidad Política	1,8 ↓
1,6	4,7	3,1	2,2	1,7	1,1	2,6	1,5	1,2	1	0,6	0,2	0,8	0,1	1,2	1	1	1,1	0,2	0,7	1,9	1,4	0,3	0,2	1,9	0,5	1	1,5	1,2	1,1	0,5	0,9	2,1	1,9	0,9	Relación con P. Originarios	0,8
3,7	5,6	3,4	3,4	3	1,6	1,8	3,6	3,3	2,5	2	1	3,2	3	2,3	1,6	1,2	1,4	1,5	1,9	2,6	0,9	1,8	0,6	1,5	2	1,8	2,5	2	0,9	1,2	1,1	2,1	0,9	1,2	Sequía	0,7
0,9	1,4	1,1	0,6	1,4	1,2	0,7	1,1	0,8	2	0,9	0,2	0,4	1,2	1,8	1,6	1,3	0,6	1,2	1	1,9	3,8	1,2	0,4	1,9	0,9	1,6	1,4	1,7	3,4	2,6	1,2	1	1,3	0,5	Transporte publico	0,7
0,3	0,2	1,2	0,3	0,1	0,3	0,2	0,5	1,3	0,1	0,7	0,7	0,6	0,1	0,3	1,2	2,2	0,6	0,7	0,6	0,6	1	0,7	1,2	1,3	0,8	1,6	1	0,8	1,3	1,6	0,3	1	0,3	0,4	Relaciones Internacionales	0,2

Percepción de principales problemas del país – Apertura

Respuesta Guiada ¿Cuáles son los 3 principales problemas de Chile en estos momentos?

	Total	GSE				EDAD				SEXO		ZONA				Posición Política				Posición Frente al gobierno				
		C1	C2	C3	D+E	18-30	31-40	41-50	51-80	Hombre	Mujer	NORTE	CENTRO	RM	SUR	Izquierda	Centro	Derecha	Sin Posición Política	No sé	Partidario	Indep.	Opositor	NS/NR
Delincuencia	48,7	47,8	52,9	44,7	49,2	50,2	53,9	51,8	42,8	49,5	47,9	53,5	48,9	49,1	45,5	46,5	45,5	48,8	48	63,7	47,6	48,8	52,1	39,3
Inmigración	26,9	30,2	36	27,2	24	16	37,2	20,4	33,6	26,6	27,2	26,2	26,5	26,7	28	28,1	22,3	44,9	22,8	14,4	29,1	23,9	37,4	8,6
Corrupción	23,4	26,9	21,7	22,2	23,9	27,8	17,7	14,5	27,8	24,3	22,6	19,7	31,4	22,3	20,2	23,7	26	20,4	24,8	16,8	15	25,1	27,5	17,7
Pensiones - Jubilaciones	21,9	27,3	21,2	18,2	22,9	18,3	15,6	16,4	31,3	20,5	23,3	13,7	32	23,1	15,6	33,4	6,3	9,3	26	5,5	28,7	23,3	16,2	15,7
Seguridad Pública	19,4	28,2	21,6	24,6	15,8	8,2	17,5	25,6	26,3	18,9	19,8	14,6	17,9	22,8	17,5	16,2	17,3	28,6	18,5	13,2	17,4	15,9	27	22,9
Narcotráfico	18,2	15,9	17,8	22,1	17	11,8	24,5	19,2	19,4	18,4	18	11,2	25	16,3	18,9	13,1	13,7	22,6	19,5	13,5	19,2	19,5	18,1	7
Salud	17	9,7	16,3	15,5	18,5	15,4	14,9	23,5	15,9	13,3	20,5	24,2	9,7	17,8	18,2	20	11,5	12,5	17,5	22	17,5	18,7	9,5	28,3
Inflación	16,7	20,4	17,8	12	17,8	20,4	17,9	15,1	13,8	21,3	12,2	26,7	7,3	15,3	21,9	11,9	8,3	15,8	17,4	34,6	16	16,9	18,9	9,4
Economía	15,4	17,2	7,1	15,2	17,5	26,5	13,9	14,5	7,6	14,7	16,1	21,9	17,6	14,2	12,3	7	9,5	18,5	15,8	33,1	14	14,6	12,2	34,8
Desempleo	12,4	4,8	10,5	9,7	14,8	7,3	13,1	16,7	13,9	12,9	12	11,9	9,3	12,2	15,6	13,6	9,4	18,5	10,7	10,2	10,5	10,1	15,9	21
Sueldos	11,7	3,6	10,1	15,1	11,7	21,4	9,4	10,3	5,6	10	13,2	6,4	18,1	9,4	12,5	9,8	7,9	6,2	13,2	22,7	10,7	13,7	6,6	16,7
Pobreza	11,3	3,1	4,8	6,2	15,9	15,9	8,3	12,6	8,4	11,3	11,3	4,2	14,1	11,4	12,3	10,4	27,7	5,4	10,7	18	9,3	12,3	7,2	22
Justicia/Sistema Judicial	11,2	16,7	18	13,6	7,9	13,1	13,7	10,1	8,9	12	10,5	17,3	4,2	12,4	12,2	10,7	28,8	9,6	10,3	6,6	15,3	13,4	5,7	5,4
Gestión del Gobierno	9,1	11,3	8,9	13,1	7,4	5,5	5,4	12,9	12,1	10,8	7,5	13,8	11,5	8,1	6,5	3,8	4,5	14,5	10,6	1,9	0,4	10,5	14,9	1,2
Vivienda	9,1	1,1	8,5	9	10,1	11,9	7,5	4,1	10,3	7,5	10,6	10,3	6,6	7,5	13,1	5,9	5,6	7,6	11,3	7,2	10,7	5,5	9,7	28,1
Desigualdad	8,3	11	10,2	10,6	6,6	6,7	10,5	10	7,5	7,5	9	7,1	5,2	9,5	9,5	18,7	6	5,2	6,3	6,1	17,4	6,1	7,3	5,4
Educación	7,3	6,9	6,2	6,8	7,8	12,3	6,2	1,8	6,7	7,6	6,9	9,9	3,1	10,8	3,9	14,1	16,7	1,7	6,1	3,6	11	6,8	5,5	7,2
Cuidado Medio ambiente / Naturaleza	3,3	2,9	3,4	2	3,9	7,1	2,6	2,3	1,1	3,3	3,3		2,1	1,9	8,3	2,9	23,4	0,6	2,3		2,3	4,7	0,2	6,5
Derechos Humanos	2,3	3,7	0,7	0,9	3,2	0,7	3,4	7,9	0,1	2,8	1,9	2,1	4,1	1,9	1,7	3,8	1,1	0,9	2,3	3,5	0,5	3,4	2,2	
Terrorismo	2,2	0,6	2,9	3,2	1,9	1,7	1	4,4	2,2	2,5	2		3,1	1,6	3,5	1,6	1,3	1,6	3	0,3	2,3	2,8	1,6	
Estabilidad Política	1,8	4,1	0,9	2,9	1,3	0,5	0,4	3,6	2,6	2,2	1,3	2,5	0,5	2,3	1,6	1,1	0,8	2	1,9	3,1	1,3	1,8	2,5	
Relación P. Originarios	0,8		0,4	2,8	0,2		2,3	0,2	0,9	0,8	0,8	2,1	0,3	0,5	0,9	0,6	2,9	2,8	0		0,6	1	0,6	0,3
Sequía	0,7	3,1	1	0,7	0,4	0,7	1,4	1,1	0,2	0,7	0,7	0,4	0,2	1,4	0,3	1,9	3,5		0,3		2	0,6	0,4	
Transporte publico	0,7	1,8	0,8	1,5	0,3	0,2	1,5	0,4	0,9	0,5	1	0,3	1,2	1		0,4		1,7	0,7		0,9	0,6	0,4	2,2
Relaciones Internacionales	0,2	1,5	0,4	0,2		0,3	0,1	0,3	0,1	0,1	0,3			0,5		0,7		0,4	0		0,1	0,2	0,2	



ACTIVA

Preferencias presidenciales



PULSO
CIUDADANO

Preferencia de candidatos a la presidencia – Respuesta Espontánea

Pensando en el futuro ¿Quién preferirías que sea el próximo presidente de Chile, excluyendo a Gabriel Boric?

Mar 23	Abr 23-1	Abr 23-2	May-23	Jun 23	Jul 23	Ago 23	Sep 23	Oct 23	Nov 23	Dic 23	Ene 24	Feb 24	Mar 24	Abr 24	May 24	Jun 24	Jul 24	Ago 24	Sep 24	Oct 24	Nov 24	Dic 24	
16,3	11,4	10,6	14,5	9,9	15,5	17,4	18,8	20,4	15,4	23,3	17,8	26,2	24,9	28,5	26,2	25,3	25,2	26	22,4	26,3	26,4	Evelyn Matthei	29,2
15,1	14,7	16,9	20,6	19,3	17,4	14,6	14	15,3	18,1	14	13,3	10,6	11,7	15,6	12,1	11,8	14,4	12,4	14,7	12,7	10,4	José Antonio Kast	11,7
5,4	4,6	5,3	1,8	4,4	5,4	5,4	5,3	6,1	4,1	9,3	6,8	9,5	8,1	7,1	9,8	7,7	10,9	19,8	15,8	10,7	13,1	Michelle Bachelet	10,2 ↓
							0,7	0,3	0,1	0,8	0,2	1,6	2,5	1,2	2,3	1,9	3,7	4,9	0,9	2,7	8,1	Johannes Kaiser	4,6 ↓
										0,3	0,1	0,1	1	0,2	0,1	0,5	0,6	0,6	1	5,3	4,7	Tomás Vodanovic	4,4
4	5,4	5,8	6,1	2,9	5	3,5	3,3	5,3	4,1	4,3	5,1	3,3	4,5	3,5	5,2	4,6	3,5	2,6	1,6	1,9	1,9	Camila Vallejo	2,7
1,5	2,5	1,5	3,3	3,8	3,1	2,8	2,4	3,8	2,8	1,3	1,5	2,1	1,4	1,3	2,4	2,2	0,9	2,2	2,5	1,3	1,8	Carolina Tohá	2,1
		0,4	0,1	0		0			0	0	0,2	1,2	1,7	0,8	0,5	1,1	1,2	0,2	1,5	0,8	0,7	Gino Lorenzini	1,8 ↑
36,8	37	35,1	29,7	29,5	32,4	30,2	26,5	23,2	33,7	27,5	33,1	26,8	26,7	21,4	27,9	22,9	19,4	14,7	17,3	21,2	13,7	Otros	13,6
15,5	17,3	19,1	16,2	26,7	15,4	11,2	16,7	11,9	13,5	10,4	14,9	10,1	11,7	12,6	9	14	13	9,6	11,3	10,8	10,9	No sé	10
5,4	7,1	5,4	7,7	3,4	5,9	14,9	12,5	13,7	8,3	8,8	7	8,5	5,8	7,7	4,7	8,1	7,2	7	10,9	6,3	8,3	Ninguno	9,7

Se individualizan los candidatos que tengan % igual o superior a 1,5.

Datos expresados en porcentajes (%). Sobre la Base del Total Entrevistas (N: 1.055 EM: +/- 3,0 %)

↕ Diferencias significativas al 5% de significancia estadística

Preferencia de candidatos a la presidencia – Respuesta Espontánea

Pensando en el futuro ¿Quién preferirías que sea el próximo presidente de Chile, excluyendo a Gabriel Boric?

	Total	GSE				EDAD				SEXO		POSICIÓN POLÍTICA					POSICIÓN FRENTE AL GOBIERNO			
		C1	C2	C3	D	18-30	31-40	41-50	51-80	Hombre	Mujer	Izquierda	Centro	Derecha	Sin posición política	No sé	Partidario	Opositor	Independiente	No sé
Evelyn Matthei	29,2	34,7	33	29	27,6	19,3	26	34,4	36,2	22	36	13,3	18,7	40,9	33,3	17,6	23,1	33,1	30,6	20,8
José Antonio Kast	11,7	8,8	8,6	15,3	11,4	24,1	9,5	9,2	4	16,1	7,4	6,1	15,2	16,4	9,9	25,7	7,1	17,2	10,4	12,9
Michelle Bachelet	10,2	6,2	11,7	10,7	10,1	15,1	8,9	10,7	6,7	8,2	12,1	13,1	45,5	0,8	7,5	13,9	16,6	1,6	11,1	17,5
Johannes Kaiser	4,6	1,8	4	5,4	4,8	0,6	4,2	7,8	6,5	7,7	1,7	0,2		20,2	2	2	0,1	15,6	1,5	0,5
Tomás Vodanovic	4,4	9,8	8	6,3	2,1	2,4	7,5	3,6	4,7	4,9	3,8	10,2	3,4	0,3	4,4	0,3	10,7	0,4	4	5,3
Camila Vallejo	2,7	3,9	5,6	3,8	1,3	3,7	3,6	4,8	0,2	3,6	1,8	12	2,1	0,8	0,5	0,9	11,6	1	0,6	1,8
Carolina Tohá	2,1	2,2	4,7	3	1,1	0,6	0,9	4,6	2,6	1,7	2,5	9,4			0,8		8,8	0,3	1	
Gino Lorenzini	1,8				3,2			1,8	4,4	3,1	0,7				3,5			6,2	0,7	
Otros	13,6	21,2	11,8	13,1	13,4	11,6	15,8	12,8	14,3	12,6	14,5	19,5	8	10,5	11,9	25	13,9	9	13,9	25,2
No sé	10	8,2	9	7,6	11,4	12,5	18,5	3,5	6,7	8,6	11,4	10,2	6	5,9	11,4	12,5	6,1	2,7	15,4	5,8
Ninguno	9,7	3,3	3,7	5,8	13,6	10,1	5	6,7	13,8	11,4	8,2	6	1,1	4,2	14,7	2,1	1,9	13	10,8	10,2

Se individualizan los candidatos que tengan % igual o superior a 1,5.

Datos expresados en porcentajes (%). Sobre la Base del Total Entrevistas (N: 1.055 EM: +/- 3,0 %)



ACTIVA

Pensiones y reforma de Sistema Previsional



PULSO
CIUDADANO

Nivel de acuerdo con reforma al sistema previsional

¿Qué tan de acuerdo o en desacuerdo estás tú en que Chile necesita una reforma al sistema previsional, pensiones – jubilaciones?

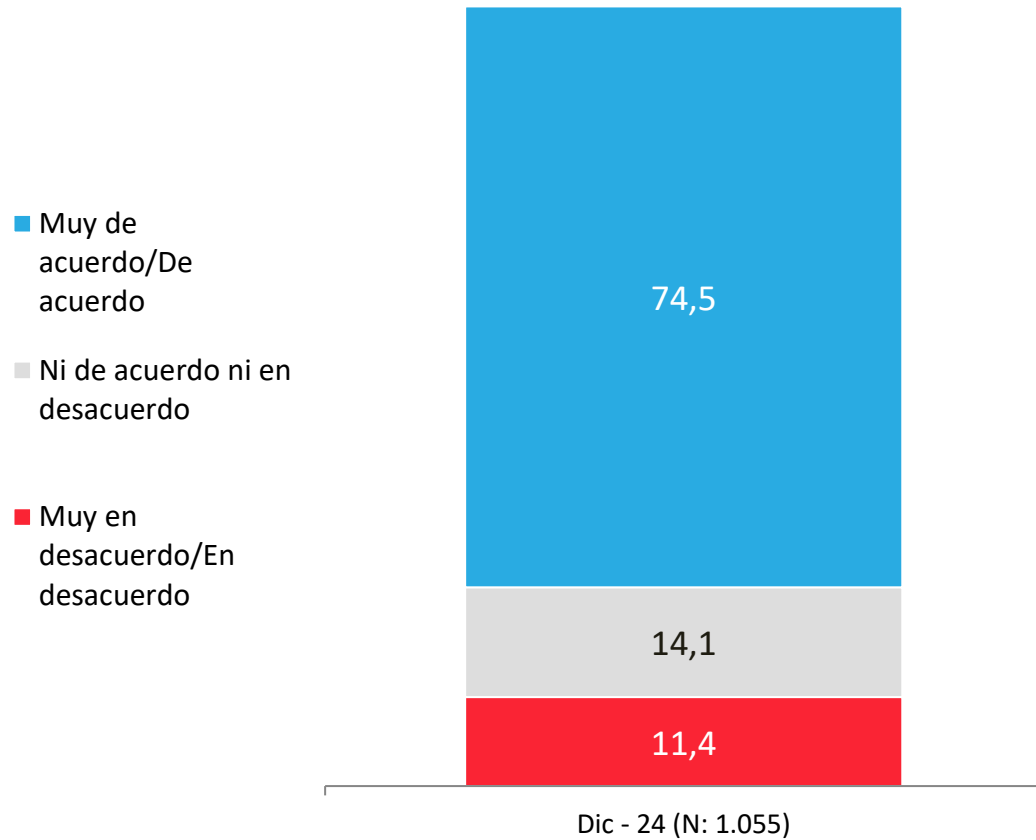

APERTURA POR SEGMENTOS

- Muy de acuerdo/De acuerdo
- Ni de acuerdo ni en desacuerdo
- Muy en desacuerdo/En desacuerdo

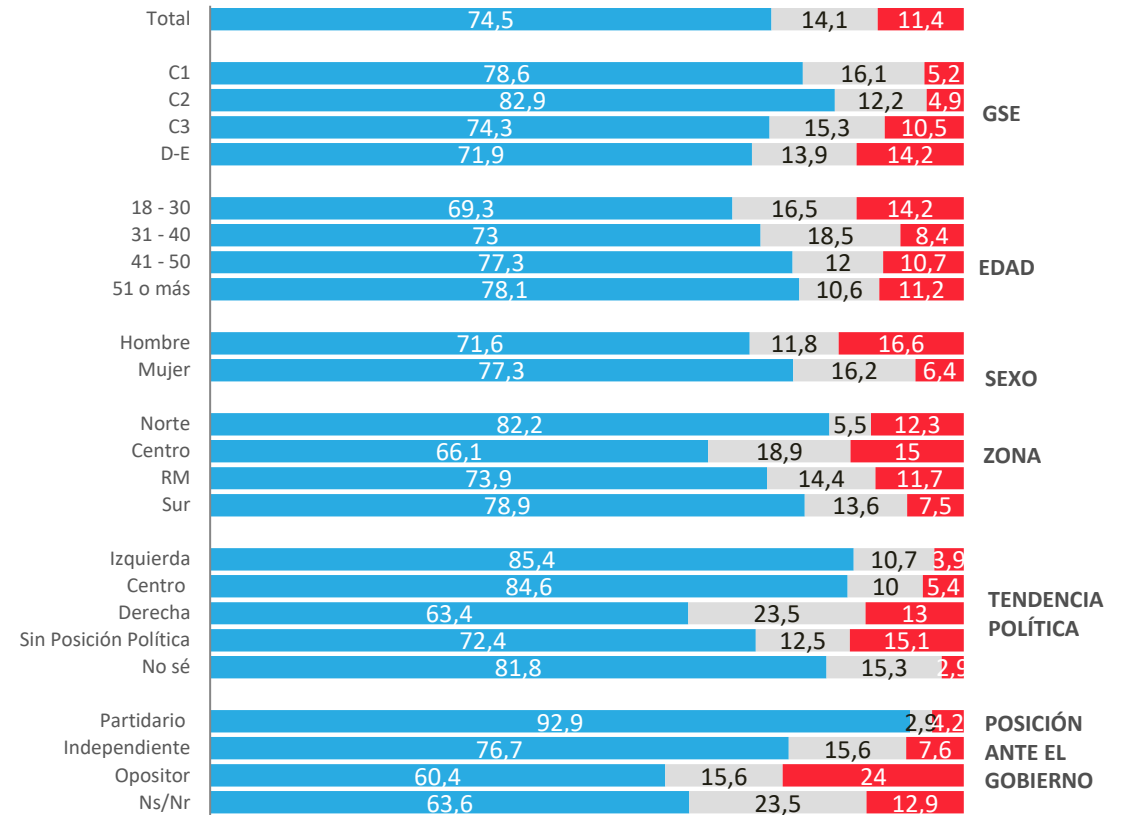

Nivel de acuerdo/desacuerdo reforma al sistema previsional

¿Qué tan de acuerdo o en desacuerdo estás tú en que Chile necesita una reforma al sistema previsional, pensiones – jubilaciones?

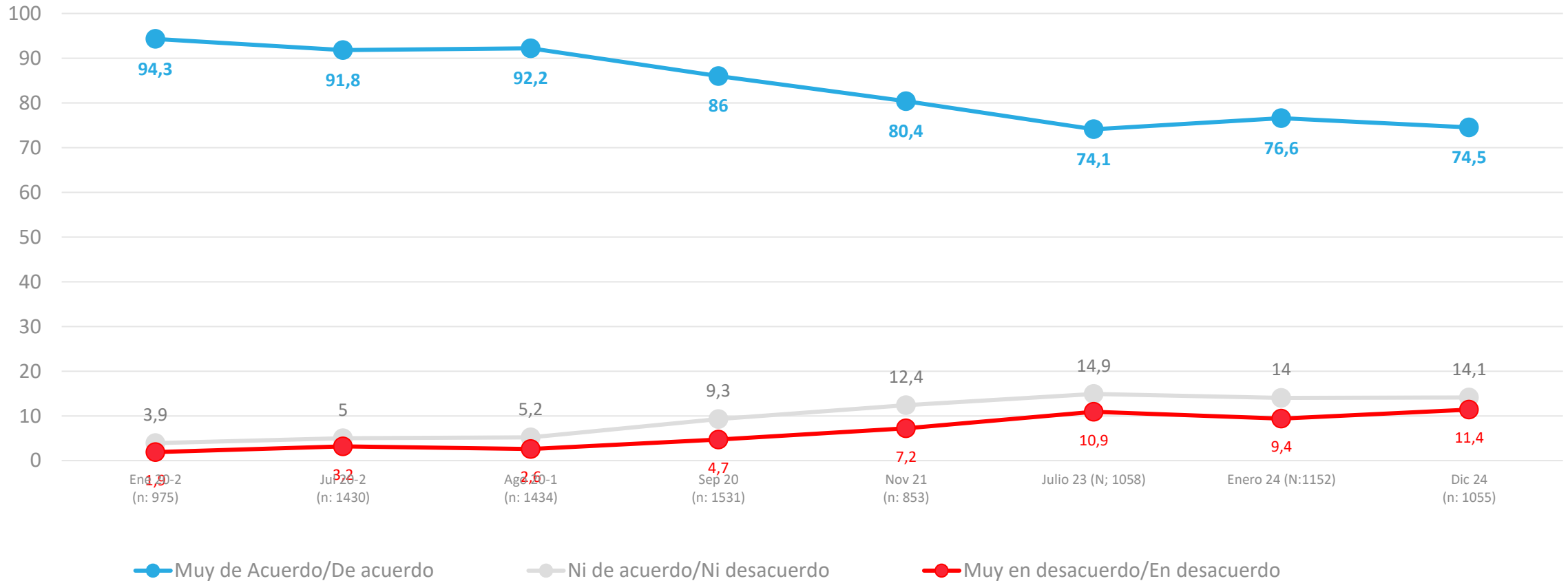

Datos expresados en porcentajes (%). Sobre la Base del Total Entrevistas (N: 1.055 EM: +/- 3,0 %)

↑ ↓ Diferencias significativas a 95% de confianza

Preferencias de sistemas previsionales

En los modelos previsionales existen distintos sistemas; Sistema de Capitalización Individual, donde cada trabajador ahorra en una cuenta individual para su jubilación. Sistema de Reparto Solidario, donde cada trabajador aporta a un fondo común para su jubilación y Sistemas Mixtos, donde coexisten ambos sistemas ¿Si se realizara una reforma al sistema de pensiones – jubilaciones, usted preferiría que en Chile existiera?

- Sistema Capitalización - Ahorro individual
- Sistema Reparto - Ahorro Solidario
- Sistema Mixto : Capitalización Individual + Reparto Solidario
- No sabe

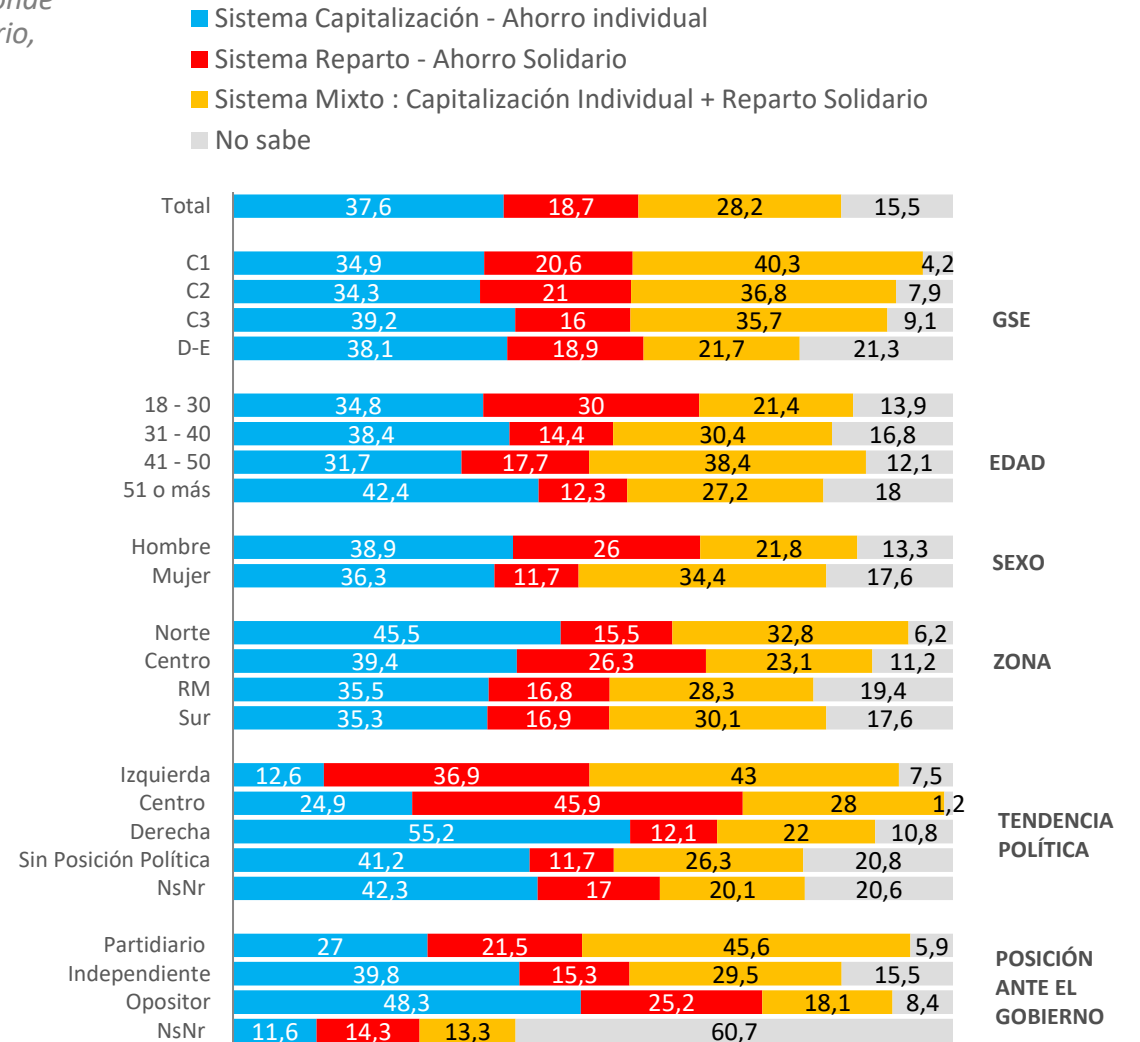
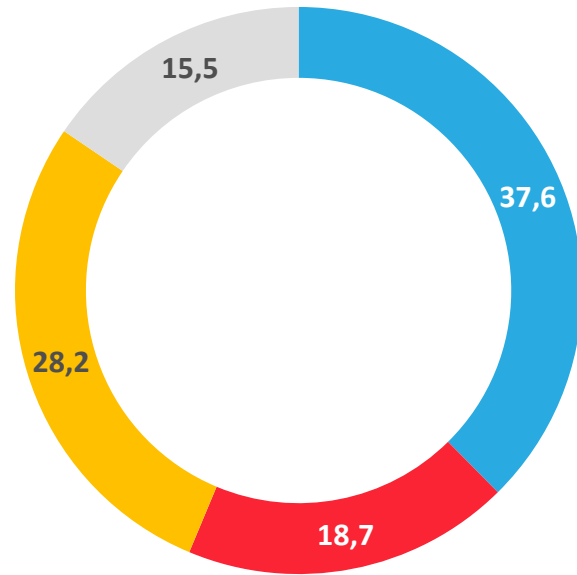

Preferencia sistema de Pensiones

En los modelos previsionales existen distintos sistemas: Sistema de Capitalización Individual, donde cada trabajador ahorra en una cuenta individual para su jubilación. Sistema de Reparto Solidario, donde cada trabajador aporta a un fondo común para su jubilación y Sistemas Mixtos, donde coexisten ambos sistemas ¿Si se realizara una reforma al sistema de pensiones – jubilaciones, tu preferirías que en Chile existiera...?"

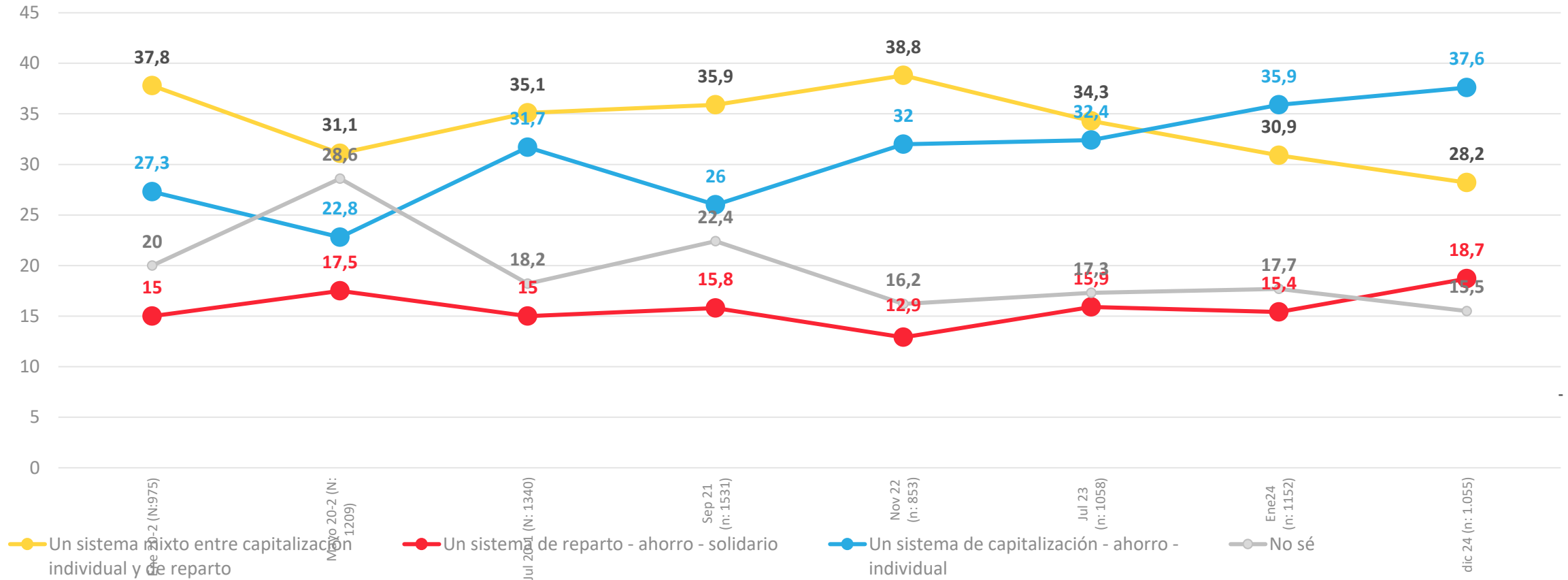

↑ ↓ Diferencias significativas al 5% de significancia estadística

Destino de hipotético aumento de 6% de cotización adicional con cargo empleador

Si la cotización previsional aumentara en un 6% de cotización adicional con cargo al empleador, ¿Usted prefiere que este 6% adicional vaya a?

- Íntegramente a cuenta de capitalización individual
- Íntegramente a fondo solidario - reparto
- Mitad a capitalización individual y mitad fondo solidario/reparto
- No sabe

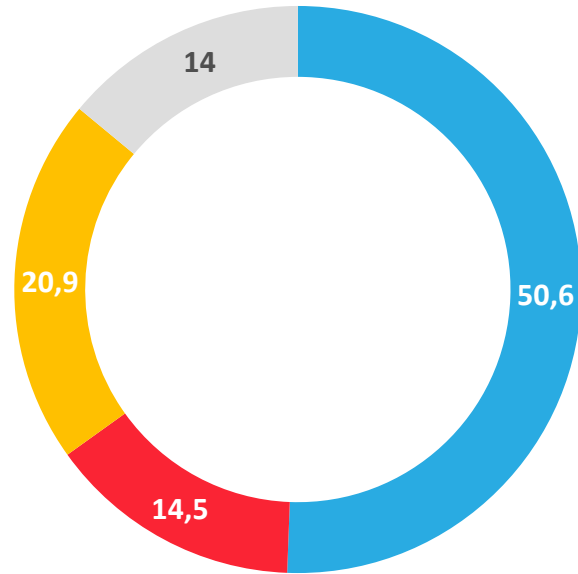

- Íntegramente a cuenta de capitalización individual
- Íntegramente a fondo solidario - reparto
- Mitad a capitalización individual y mitad fondo solidario/reparto
- No sabe

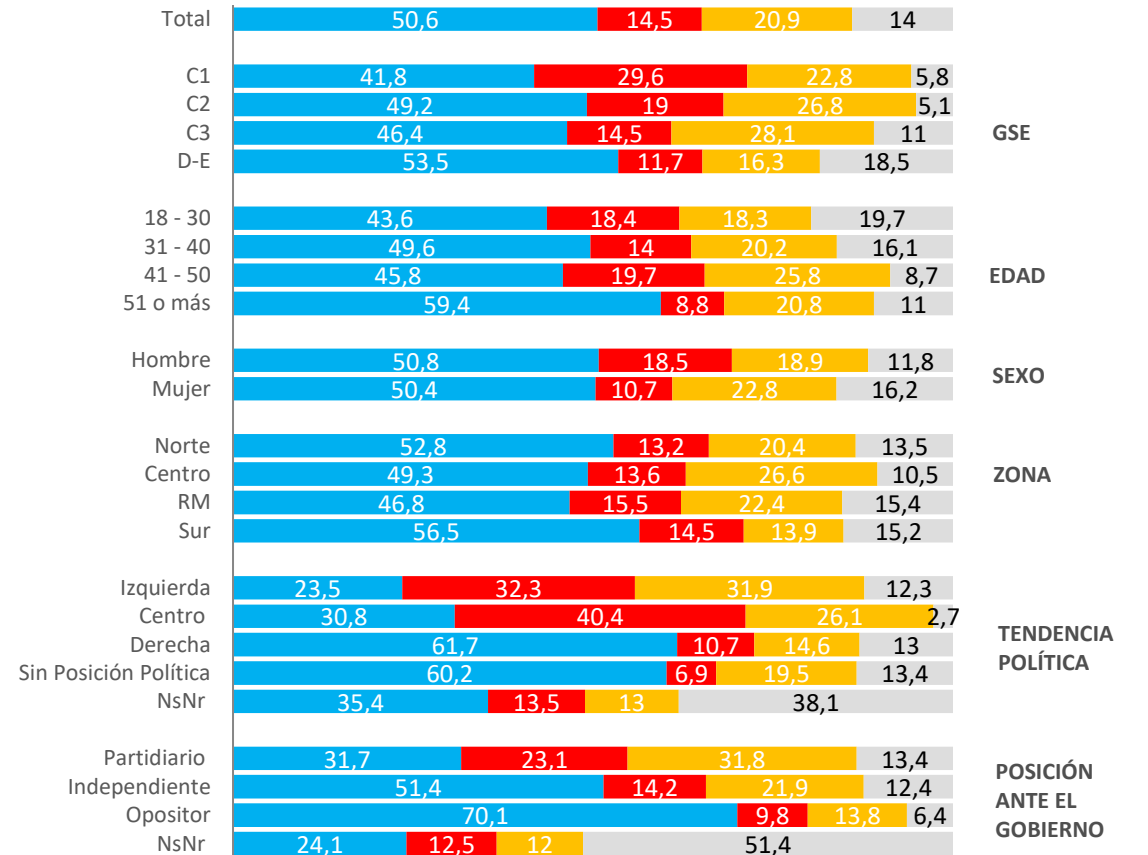

Destino de hipotético aumento de 6% de cotización adicional con cargo empleador

Pensando en el 6% de cotización, adicional con cargo al empleado, que plantean ambas propuestas. ¿Usted prefiere que este 6% adicional vaya a?

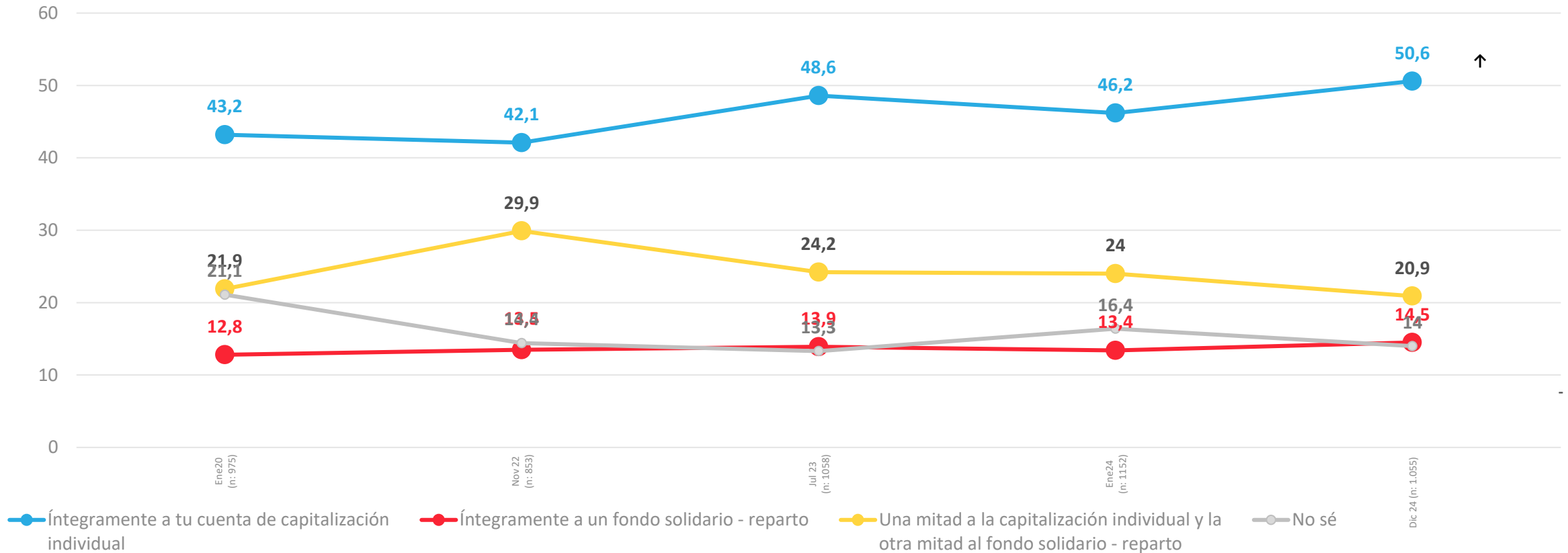

↑ ↓ Diferencias significativas al 5% de significancia estadística

Evaluación Desempeño AFP

Pensando en las AFP ¿Como evalúa el desempeño general, de las Administradoras de Fondos de Pensiones, AFP?

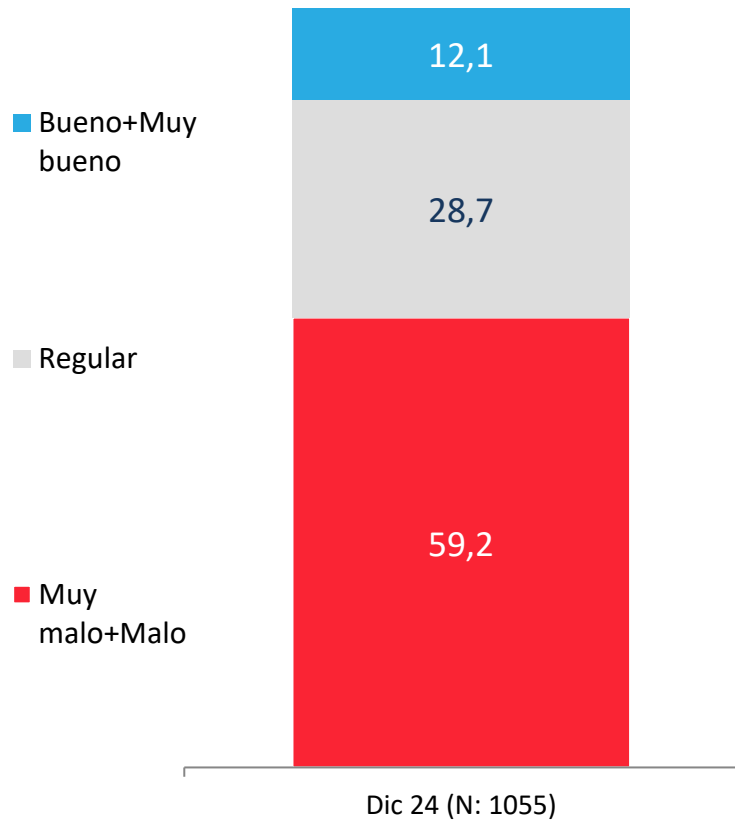

APERTURA POR SEGMENTOS

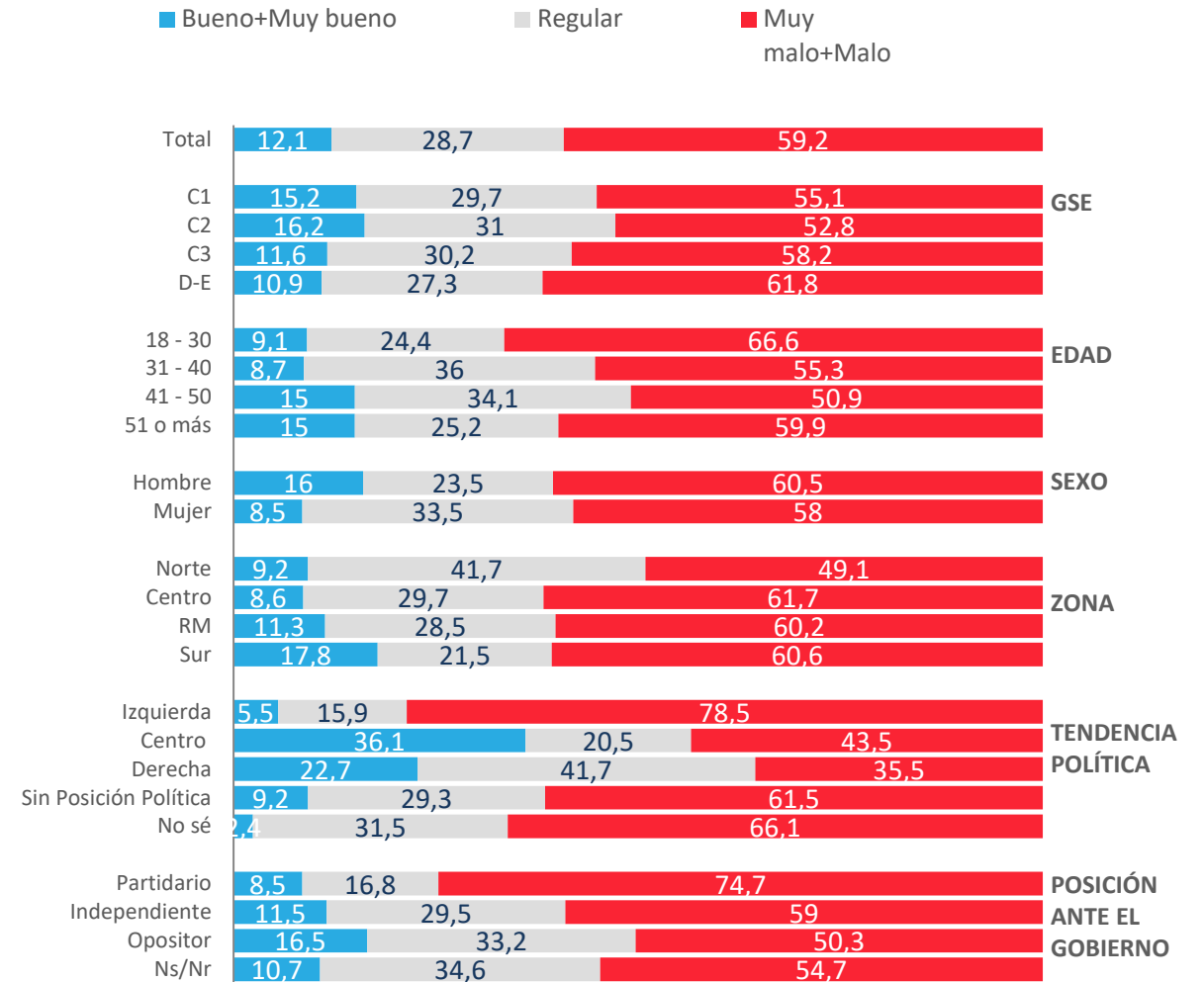

Evolución evaluación Desempeño de Administradoras de Fondos de Pensiones AFP

Pensando en las AFP. ¿Cómo evalúas el desempeño general, de las Administradoras de Fondos de Pensiones AFP?

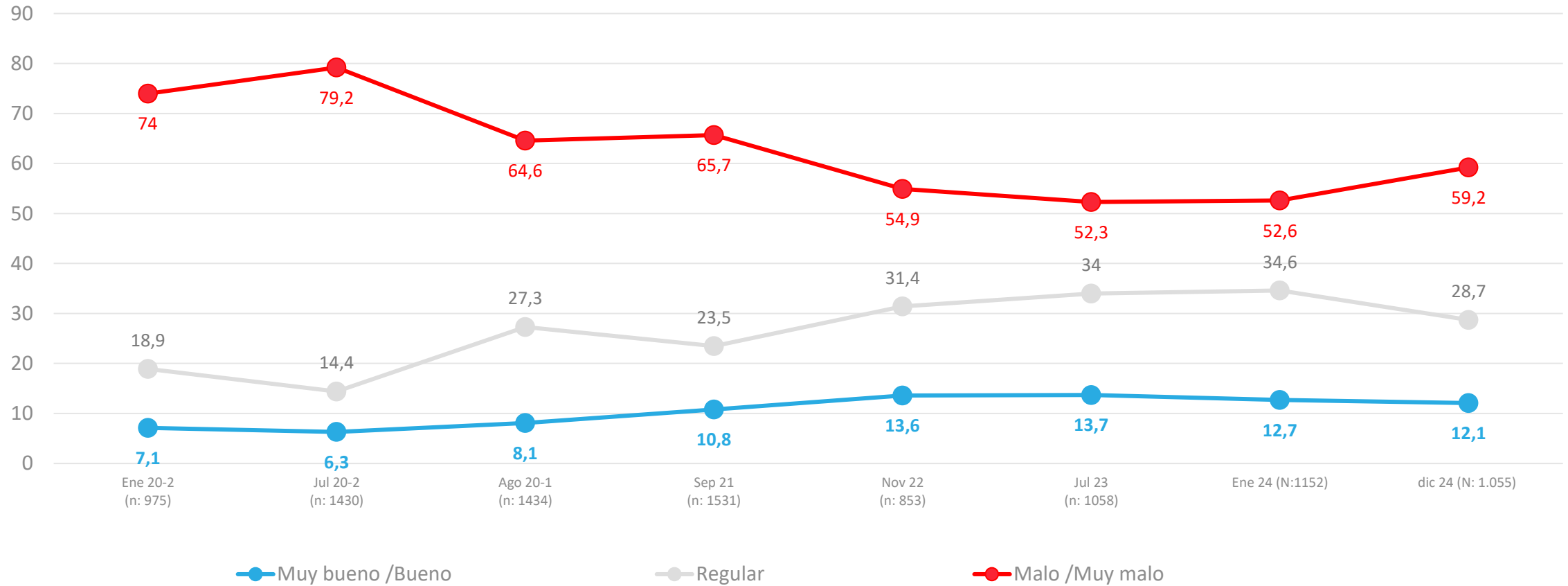

↑ ↓ Diferencias significativas a 95% de confianza

Nivel de acuerdo con que para mejorar pensiones se debe eliminar a las AFP

¿Qué tan de acuerdo o en desacuerdo está usted que para mejorar el sistema de pensiones y jubilaciones en Chile se debe eliminar el sistema actual de las AFP y cambiarlo por un sistema distinto, sin AFP?

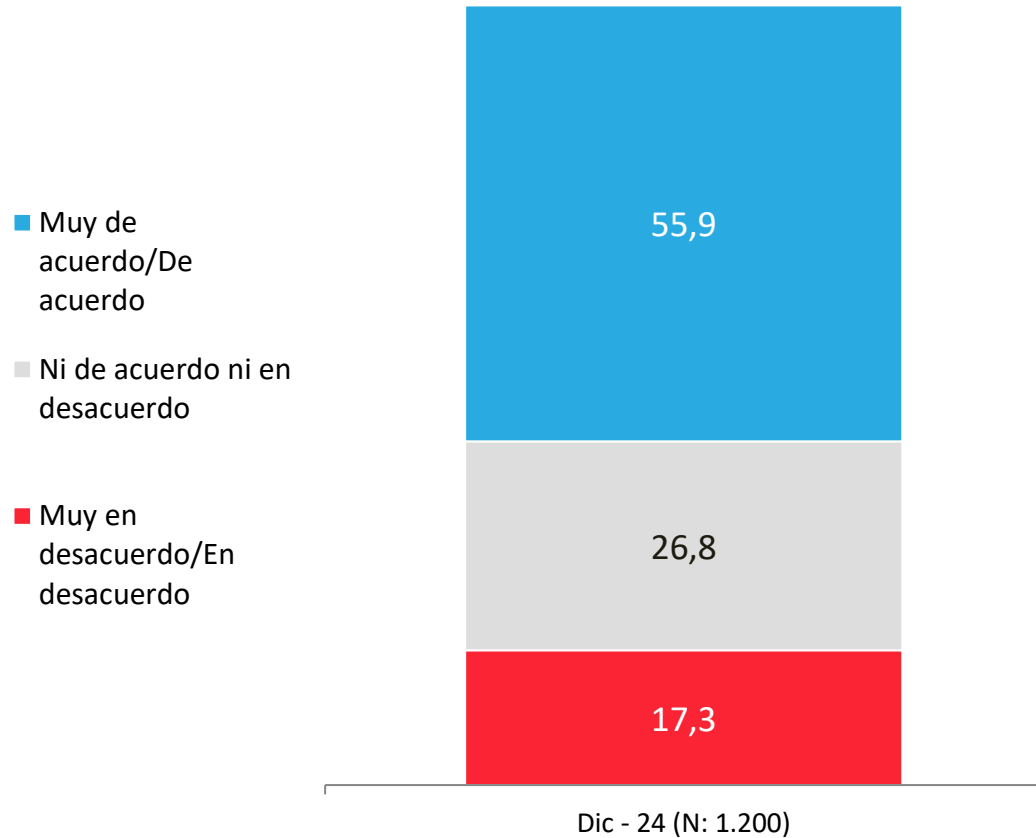

APERTURA POR SEGMENTOS

- Muy de acuerdo/De acuerdo
- Ni de acuerdo ni en desacuerdo
- Muy en desacuerdo/En desacuerdo

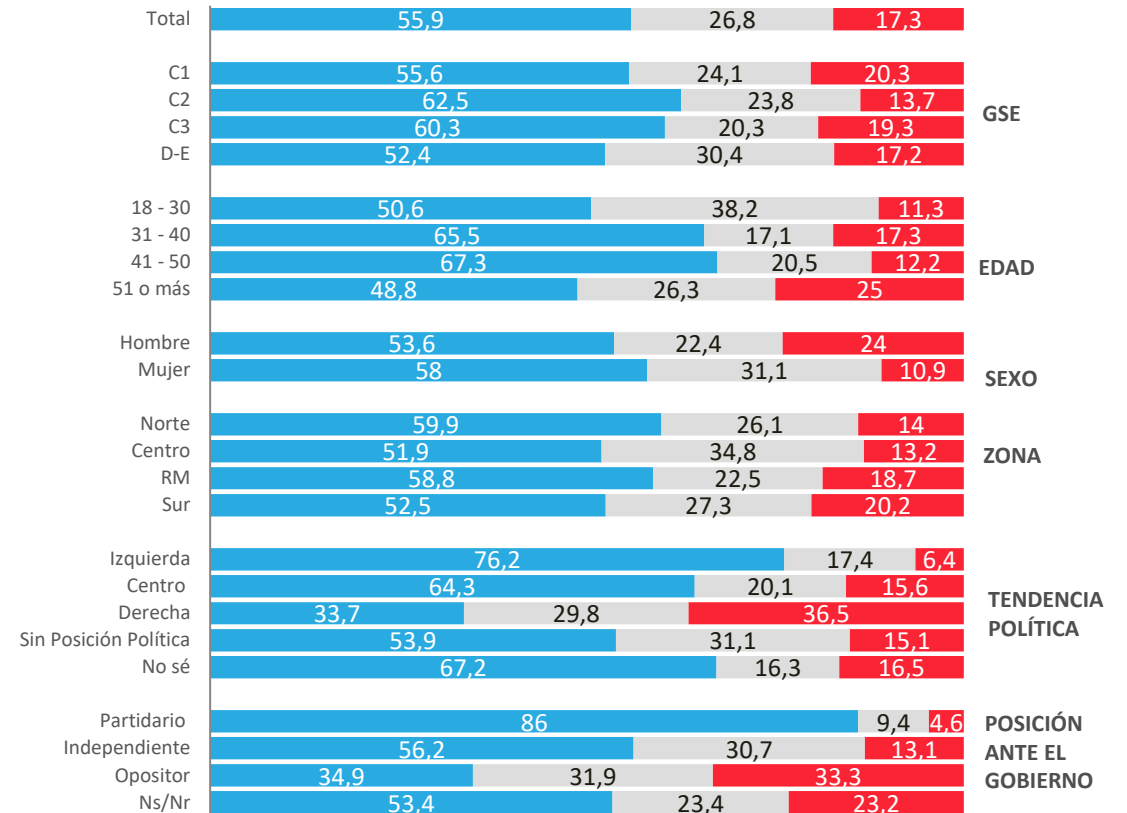

Evolutivo nivel de acuerdo/desacuerdo con eliminar el sistema de AFP

¿Qué tan de acuerdo o en desacuerdo está usted que para mejorar el sistema de pensiones y jubilaciones en Chile se debe eliminar el sistema actual de las AFP y cambiarlo por un sistema distinto, sin AFP??

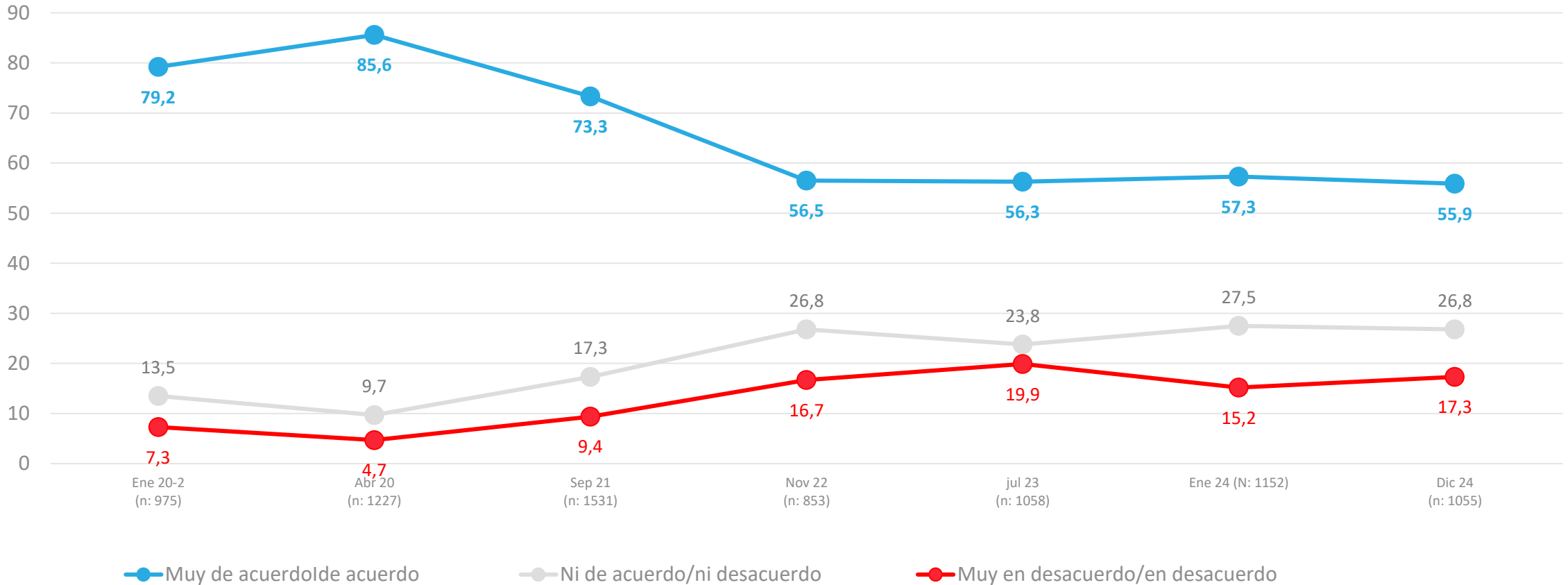

↑ ↓ Diferencias significativas a 95% de confianza

Nivel de confianza en aprobación de reforma de pensiones

Pensando en la reforma de pensiones que se esta discutiendo en el congreso ¿qué tanta confianza tienes en que se pueda aprobar esta reforma de pensiones?

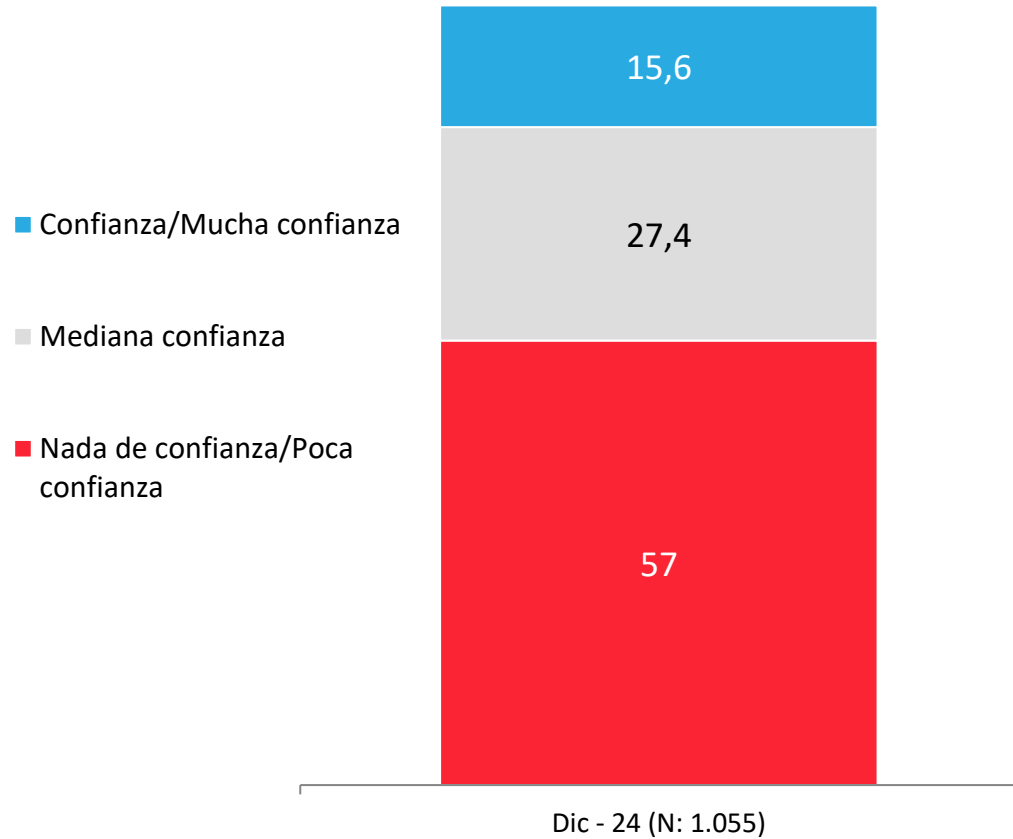

APERTURA POR SEGMENTOS

- Confianza/Mucha confianza
- Mediana confianza
- Nada de confianza/Poca confianza

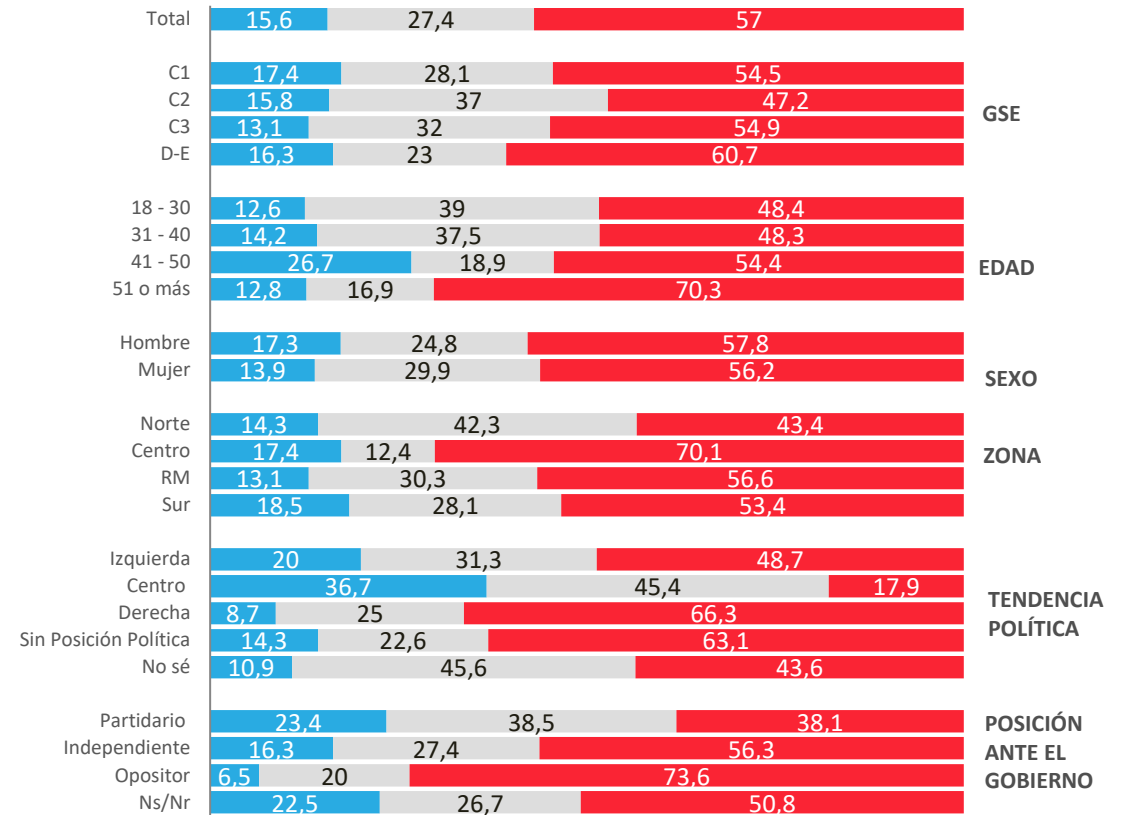



ACTIVA

Edad de jubilación
deseada y edad de
jubilación esperada



PULSO
CIUDADANO

Edad de jubilación deseada v/s Edad de jubilación esperada

Pensando en tu vida laboral, ¿a qué edad te gustaría jubilarte?

¿Y a qué edad tu crees que te jubilarás?

■ Edad de jubilación deseada

■ Edad de jubilación esperada

Edad promedio gustaría jubilarse : 59 años

Edad promedio cree se jubilará : 62 años

A un **79%** de la población **desearía** jubilarse a los **65 años o menos**.

Un **69%** de la población **cre** que se **jubil**ará a los **65 años o menos**.

A un **14%** de la población **le gustaría** jubilarse con **más de 66 años**.

Un **23 %** de la población **cre** que se **jubil**ará con **más de 66 años**.

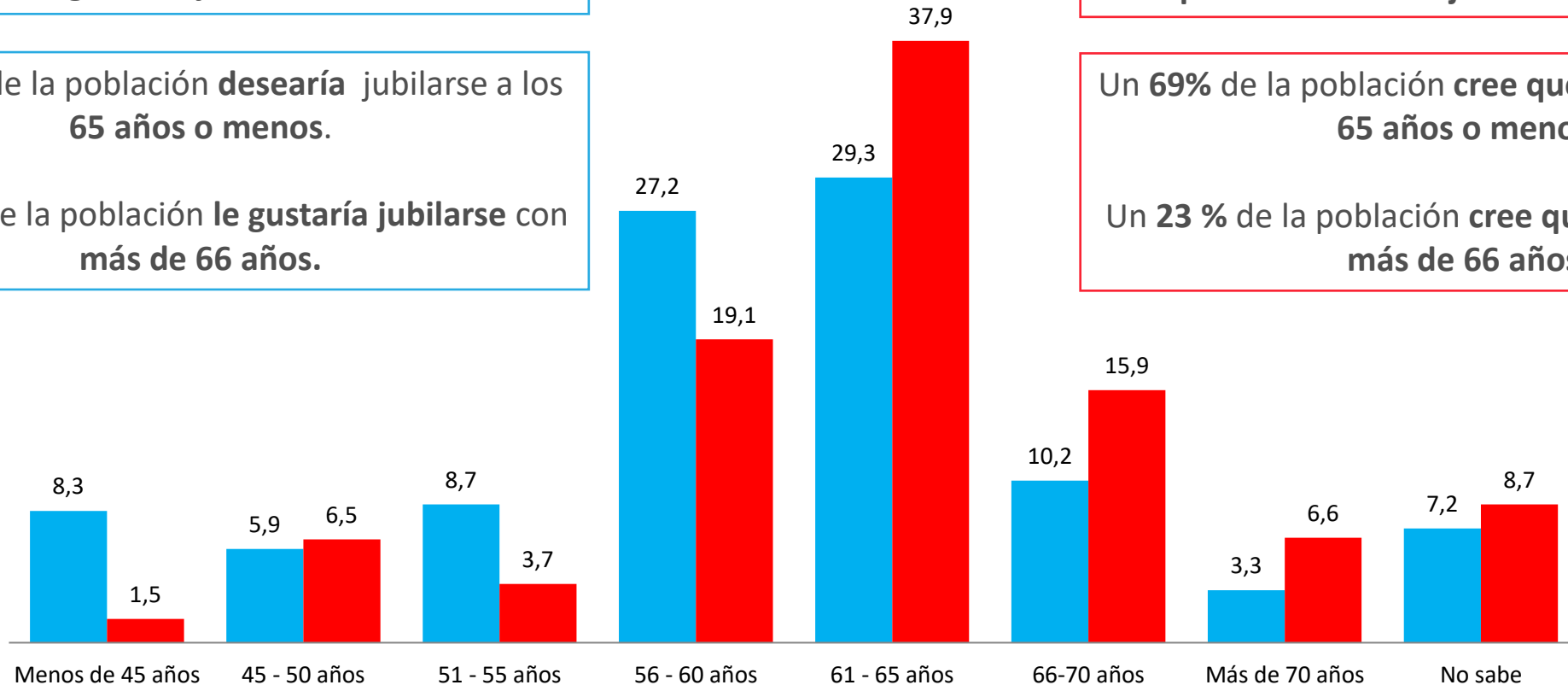

Edad de jubilación deseada - Apertura

Pensando en tu vida laboral, ¿a qué edad te gustaría jubilarte?

	Total	GSE				EDAD				SEXO		ZONA				Posición Política					Posición Frente al gobierno			
		C1	C2	C3	D+E	18-30	31-40	41-50	51-80	Hombre	Mujer	NORTE	CENTRO	RM	SUR	Izquierda	Centro	Derecha	Sin Posición Política	No sé	Partidario	Indep.	Opositor	NS/NR
Menos de 45 años	8,3	4,8	5,2	2,8	11,6	18,8	10,6	2,2	1,6	11,7	5	1	14	7,3	8,6	6,8	25,1	3	8,9	4,4	6,7	7,8	11,4	5,5
45 – 50 años	5,9	5,5	7,3	4	6,3	5,6	6,1	14,8	1,2	5,2	6,6	3,7	4,1	7,3	6,2	2,7	4,7	5,4	6,2	14,9	6	7,4	3,9	1,6
51 – 55 años	8,7	4,7	10,4	9,9	8,2	13,5	11,2	7,7	3,9	6,9	10,4	1,5	11	9,9	8,3	6,1	9,9	12	8,7	6,2	8,3	9	8,8	7,1
56 – 60 años	27,2	19,1	22	32,9	27,2	20,6	18,7	31,1	35,2	18,1	35,8	31,4	28,7	24,2	28,5	24,6	25,9	23,6	29,7	23,7	24	28,3	28,1	23,7
61 – 65 años	29,3	40	30,7	29,6	27,6	15,4	37,1	27,3	37,4	35,2	23,6	29,8	26,9	27,5	33,9	38,9	23,8	28,2	28,2	19,6	31,2	32	25,2	19,2
66 – 70 años	10,2	11,3	12,8	9,6	9,6	13,8	8,5	11,3	7,6	12,1	8,4	21,7	5,1	11,7	6,4	11,6	6	14,2	7,3	24,2	19,7	7,2	11,1	6,1
Más de 70 años	3,3	11,5	8,1	1,7	1,7	3,9	1,7	2,4	4,2	4,9	1,8	7,7	2,3	3,4	1,9	2	1,3	6,5	3,4		2,7	2,2	4,3	9
No sabe	7,2	3	3,5	9,5	7,7	8,4	6,1	3,2	8,9	5,9	8,4	3,2	7,8	8,8	6	7,2	3,1	7,2	7,7	7	1,5	6	7,3	28
Promedio edad	59	61	60	60	58	57	58	59	61	59	59	62	57	59	58	60	56	61	59	59	60	58	59	61

Edad de jubilación esperada - Apertura

¿A qué edad tu crees que te jubilarás?

edad promedio 62 64 63 62 61 61 62 62 62 62 62 63 60 62 62 63 58 63 62 62 63 62 61 62

	Total	GSE				EDAD				SEXO		ZONA				Posición Política					Posición Frente al gobierno			
		C1	C2	C3	D+E	18-30	31-40	41-50	51-80	Hombre	Mujer	NORTE	CENTRO	RM	SUR	Izquierda	Centro	Derecha	Sin Posición Política	No sé	Partidario	Indep.	Opositor	NS/NR
Menos de 45 años	1,5		1,7	1,3	1,7	2,6	3	0,3	0,5	1,9	1,2		1,6	2,3	1,1	3	4,3	0,6	1,2		1,7	1,1	2,5	1,2
45 – 50 años	6,5	3,2	3,6	4,5	8,5	16,3	5,7	4,5	0,1	11,1	2,2	3	15,1	3,2	6,4	2,3	26,4	7,2	6	0,7	4,8	4,9	13,1	
51 – 55 años	3,7	0,6	4,3	2,6	4,3	3,7	2,1	4,6	4,2	4,7	2,8	1,9	0,2	6,1	3,8	1,4	0,9	1,5	4,8	10,3	1	4,5	2,9	7,6
56 – 60 años	19,1	17,1	14,9	19,2	20,5	10,7	15,6	24,6	25,1	8,6	29,2	25,1	23,7	17,6	14,7	17,3	17,9	13,2	22	17,9	14,3	23,2	15,2	15,9
61 – 65 años	37,9	40,2	36,4	39,3	37,5	29,5	46,5	36,2	41	37,8	38	32,6	33,1	35,6	48,2	38,7	26,4	43,3	38,1	31,2	44,3	36	39,5	31
66 – 70 años	15,9	23,2	20,7	17,9	13	20,4	13,7	15,8	13,3	20,8	11,1	24,5	12,8	16,6	12,9	15,9	19,1	16,5	14,3	24,2	23,7	15,5	14,9	3,6
Más de 70 años	6,6	13,3	11,4	6,5	4,5	9,8	5,9	3,8	5,8	8,6	4,6	6,6	4,5	8,5	5,2	10,4	1,8	9	5,8	0,6	5,5	7,1	5,6	8,1
No sabe	8,7	2,4	7,1	8,6	9,9	6,9	7,5	10,2	10,1	6,4	11	6,3	9,1	10	7,7	11,1	3,3	8,7	7,9	15	4,9	7,6	6,4	32,6
Promedio de edad	62	64	63	62	61	61	62	62	62	62	62	63	60	62	62	63	58	63	62	62	63	62	61	62



ACTIVA

Percepción sobre inmigración



PULSO
CIUDADANO

Nivel de acuerdo con inmigración

¿Qué tan de acuerdo o en desacuerdo estás con la inmigración en Chile?

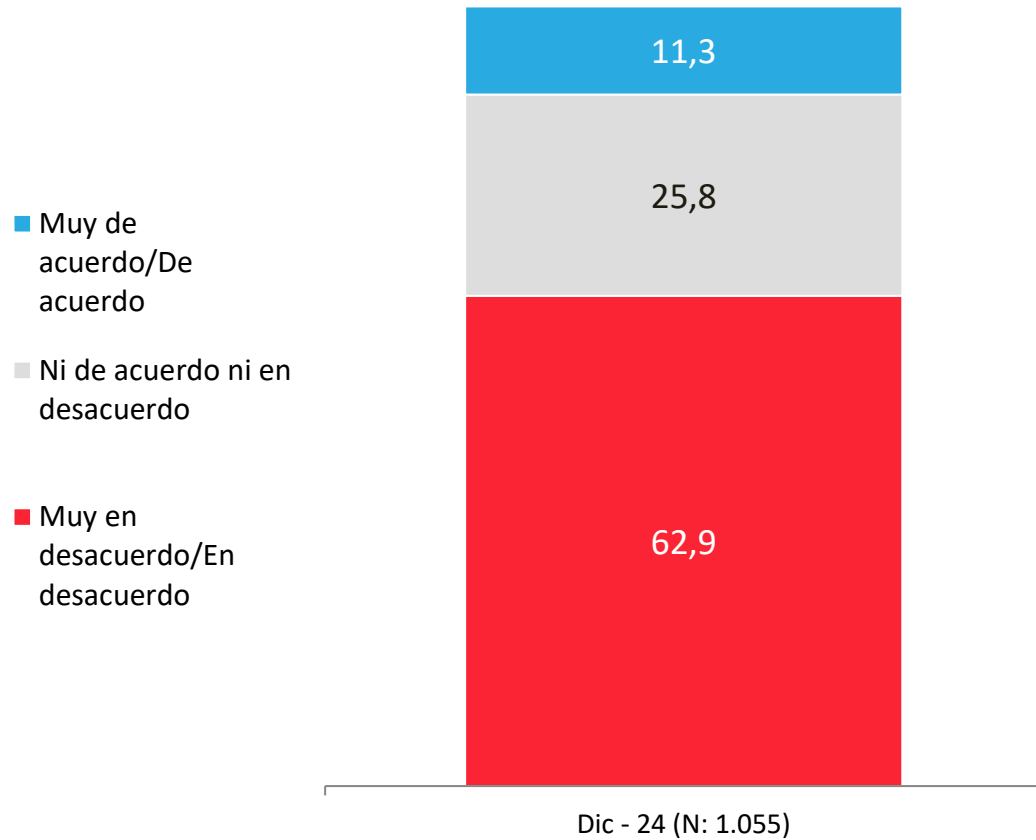

APERTURA POR SEGMENTOS

- Muy de acuerdo/De acuerdo
- Ni de acuerdo ni en desacuerdo
- Muy en desacuerdo/En desacuerdo

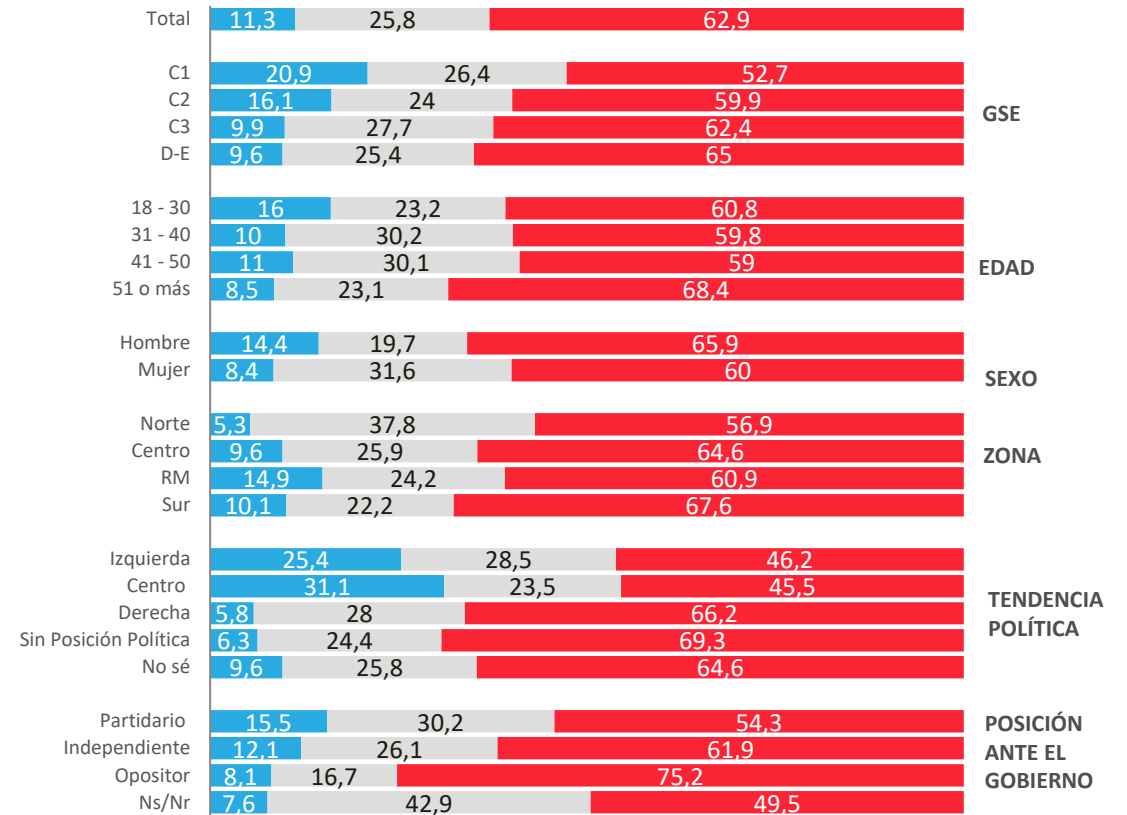

Nivel de acuerdo con inmigración

¿Qué tan de acuerdo o en desacuerdo estás con la inmigración en Chile?

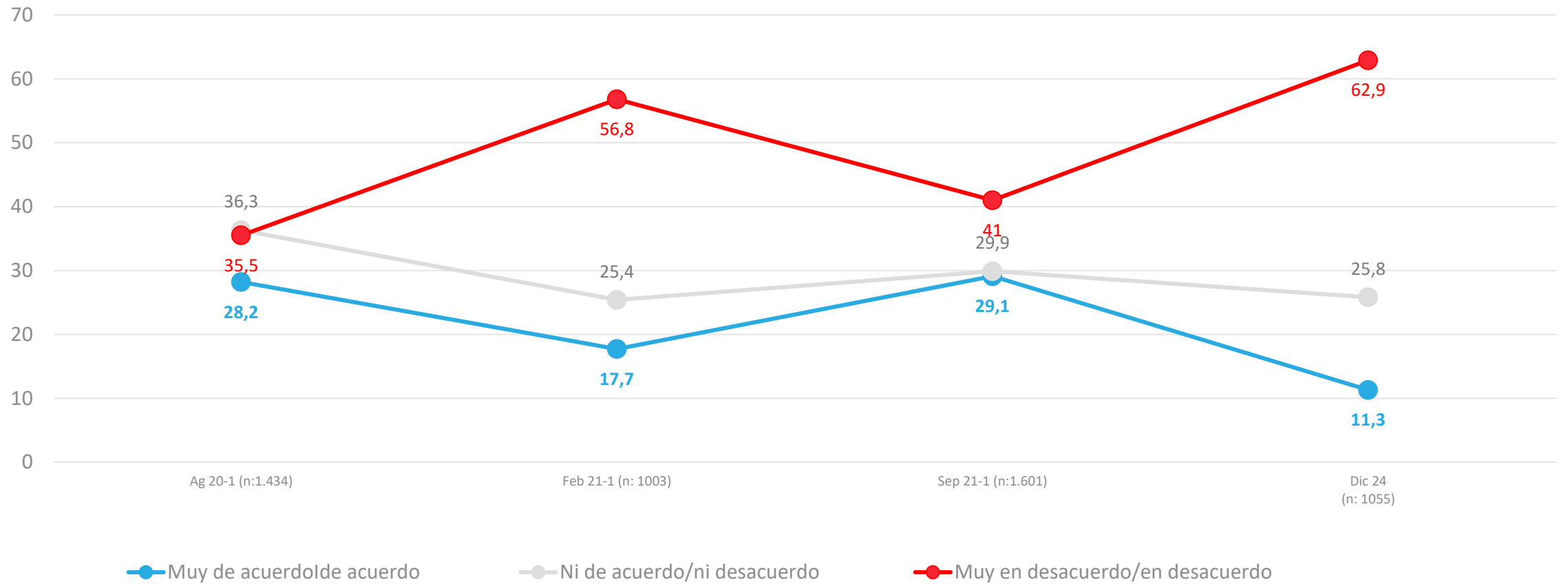

Efectos de la Llegada de Inmigrantes

De acuerdo con tu percepción, ¿cuál o cuáles efectos tendría para el país la llegada de inmigrantes?

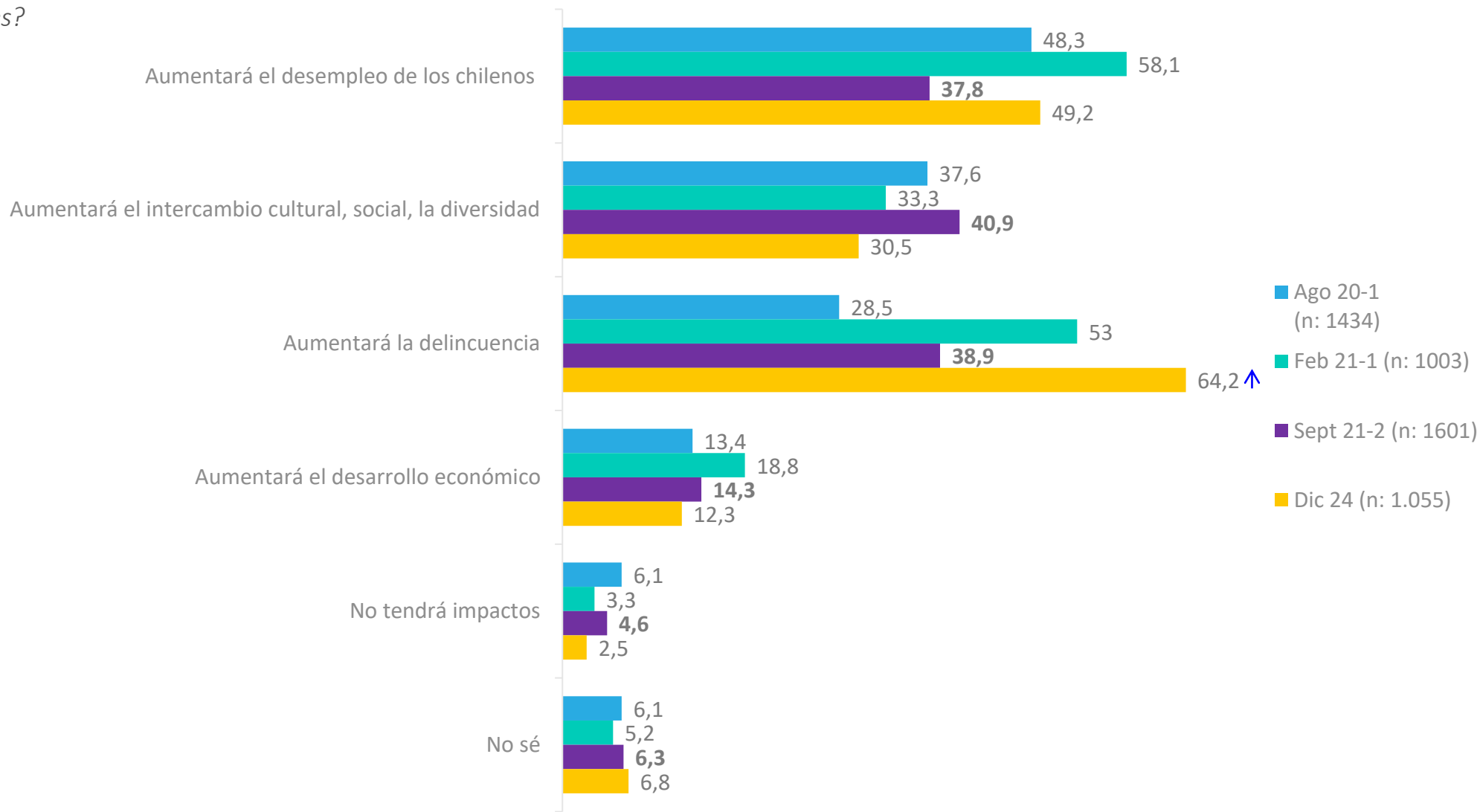

↑ ↓ Diferencias significativas a 95% de confianza

Percepción de efectos de la llegada de inmigrantes a Chile

De acuerdo con tu percepción, ¿cuál o cuáles efectos tendría para el país la llegada de inmigrantes?

	Total	GSE				EDAD				SEXO		ZONA				Posición Política					Posición Frente al gobierno			
		C1	C2	C3	D+E	18-30	31-40	41-50	51-80	Hombre	Mujer	NORTE	CENTRO	RM	SUR	Izquierda	Centro	Derecha	Sin Posición Política	No sé	Partidario	Indep.	Opositor	NS/NR
Aumentará la delincuencia	64,2	71,7	70,6	70,9	59,2	63,4	57,8	64,2	68,5	62,6	65,8	63,9	63,4	71,6	53,5	59,9	56,3	75,7	62,8	65,3	68,4	60,4	76,3	42,1
Aumentará el desempleo de los chilenos	49,2	43,4	47,8	45,6	51,6	55,1	45,5	53,3	44,2	50,8	47,7	58,3	54,7	49	40,5	38	34,7	56,7	50,9	61,3	49,9	46,4	56,5	43,2
Aumentará el intercambio cultural, social, la diversidad	30,5	39,8	37,4	31,9	27,1	41,2	29,5	31,1	21,8	30,1	30,8	36,4	28,7	33,3	24,6	43,9	54,4	18,4	28,1	21,3	43,4	31,4	19,9	29,2
Aumentará el desarrollo económico	12,3	11,8	13,3	11,9	12,3	19,4	7,8	16,6	6,8	10,6	14	15,1	15,9	12,2	8,3	19,2	4,7	8,9	12,1	12,5	17,5	13,1	7,6	10,8
No tendrá impactos	2,5	1,1	0,7	2,2	3,3		7,7	2,9	1,6	4,3	0,9	6,2	0,5	2,2	3,1	2,6		1,3	3,5		1,2	4,2	0,4	1
No sé	6,8	2,9	3,2	4,6	9,1	6,4	12,3	2,2	6,5	8,3	5,3	0,7	7,7	4,8	12,2	9,4	0,9	6,7	6,8	5,5	3,1	7,6	0,5	29,9

Para mayor información y requerimientos:

Loreto Rivera
Directora de Comunicaciones

loreto.rivera@activasite.com

+ 56 9 77674098

www.activasite.com