

Publicación #99

# PULSO CIUDADANO

Octubre 2024/ (29 - 31 Octubre)

Percepción Contexto Económico /  
Evaluación de Gobierno / Preferencias  
presidenciales / Problema país / Conocimiento y  
Evaluación Gabinete - Congreso - Poder Judicial /  
Caso Monsalve/ Impacto de escándalos  
recientes en elecciones municipales y regionales/  
Preferencias segunda vuelta elecciones de  
Gobernador - RM



**PULSO  
CIUDADANO**  
ACTIVA



**AENOR**  
Servicio  
Certificado  
ISO 20252



**BRANDING Y  
COMUNICACIONES**



**CUSTOMER  
EXPERIENCE-CX**



**OPINIÓN PÚBLICA**



**INNOVACIÓN**

Activa es una de las principales consultoras de **Research, Data Analytics y Opinión Pública** en el país.

Con un equipo profesional multidisciplinario **experto en research y consultoría**.

Especializada en **conectar los Insights con la acción** para apoyar **decisiones de alto impacto** en el negocio de nuestros clientes.

Con sólida presencia en **Chile, Perú y México**.



# Norma ISO 20.252



Este estudio se ha realizado en cumplimiento de la **Norma ISO 20.252**, norma internacional que establece los términos y definiciones así como los requisitos de servicio para organizaciones y profesionales que llevan a cabo investigaciones de mercado, social y opinión.

Activa esta certificada en la Norma ISO 20252 hasta el año 2023, Certificación que es auditada por AENOR.



ACTIVA

# Antecedentes

---

 PULSO  
CIUDADANO

# Antecedentes

**Activa**, con el interés de hacer un aporte a la discusión en temas de Opinión Pública, ha decidido lanzar Pulso Ciudadano, un estudio de opinión / tracking mensual. Utiliza una metodología de entrevistas online por medio de un **Panel Online** representativo a nivel nacional.

La muestra de la (29 - 31 Octubre) de Octubre 2024 es de **1.200** casos con cobertura nacional.

Los temas estudiados son:

- Percepción de la situación económica del país.
- Evaluación presidente y del Gobierno.
- Preferencias presidenciales
- Principales problemas del país.
- Conocimiento y evaluación del Gabinete, Congreso y Poder Judicial.
- Caso Monsalve
- Impacto de escándalos recientes en elecciones municipales y regionales
- Preferencias segunda vuelta elecciones de Gobernador - RM



ACTIVA

# Metodología

---



PULSO  
CIUDADANO

# Metodología

<b>Diseño de Investigación</b>	Estudio cuantitativo, sobre la base de entrevistas online a través de un panel representativo con cobertura nacional.
<b>Población en estudio</b>	Público en general, hombres y mujeres mayores de 18 años, pertenecientes a los grupos socioeconómicos (GSE) ABC1, C2, C3 y DE. Residentes de Santiago y Regiones, considerando una cobertura de <b>143 comunas</b> a nivel nacional.
<b>Diseño muestral</b>	<p>Diseño No probabilístico. Se realizó un total de <b>1.200 entrevistas</b> estratificadas apropiadamente por las variables de Género, Edad, GSE y Zona.</p> <p>Con el objetivo de proyectar resultados poblacionales, la muestra fue ponderada de acuerdo al peso real de cada segmento: Género, Edad, Zona y GSE en la población proyectada por el Censo 2017 e información de GSE de la AIM (Asociación de Empresas de Estudios de Mercados de Chile).</p> <p>El margen de Error Muestral para el total de la muestra es de un <b>+/- 2,8 %</b>, bajo supuestos de aleatoriedad simple, un nivel de confianza del 95% y varianza máxima de los estimadores.</p>
<b>Selección muestral</b>	<p>Selección en base a un panel online con una tasa de respuesta del 13,9%.</p> <p>El panel utilizado corresponde a la empresa <b>OpinandoOnline</b> <a href="http://www.opinandoonline.com">www.opinandoonline.com</a>. Panel en proceso de certificación Norma ISO 26.362</p>
<b>Instrumento de medición</b>	Cuestionario de 11 minutos de duración promedio.
<b>Fecha de campo</b>	Realizado (29 - 31 Octubre)
<b>Desarrollado por</b>	Este estudio ha sido elaborado en su totalidad por Activa.
<b>Financiamiento</b>	Estudio financiado en un 100% por Activa.

## Tamaño y segmentación muestral

Para proyectar resultados poblacionales, cada segmento fue ponderado por su peso real en la población de acuerdo a las proyecciones del Censo 2017 y proyecciones de GSE AIM 2008. Las variables de ponderación son a nivel de: edad, género, zona y GSE.

(\*) Error muestral calculado bajo supuesto de aleatoriedad simple, un nivel de confianza del 95% y varianza máxima del estimador proporcional.

Variable	Segmentos	Tamaño Muestral	Error Muestral Máximo(*)
GSE	ABC1	131	8,6 %
	C2	517	4,3 %
	C3	308	5,6 %
	DE	244	6,3 %
EDAD	18 - 30	281	5,8 %
	31 - 40	368	5,1 %
	41 - 50	294	5,7 %
	51 - ++	257	6,1 %
GÉNERO	Hombre	599	4,0 %
	Mujer	601	4,0 %
ZONA	Metropolitana	646	3,9 %
	Norte	108	9,4 %
	Centro	218	6,6 %
	Sur	228	6,5 %
Total		1200	2,8 %



# Perfil de ponderación

■ 18 - 30 ■ 31 - 40 ■ 41 - 50 ■ 51 o más

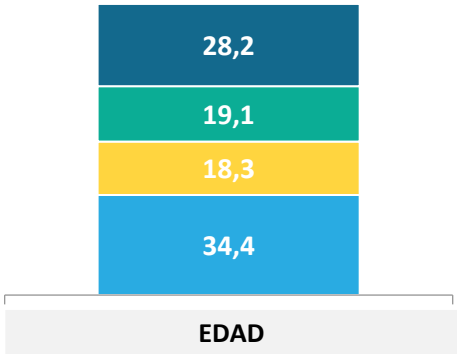

■ Norte ■ Centro ■ RM ■ Sur

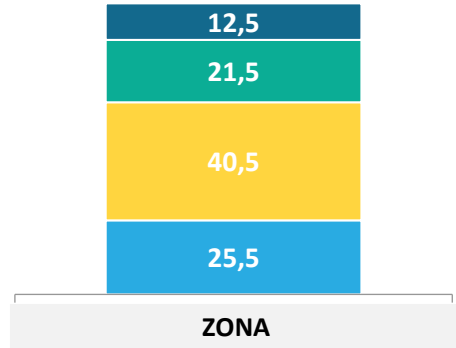

■ C1 ■ C2 ■ C3 ■ D

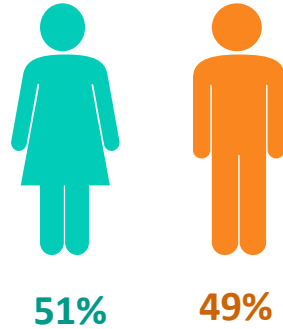
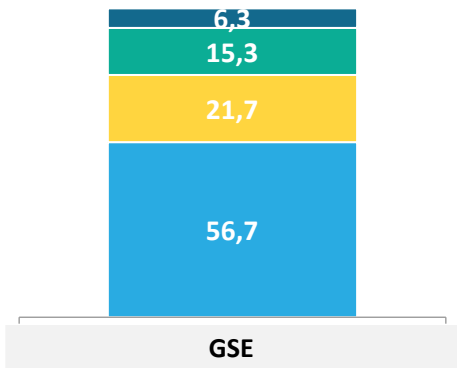

GÉNERO

Datos expresados en porcentajes (%). Sobre la Base del Total Entrevistas (N: 1.200 EM: +/- 2,8 %) Zona Norte: Regiones XV, I, II, III, IV; Centro: Regiones V, VI, VII; Sur: Regiones VIII, IX, XIV, XVI, X, XI, XII.

## POSICIÓN POLÍTICA

¿Cuál es tu posición política, independiente que seas militante de algún partido político?...

- Izquierda
- Centro izquierda
- Centro
- Centro Derecha
- Derecha
- Sin Posición Política
- No sé

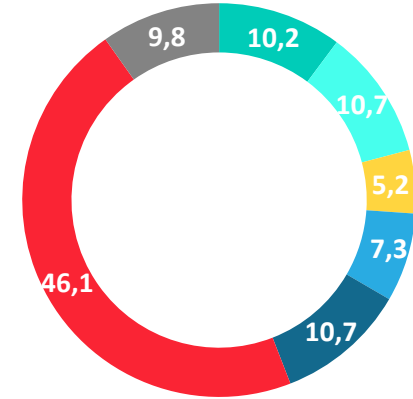

## IDENTIFICACIÓN CON COALICION POLÍTICA

¿Y con cuál de las siguientes coaliciones políticas te sientes más identificado?

- Partido Republicano
- Chile Vamos (UDI - RN - EVOPOLI - PRI)
- Nueva Mayoría (PS - PPD - PRSD)
- DC (Democracia Cristiana)
- Frente Amplio
- Independiente
- PC (Partido Comunista)
- Partido de la gente
- Partido Demócrata
- Amarillos
- Partido Liberal
- Ninguna
- No sabe / No responde

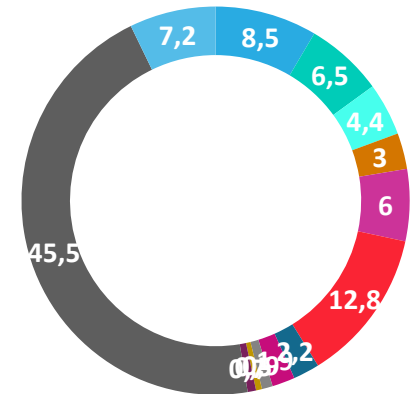



ACTIVA

# Percepción de la **economía**

---



PULSO  
CIUDADANO

# Situación actual del país: Percepción del avance de Chile

En general, considerando todos los aspectos, económicos, valóricos, políticos, sociales ... ¿Crees que Chile avanza en...?

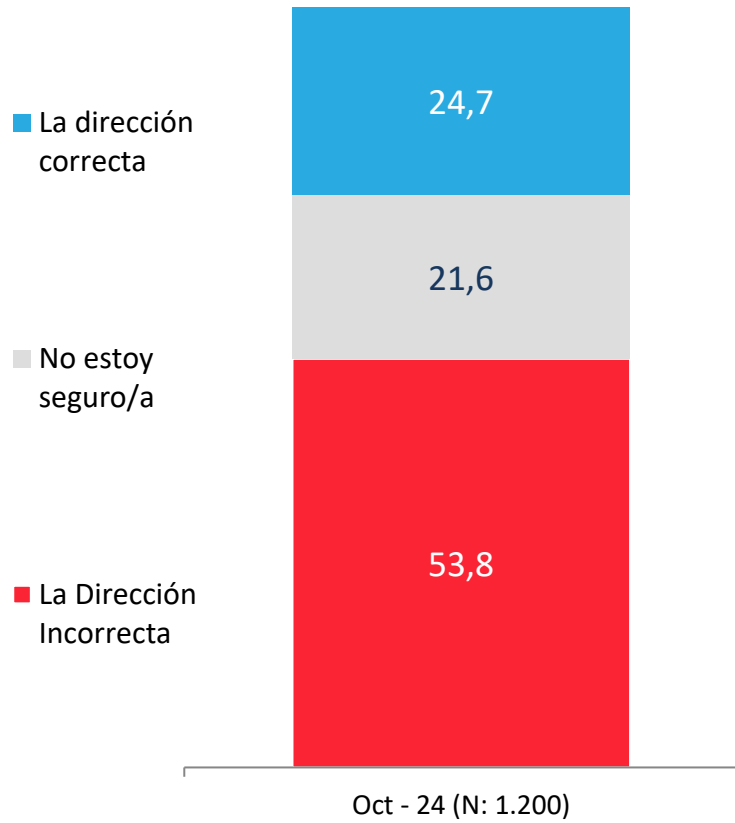

## APERTURA POR SEGMENTOS

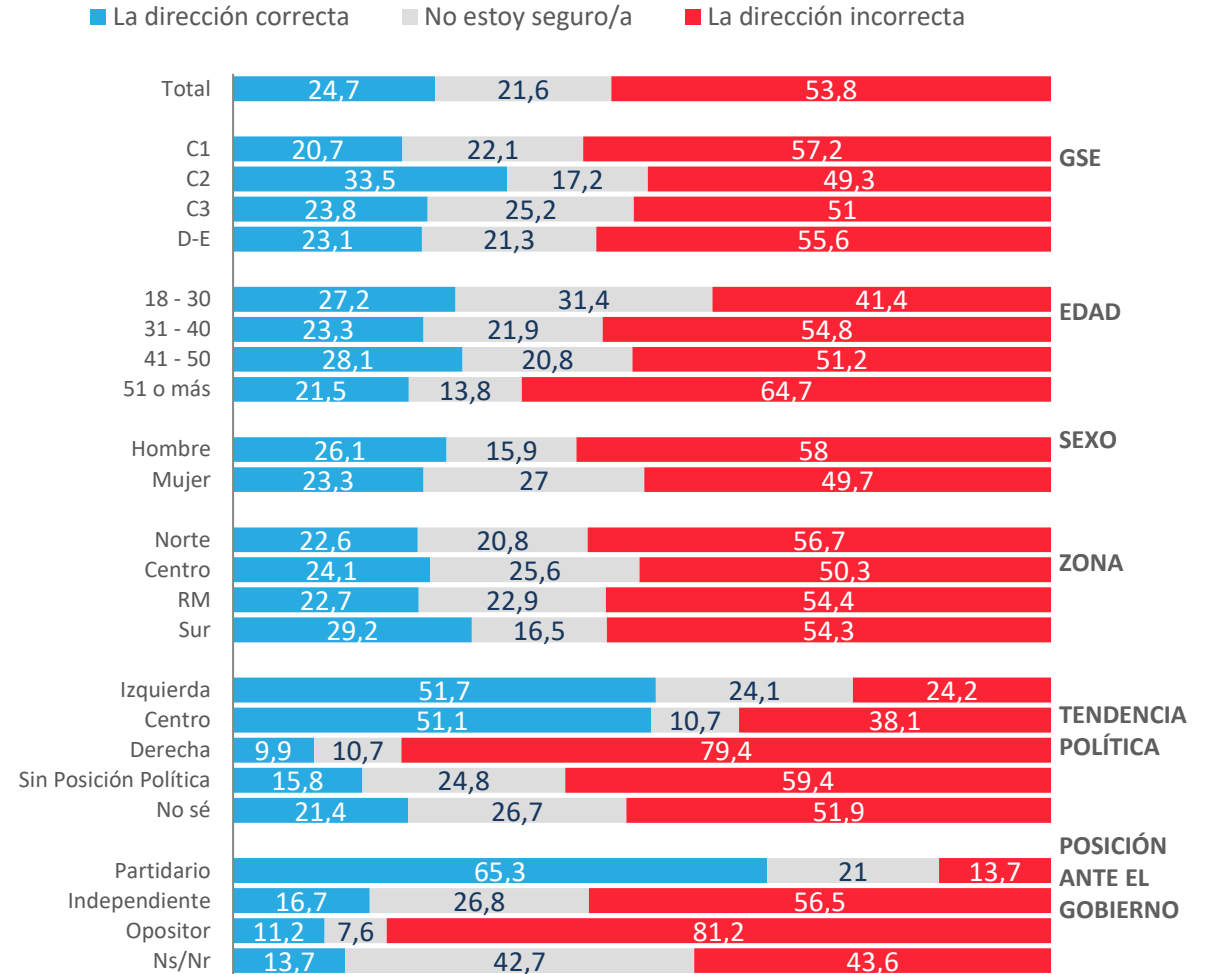

# Evolutivo situación actual del país: Percepción del avance de Chile

En general, ¿crees que Chile avanza en...?

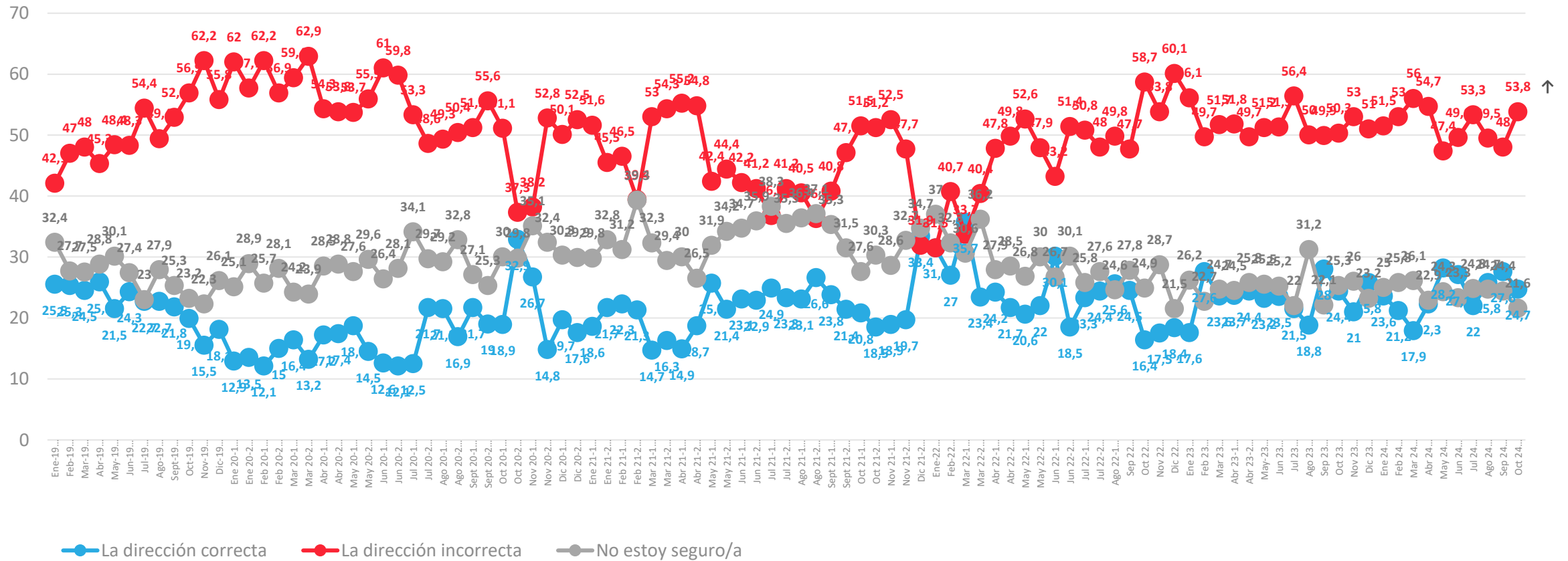

# Situación actual del país: Percepción del progreso de Chile

En general, ¿usted considera que actualmente Chile está progresando, estancado o en retroceso?

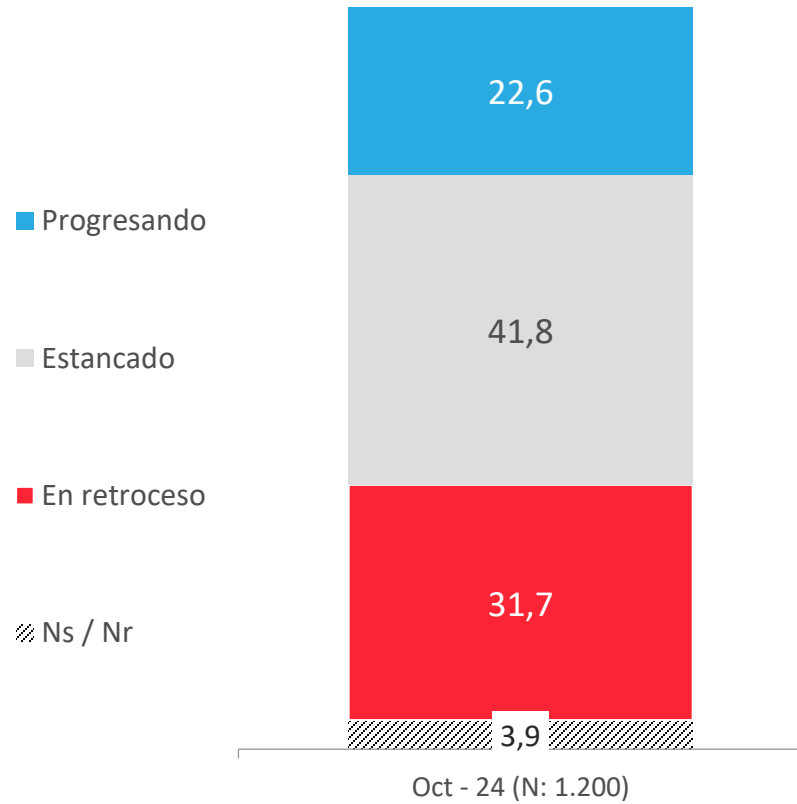

## APERTURA POR SEGMENTOS

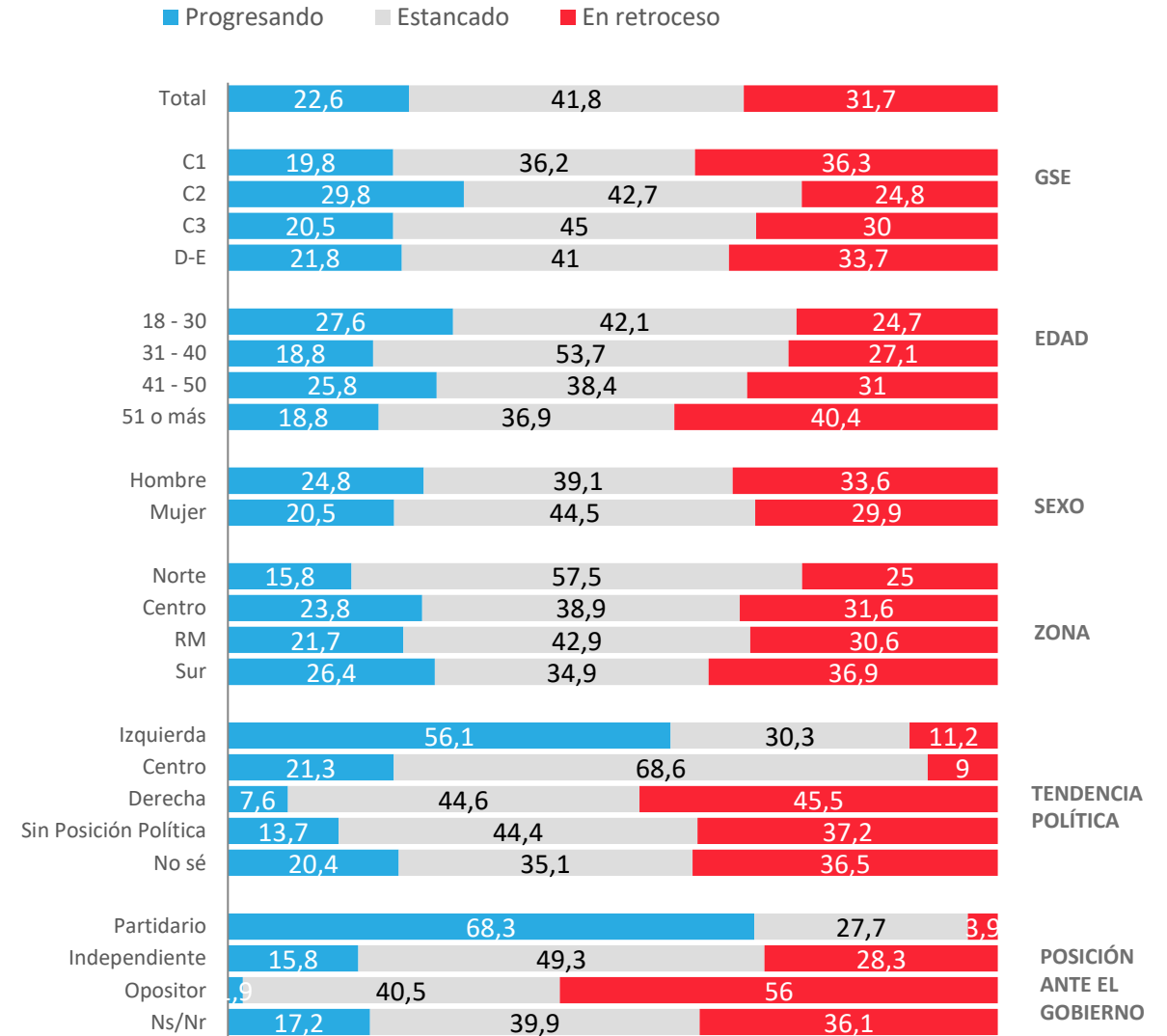

\* No considera los No Sé

# Evolución situación actual del país: Percepción del progreso de Chile

En general, ¿Usted considera que actualmente Chile está progresando, estancado o en retroceso?

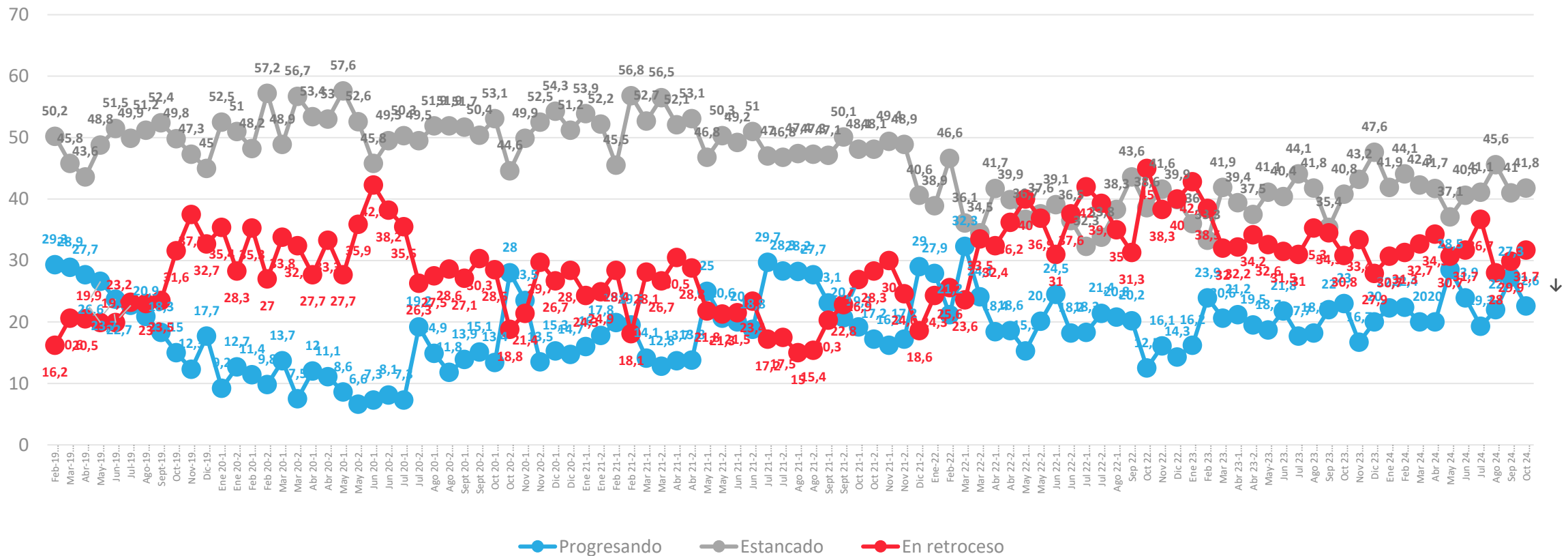

\* No considera los No sé

# Situación económica país: Evaluación actual

¿Cómo calificarías la situación económica actual del país?

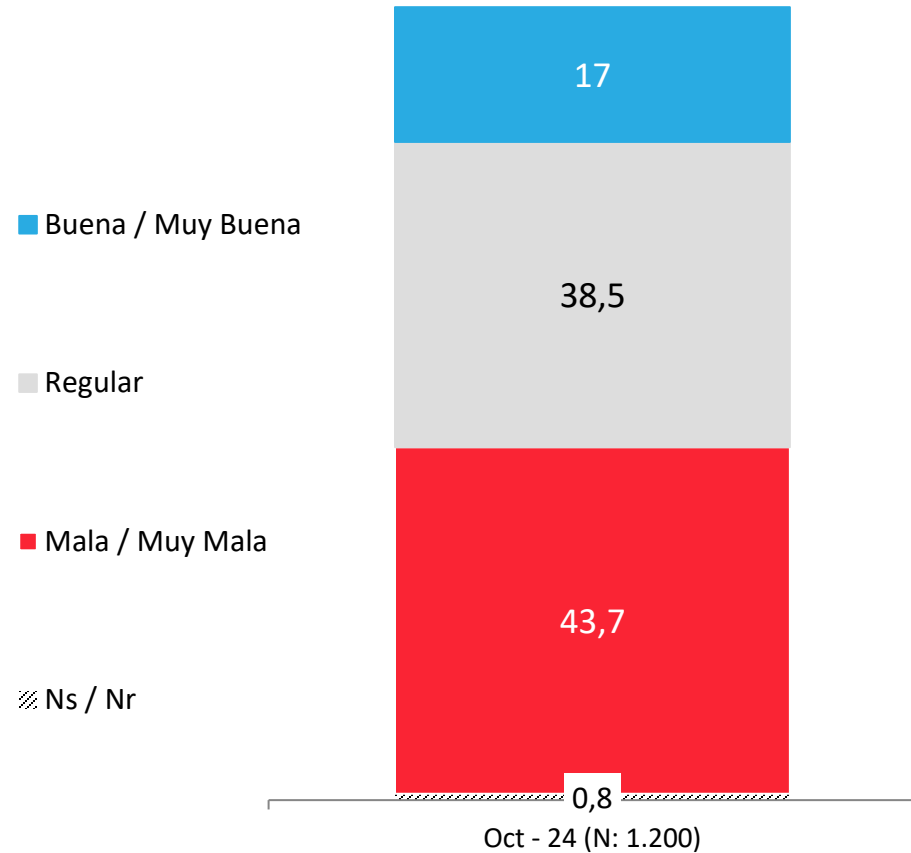

## APERTURA POR SEGMENTOS

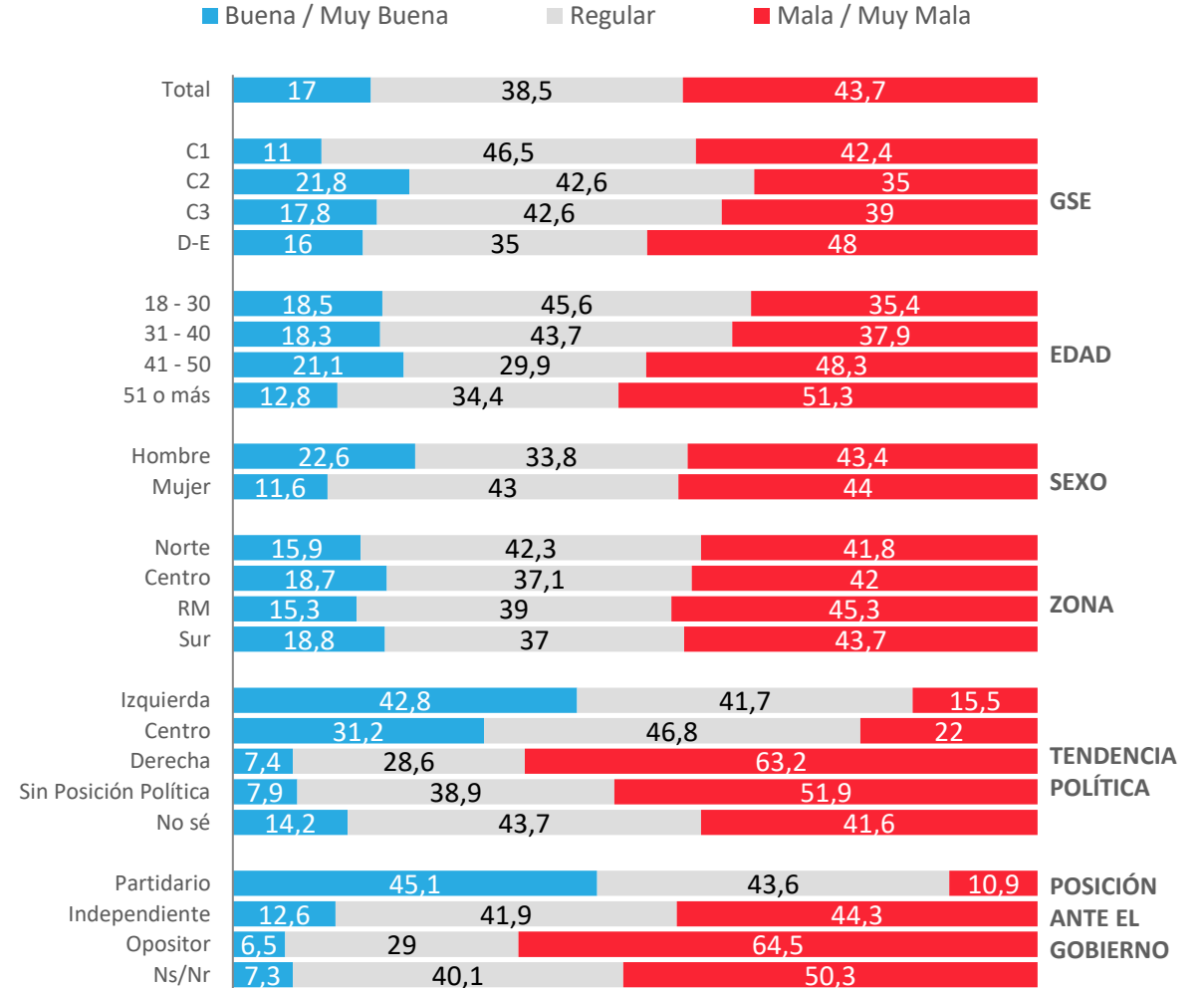

\* No considera los No Sé

# Evolución situación económica país: Evaluación actual

¿Cómo calificarías la situación económica actual del país?

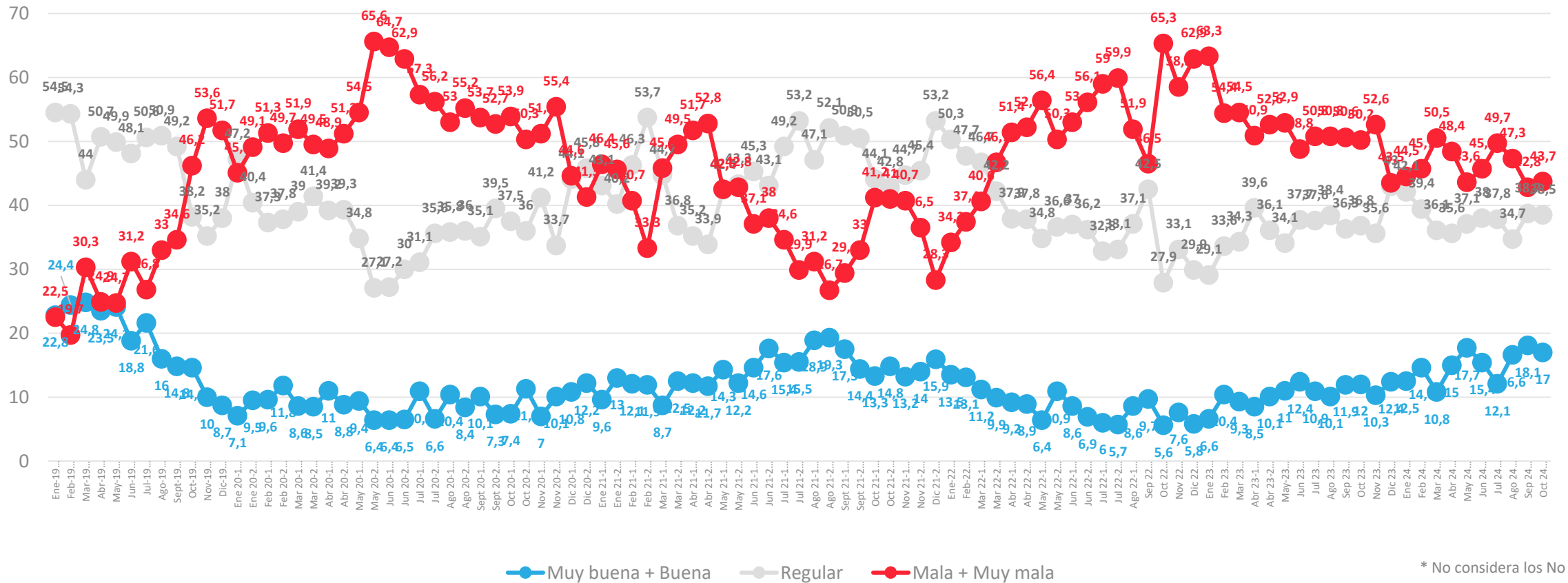



# Situación económica país: Comparación con año anterior

Comparando la situación económica actual del país con la de hace un año atrás, dirías que hoy está...

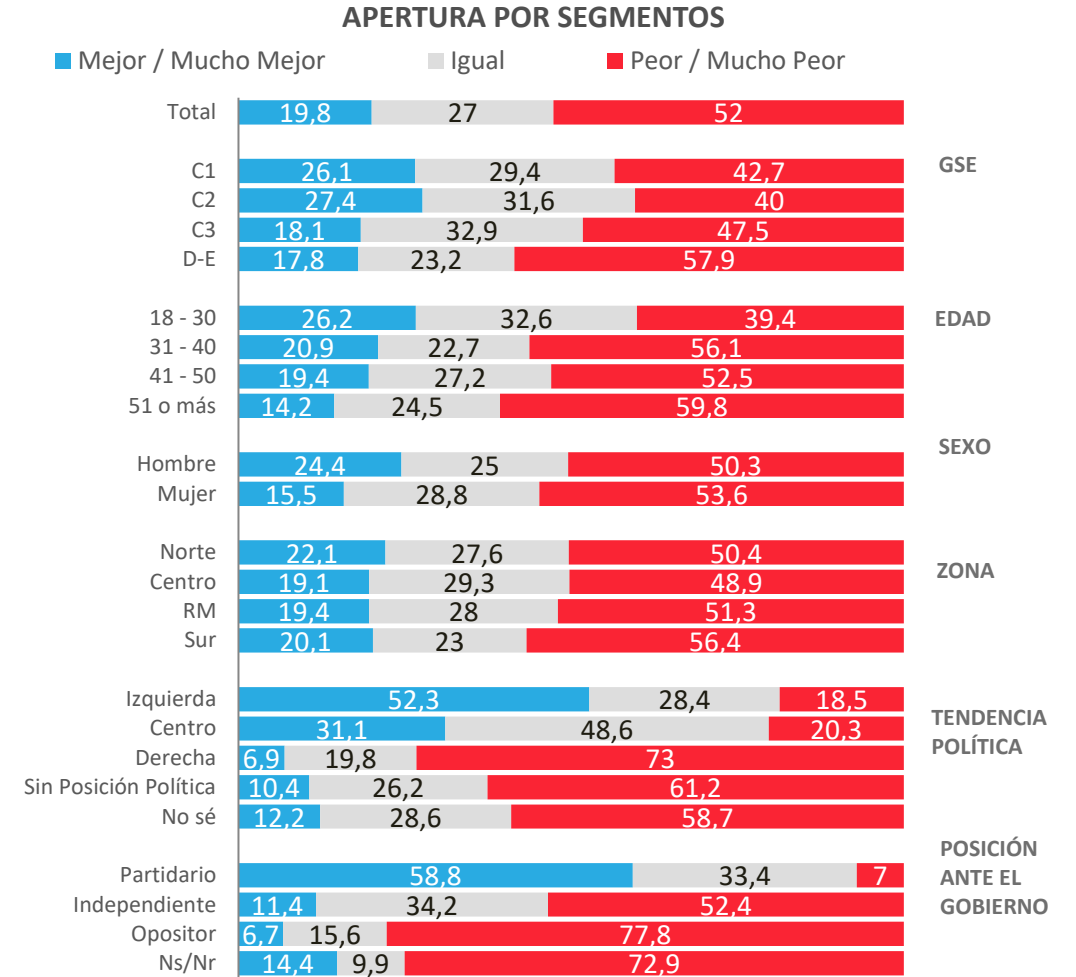
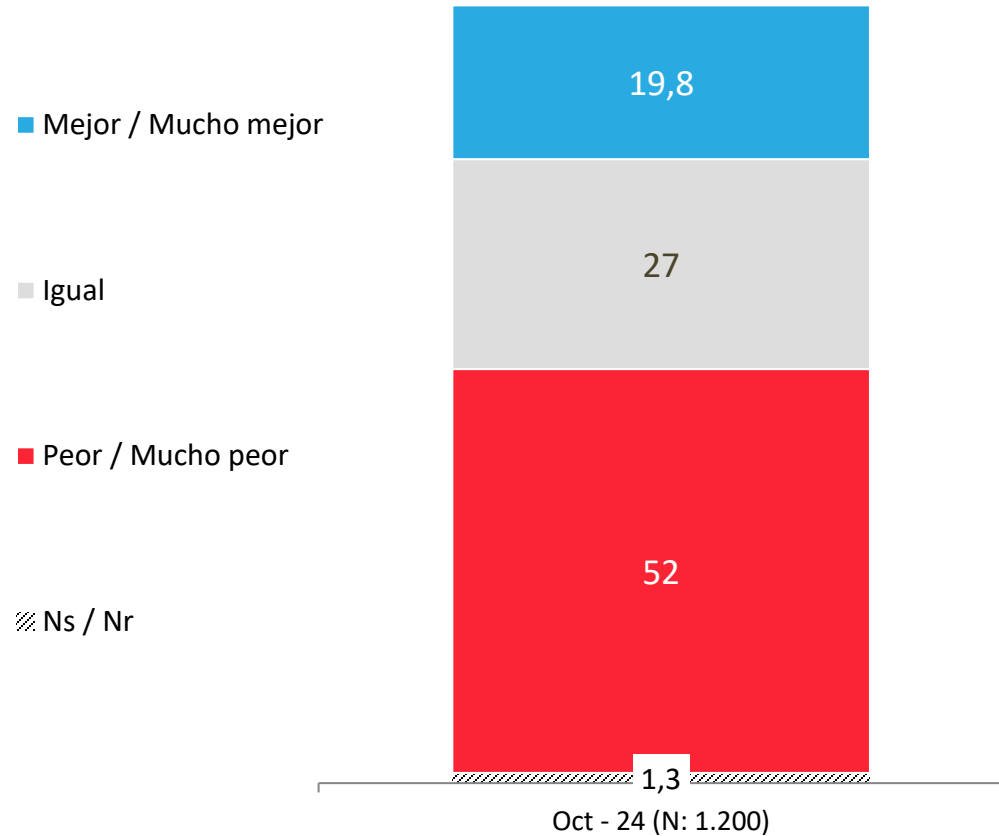

\* No considera los No Sé

# Evolutivo económica país: Comparación con año anterior

Comparando la situación económica actual del país con la de hace un año atrás, dirías que hoy está...

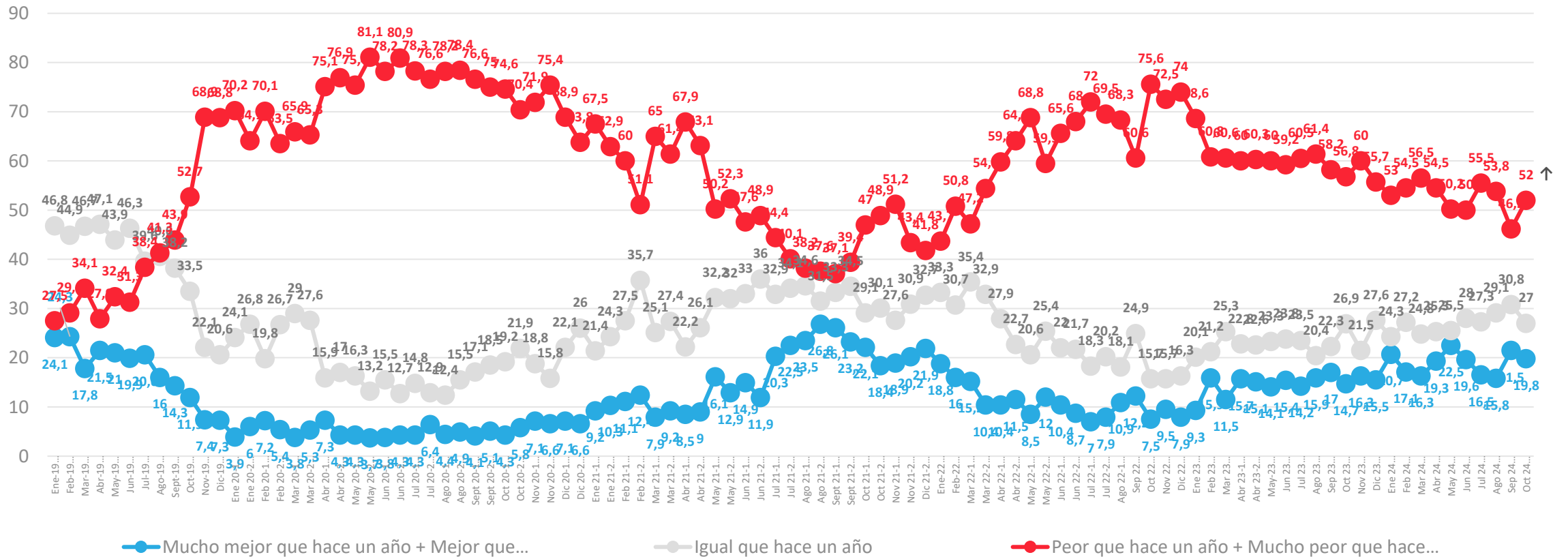

\* No considera los No sé

# Situación económica país: Proyección a futuro

Pensando en el futuro, crees que la situación económica del país en un año estará...

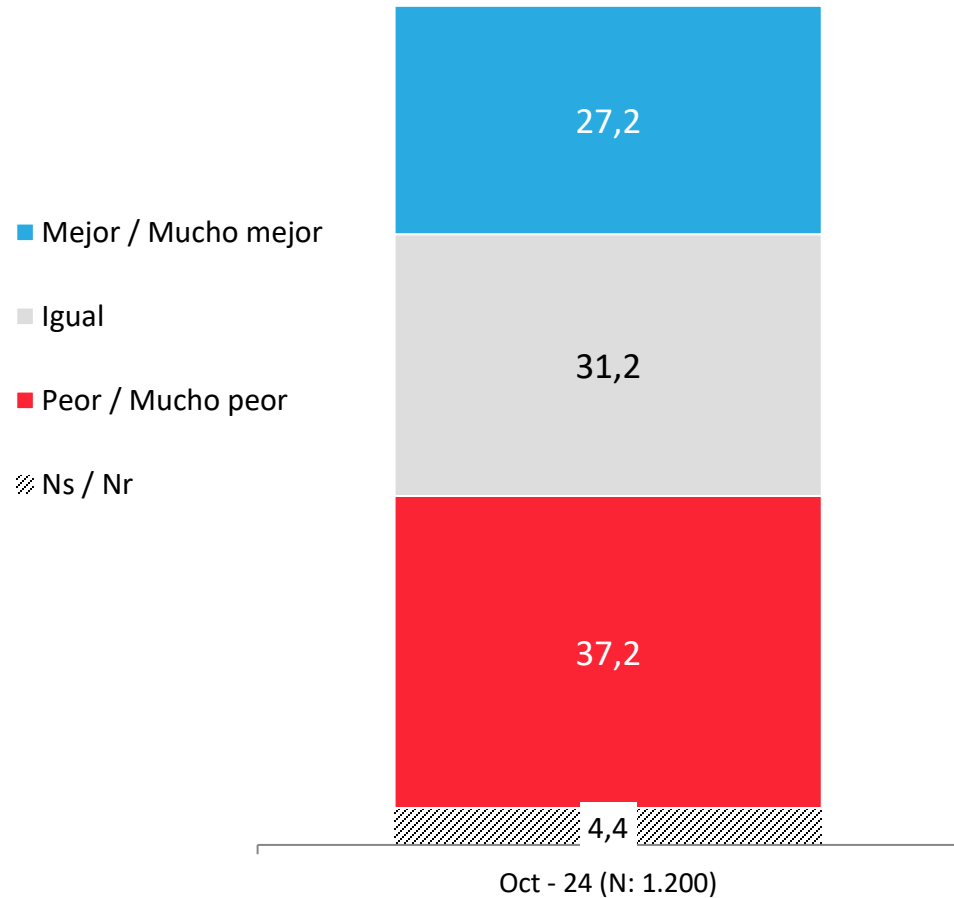

## APERTURA POR SEGMENTOS

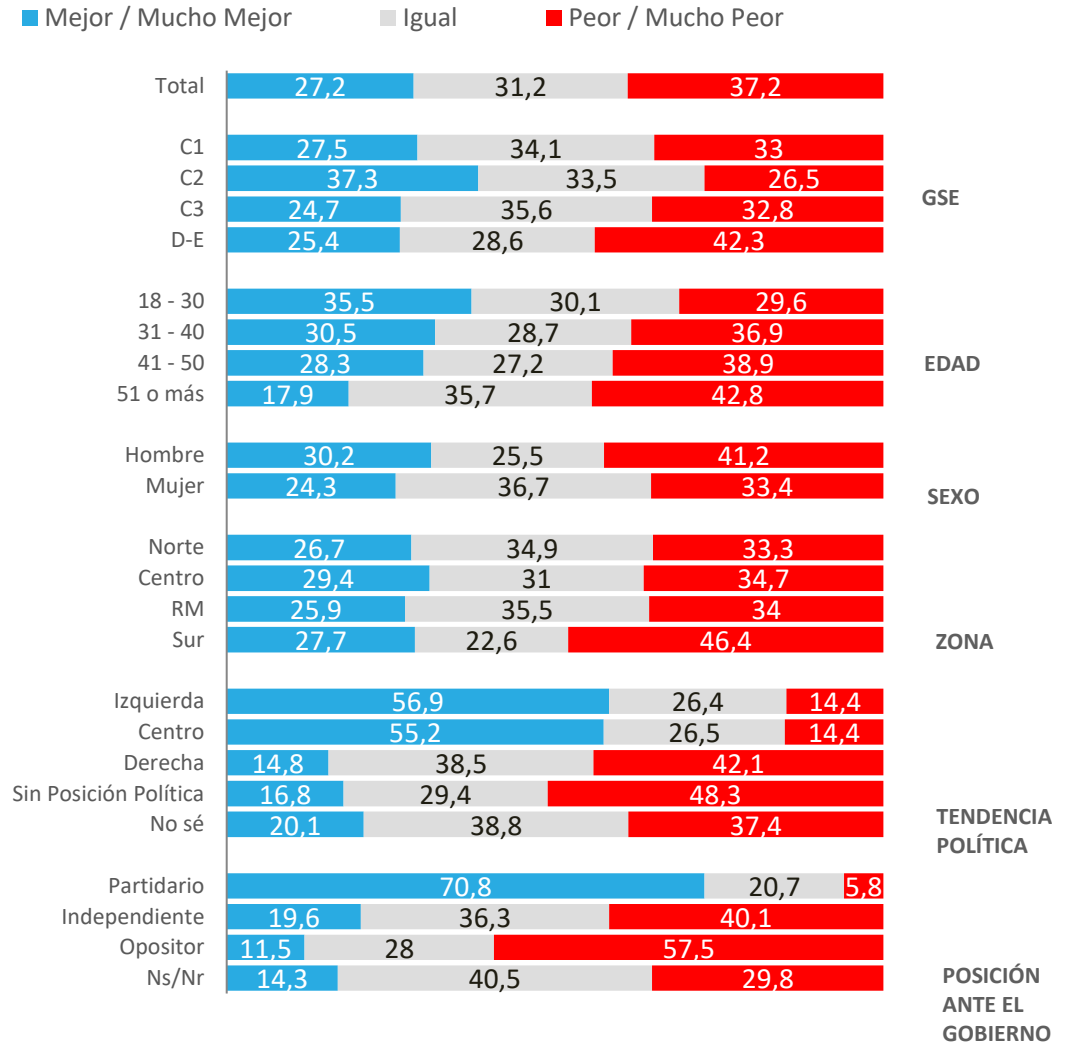

\* No considera los No Sé

# Evolución situación económica país: Proyección a futuro

Pensando en el futuro, crees que la situación económica del país en un año estará...

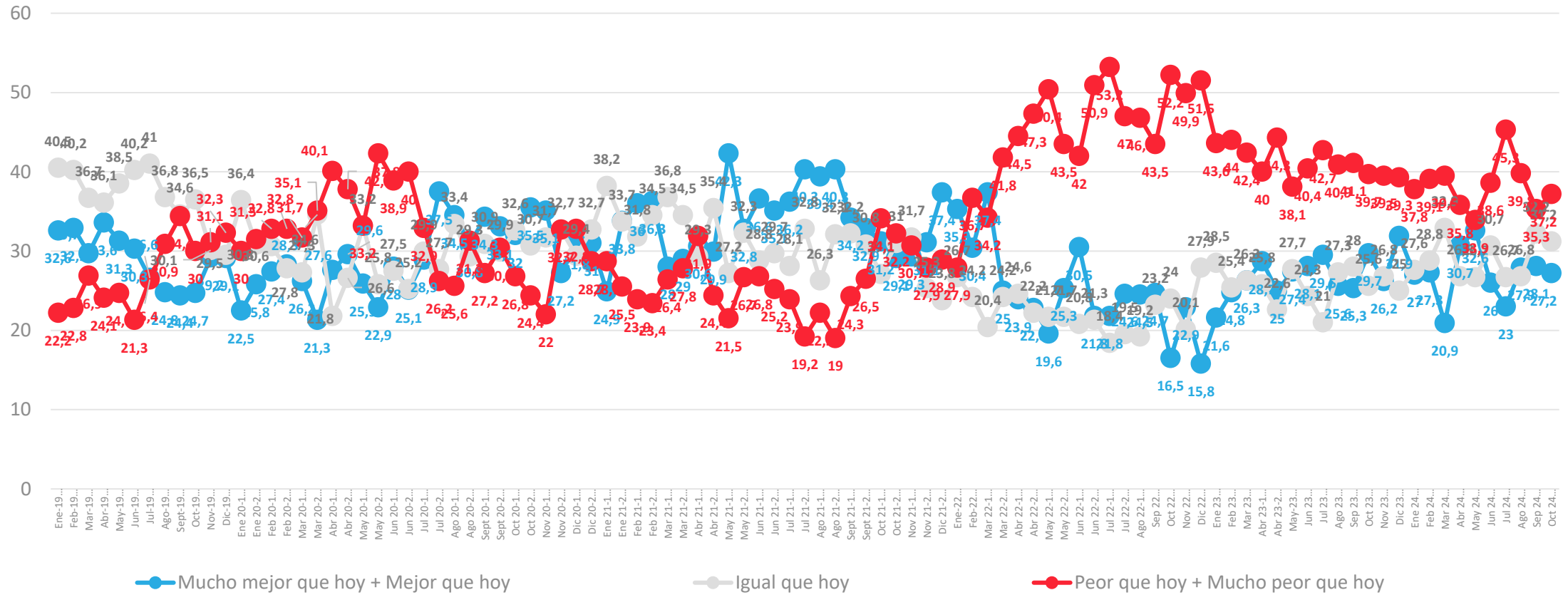

\* No considera los No sé

# Situación económica personal: Evaluación actual

¿Cómo calificarías tu situación económica actual?

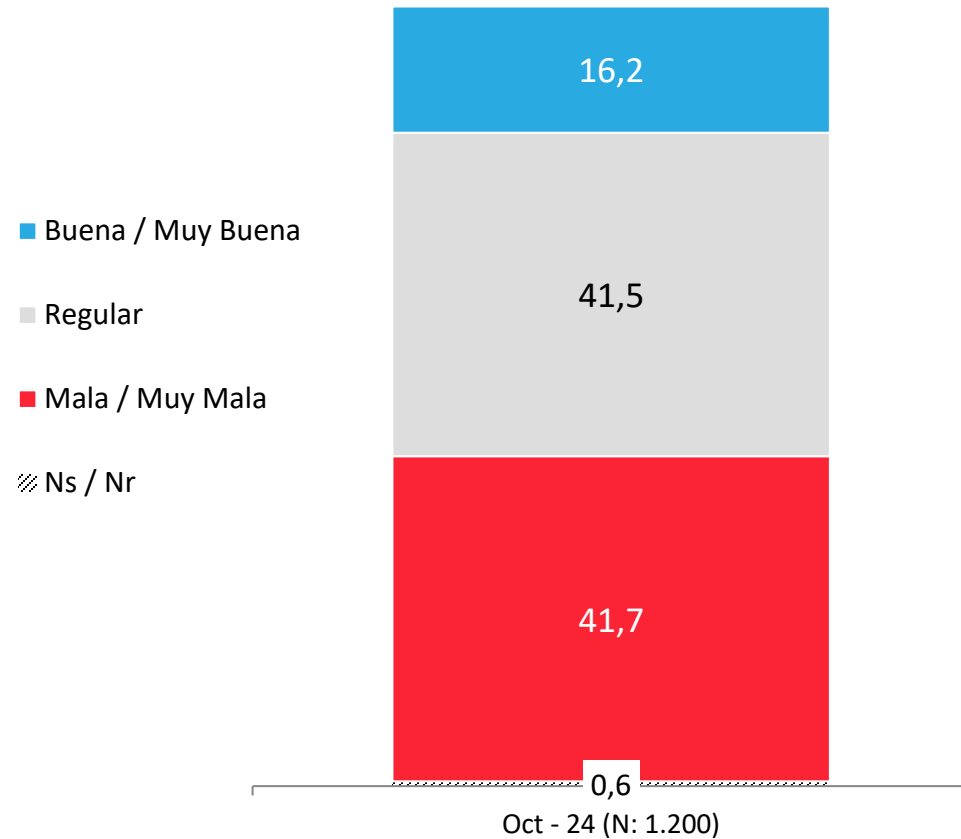

## APERTURA POR SEGMENTOS

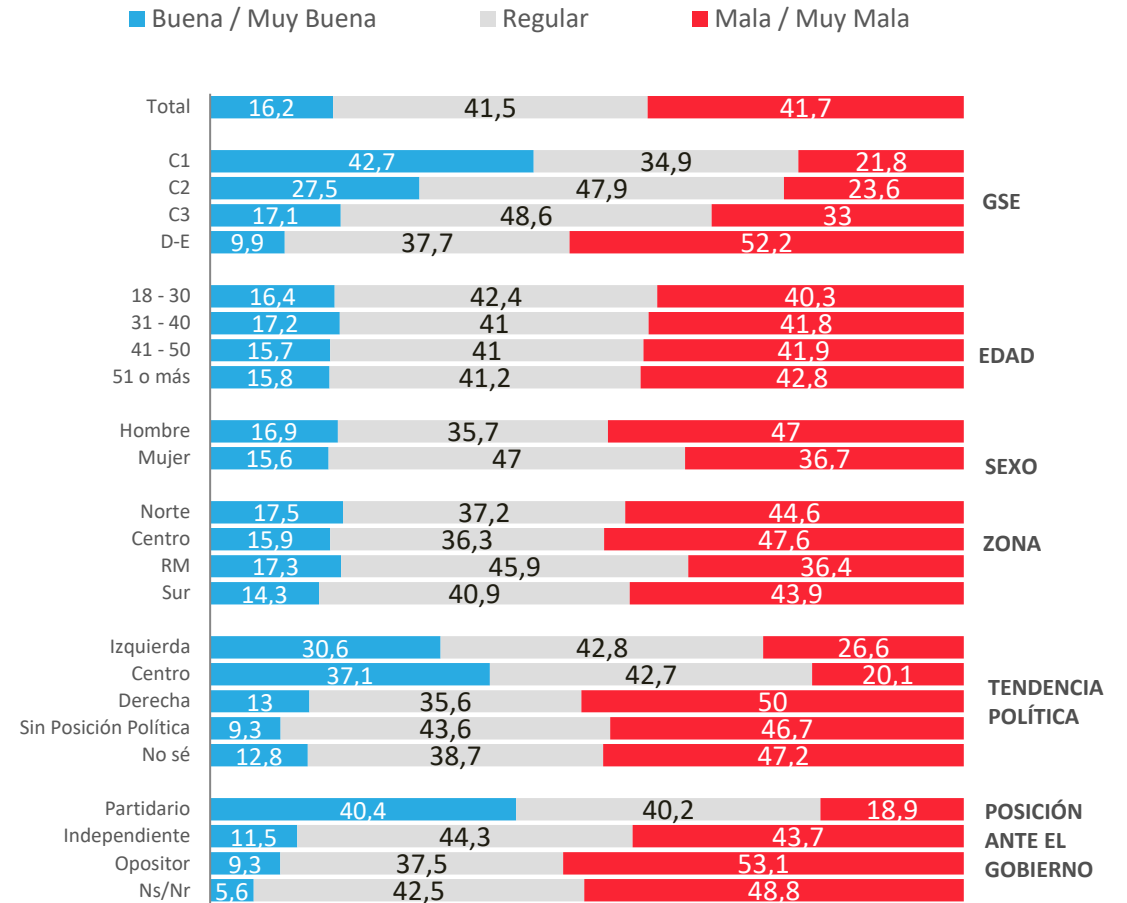

\* No considera los No Sé

# Evolución económica personal: Evaluación actual

¿Cómo calificarías tu situación económica actual?

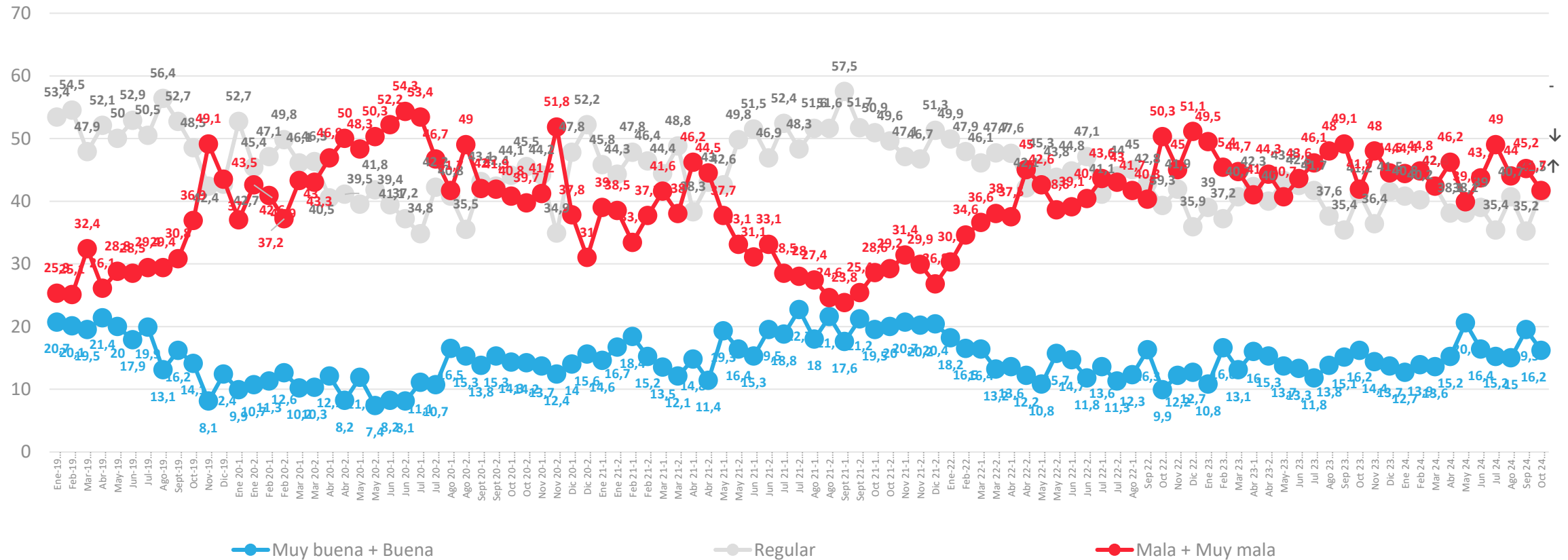

# Situación económica personal: Comparación con año anterior

Comparando tu situación económica actual con la de hace un año, dirías que hoy está

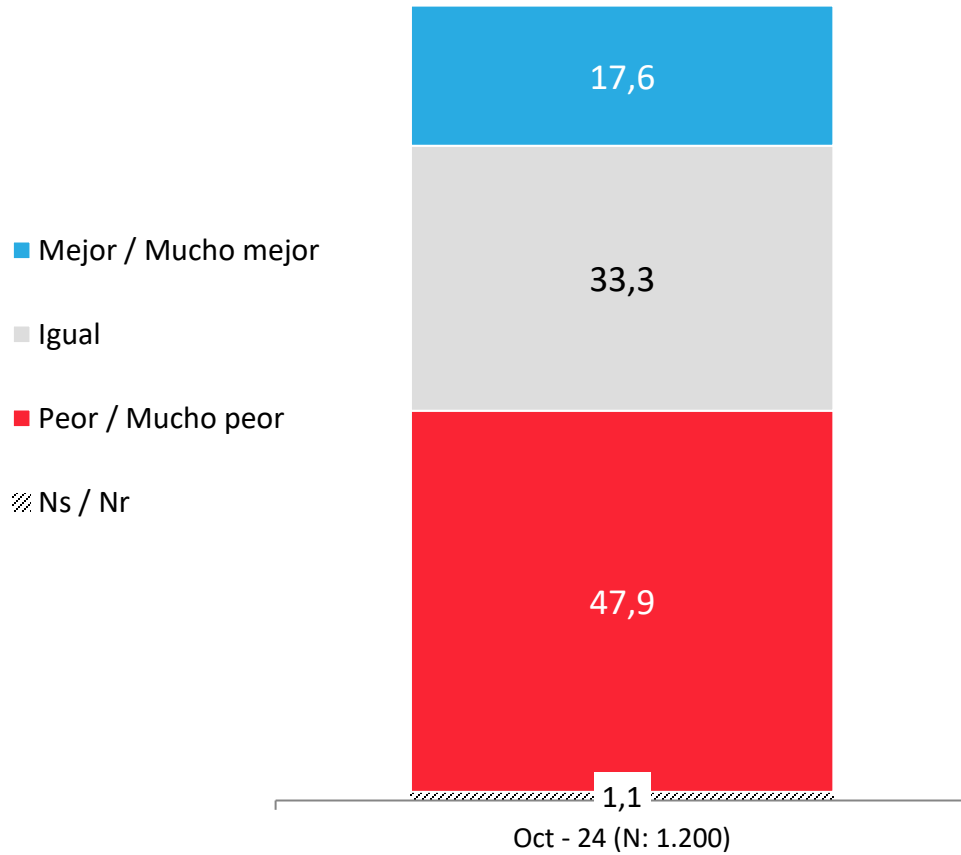

## APERTURA POR SEGMENTOS

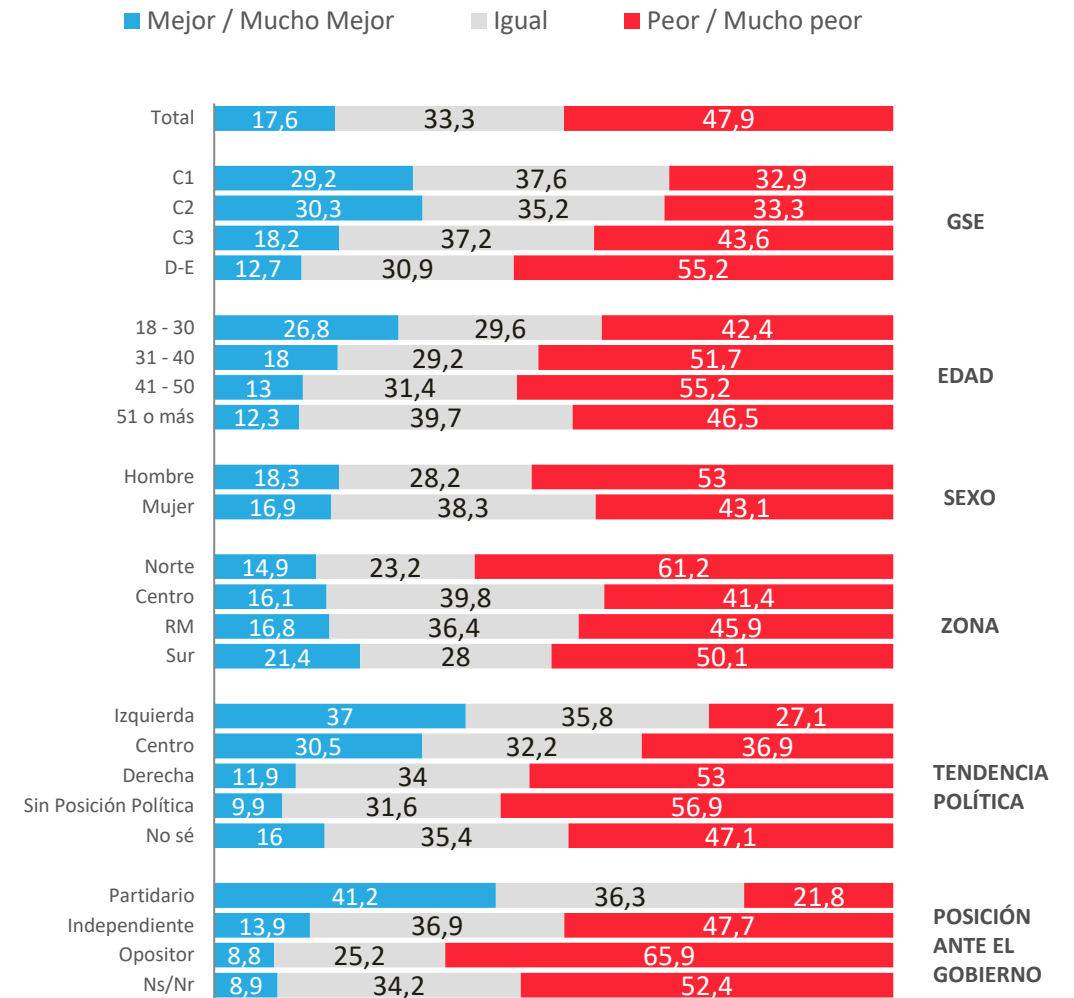

\* No considera los No Sé

# Evolución económica personal: Comparación con año anterior

Comparando tu situación económica actual con la de hace un año, dirías que hoy está

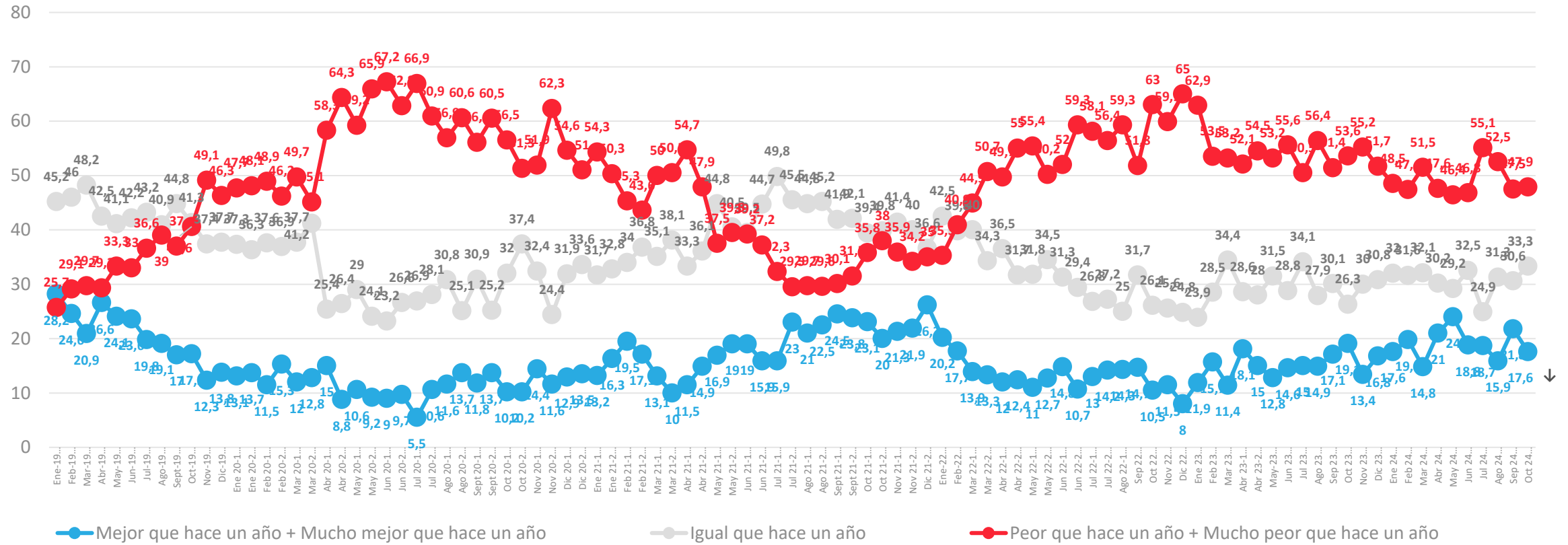

\* No considera los No sé



# Situación económica personal: Proyección a futuro

Pensando en el futuro, crees que tu situación económica en un año estará...

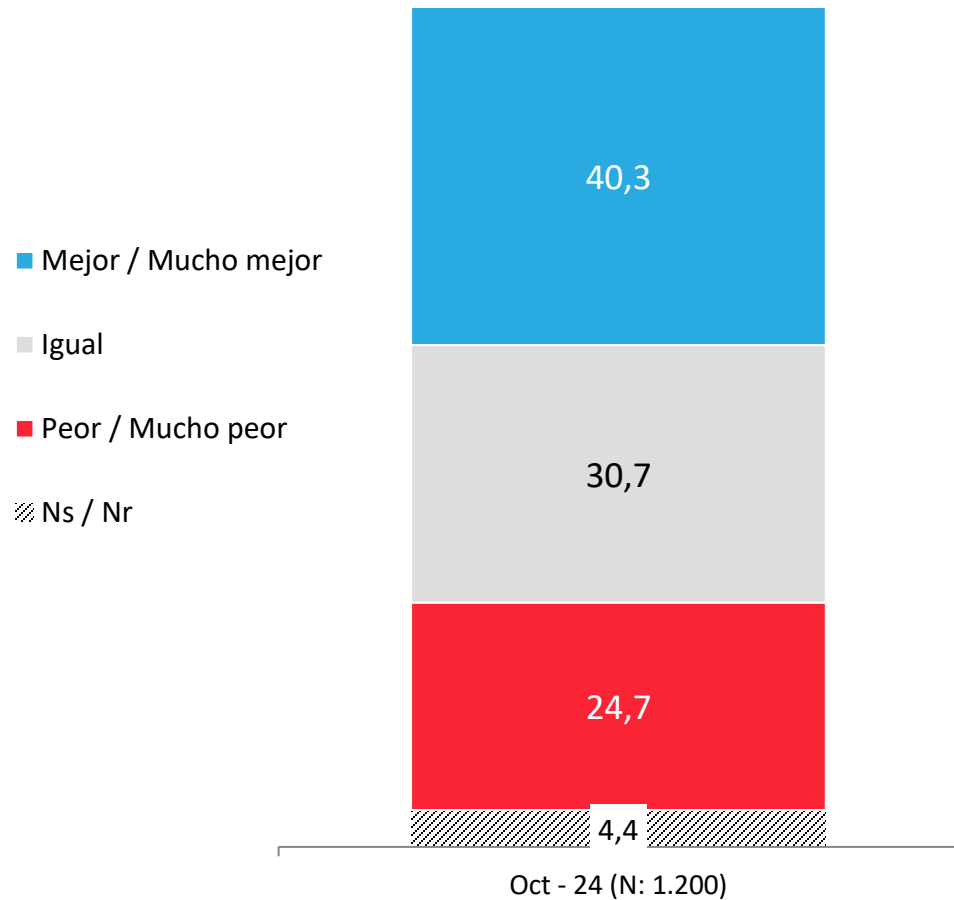

## APERTURA POR SEGMENTOS

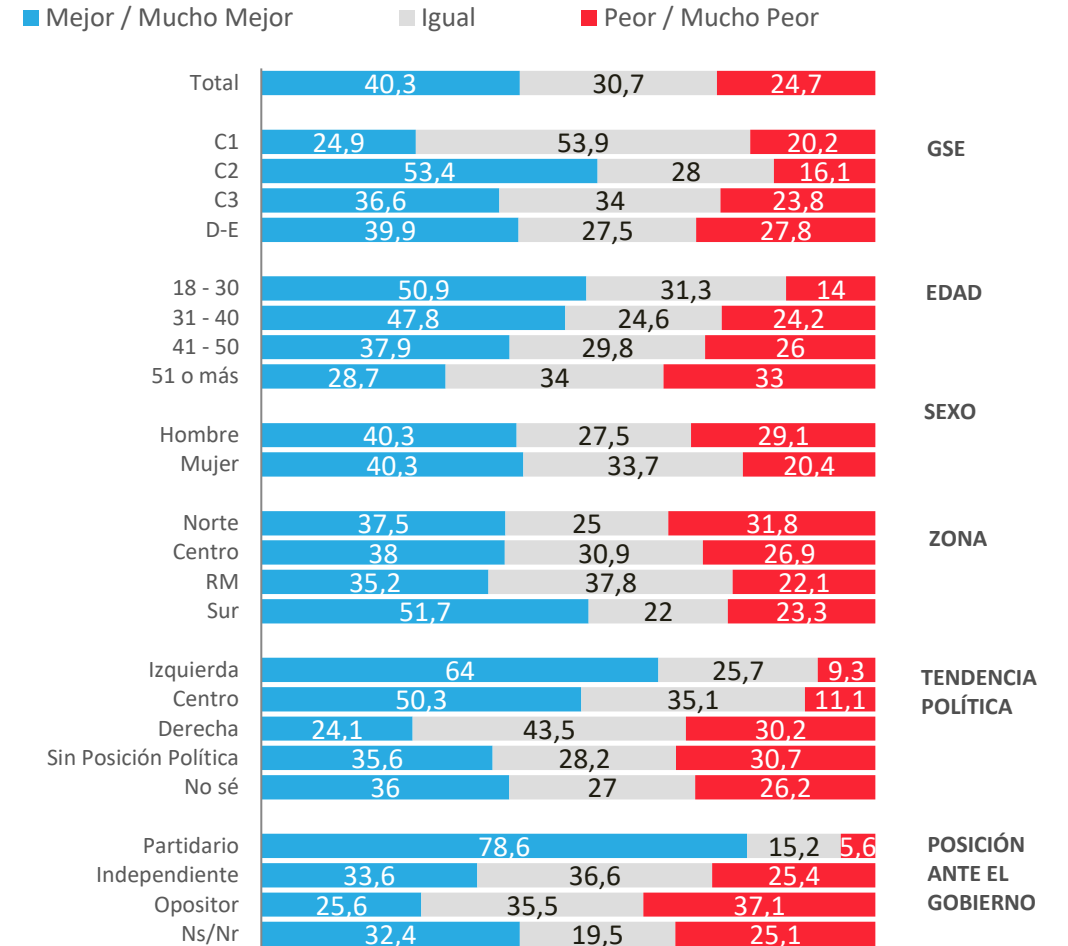

\* No considera los No Sé

# Evolución situación económica personal: Proyección a futuro

Pensando en el futuro, crees que tu situación económica en un año estará...

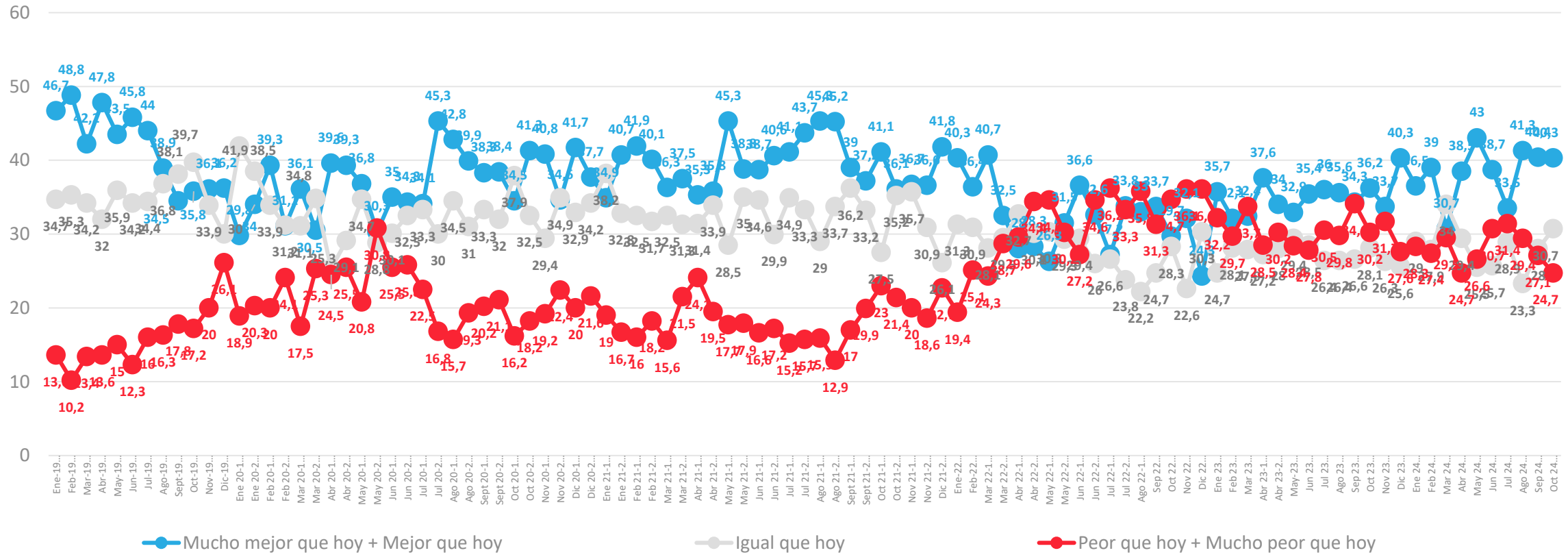

\* No considera los No sé

# Situación Laboral Actual

Actualmente, ¿cuál es tu situación laboral?

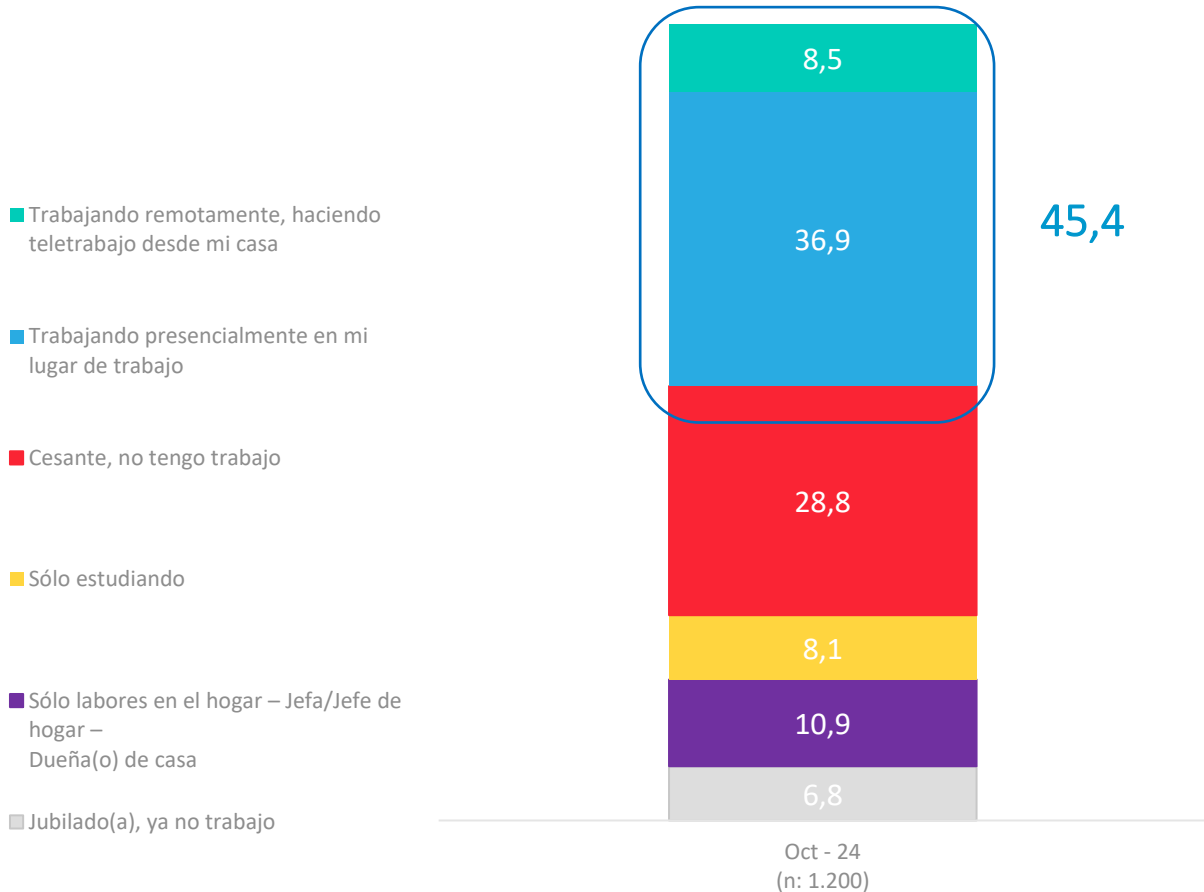

## APERTURA POR SEGMENTOS

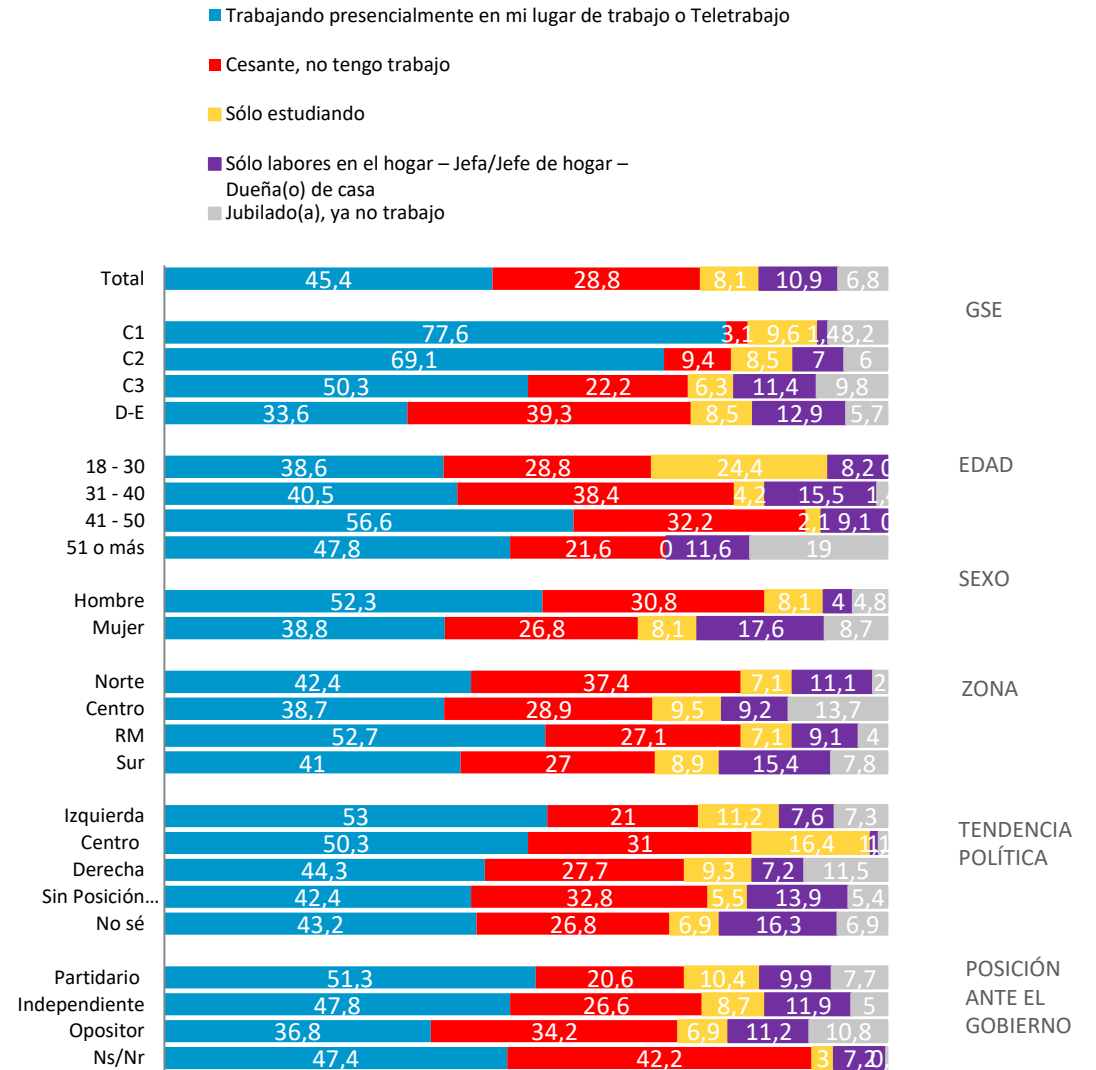

# Evolutivo Situación Laboral Actual

Actualmente, ¿cuál es tu situación laboral?

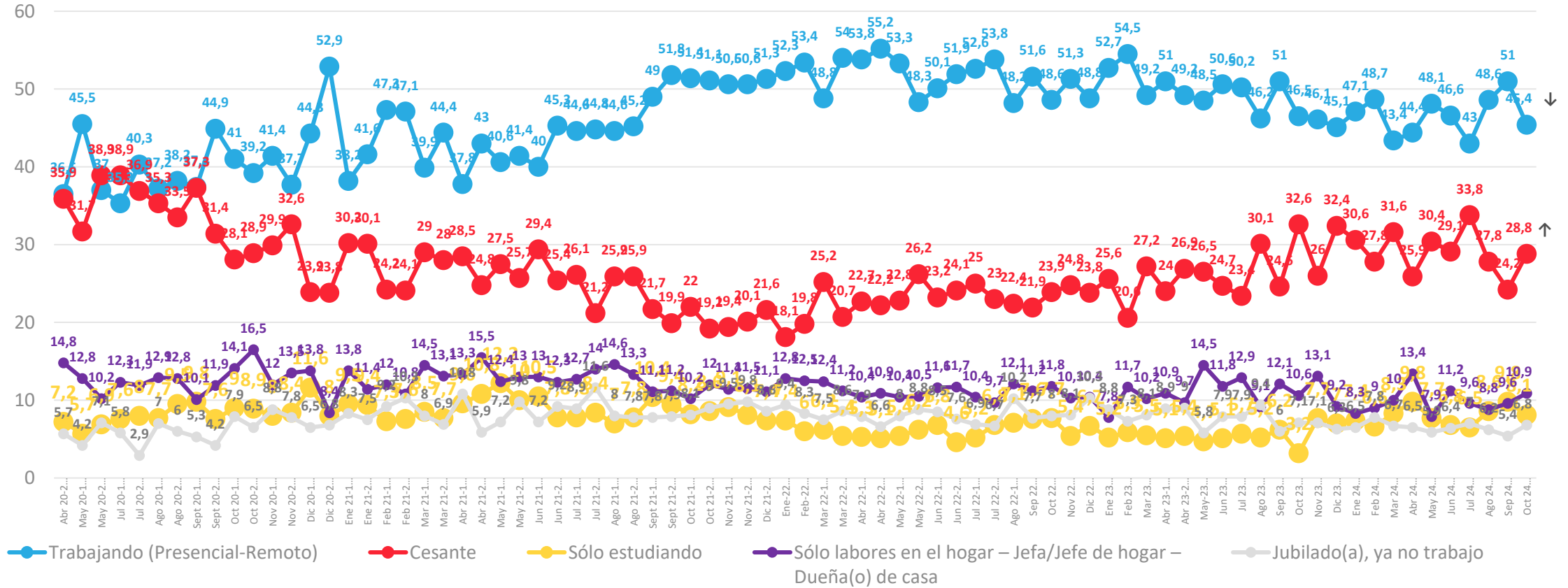

# Relación con ingresos y gastos del hogar en el mes

Actualmente, considerando todos los ingresos de dinero que tiene tu hogar en el mes, ¿cuál de las siguientes frases representa mejor la situación de tu hogar, con relación a todos los gastos que se tienen en un hogar en el mes: alimentación, cuentas de servicios básicos, estudios, arriendo/dividendo, pago de créditos, pago de tarjetas de créditos, etc.?

Con los ingresos de dinero que tenemos actualmente en el mes....

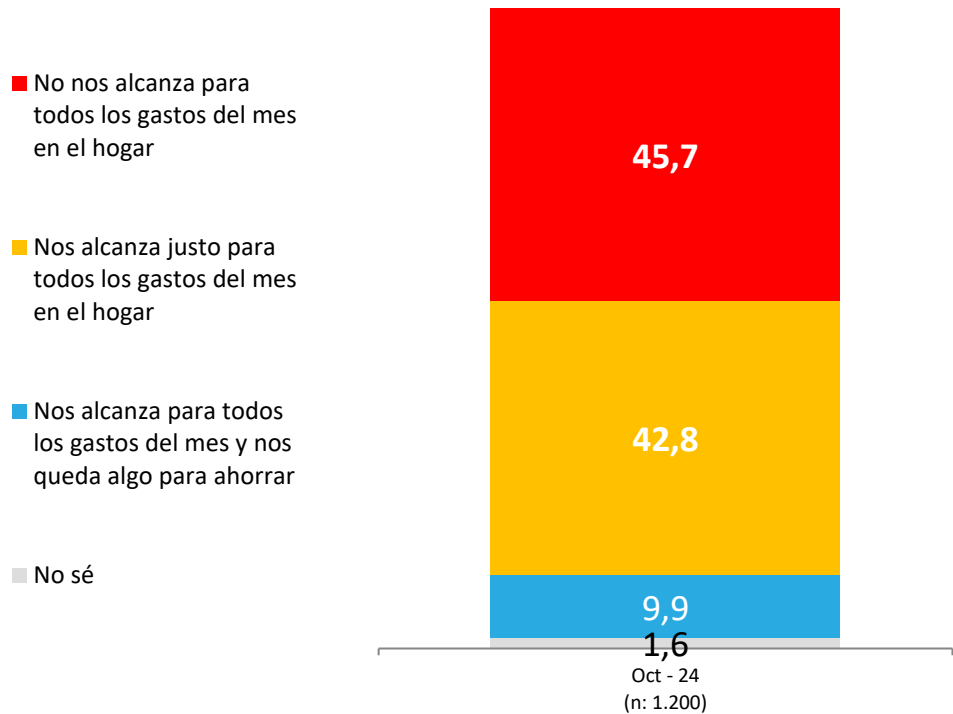

## APERTURA POR SEGMENTOS

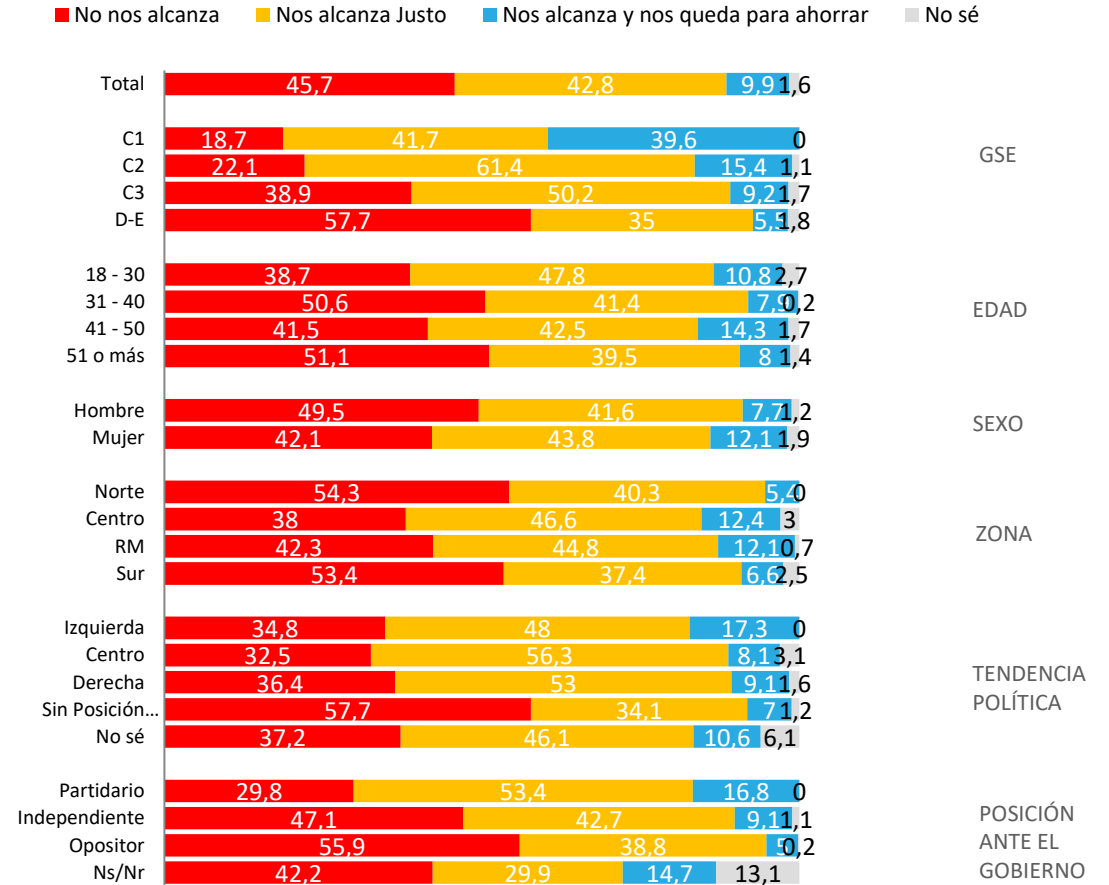

# Evolutivo: Relación con ingresos y gastos del hogar en el mes

¿Cuál de las siguientes frases representa mejor la situación de tu hogar, con relación a todos los gastos que se tienen en un hogar en el mes...

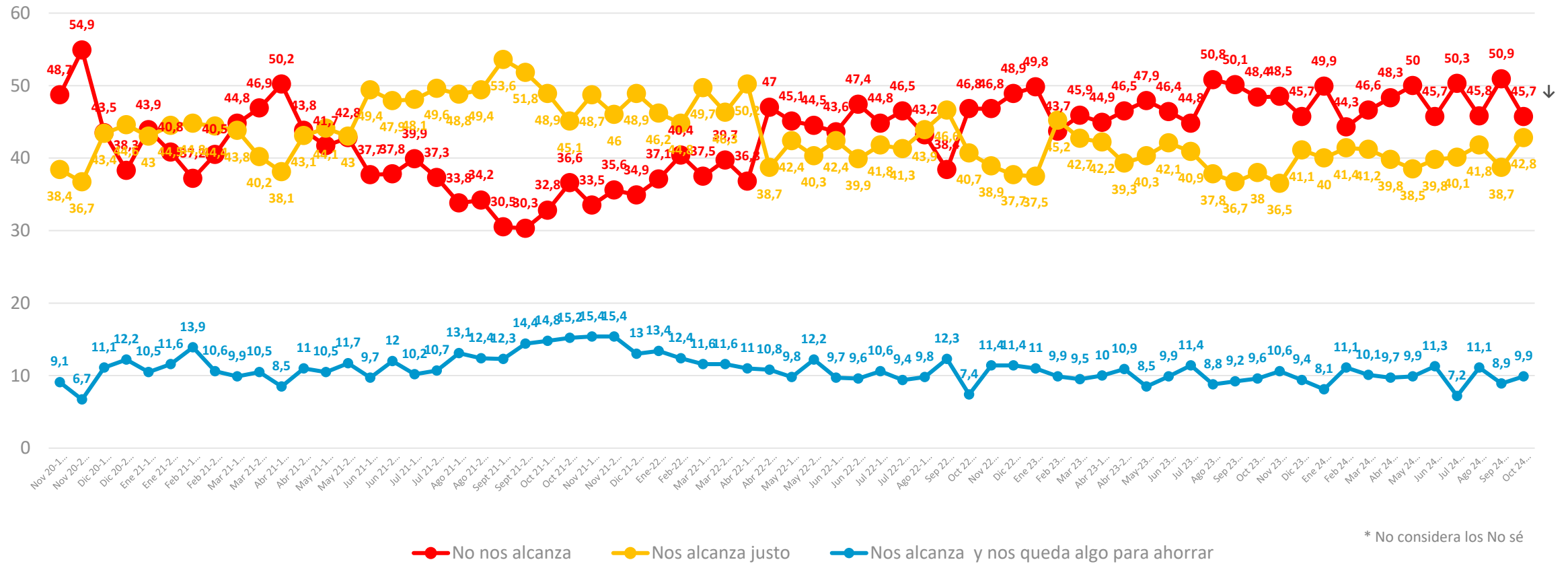

\* No considera los No sé

# Monto de gastos personales: Proyección a futuro

*Pensando en tus gastos personales, ya sea en alimentación, vestuario, entretenimiento, viajes... ¿en los próximos 2 meses estás pensando...?*

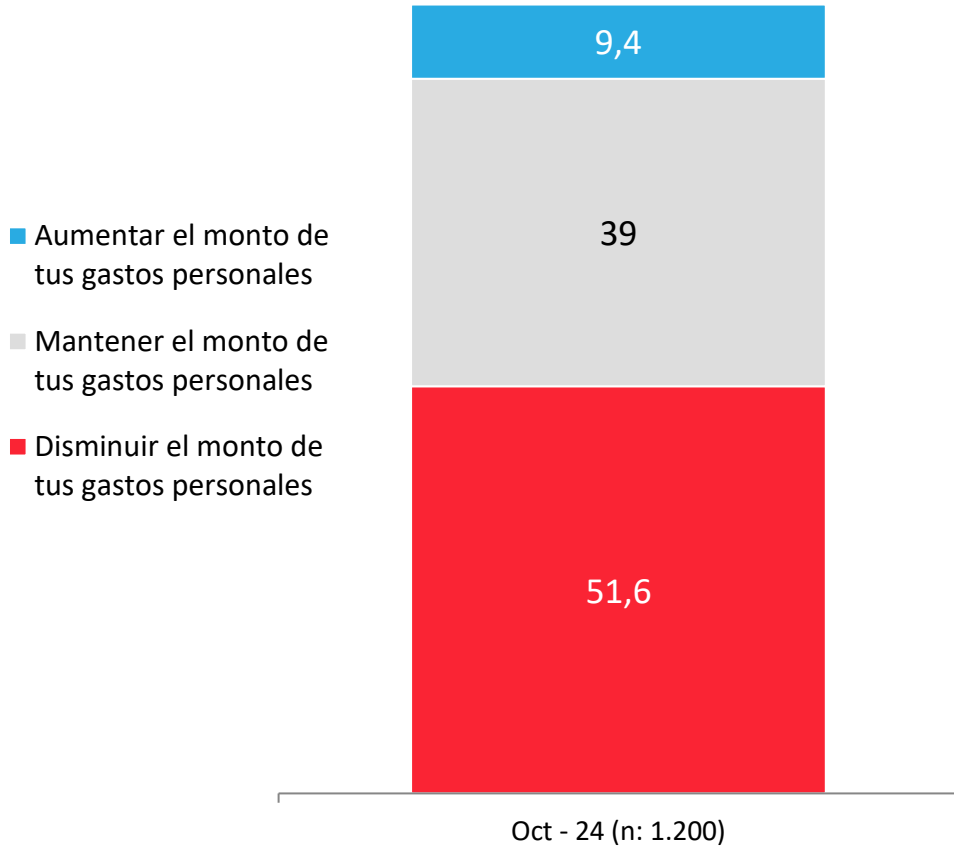

## APERTURA POR SEGMENTOS

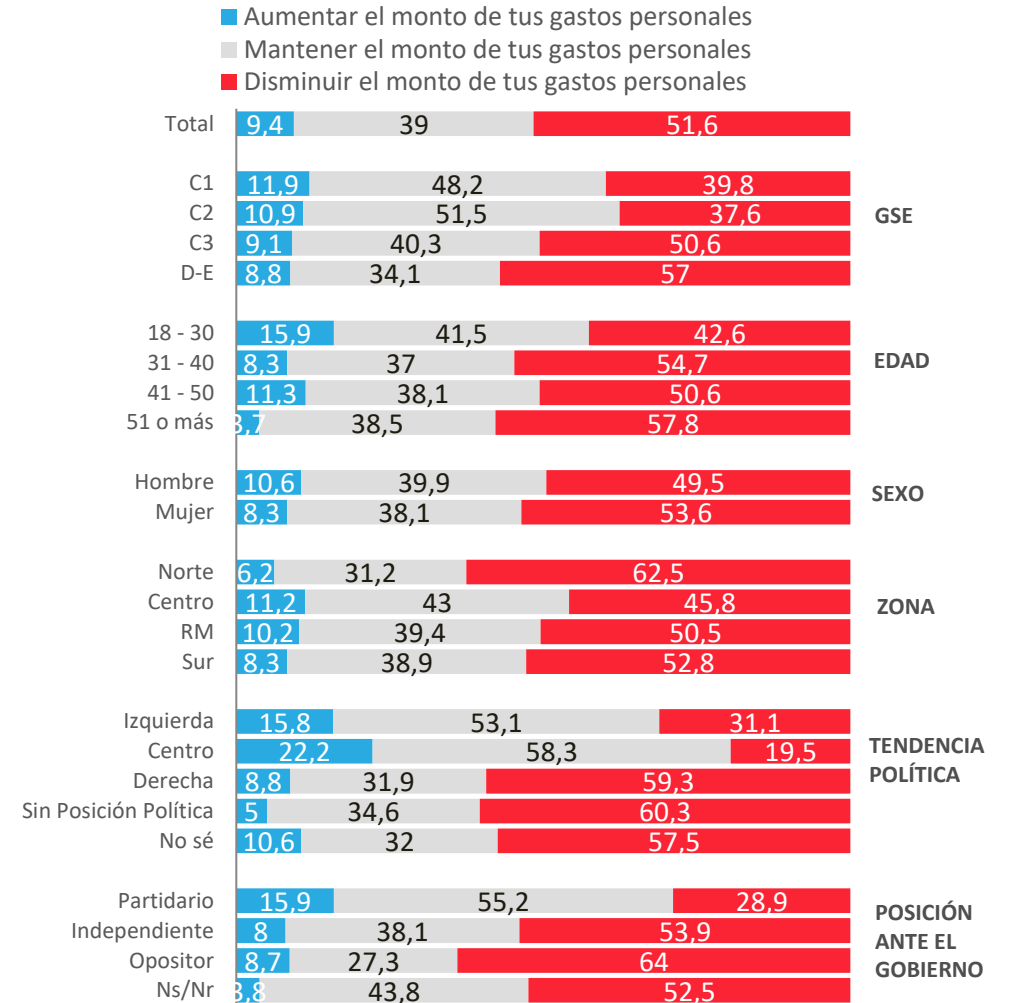

# Evolutivo Monto de gastos personales: Proyección a futuro

Pensando en tus gastos personales, ya sea en alimentación, vestuario, entretenimiento, viajes... ¿en los próximos 2 meses estás pensando...?

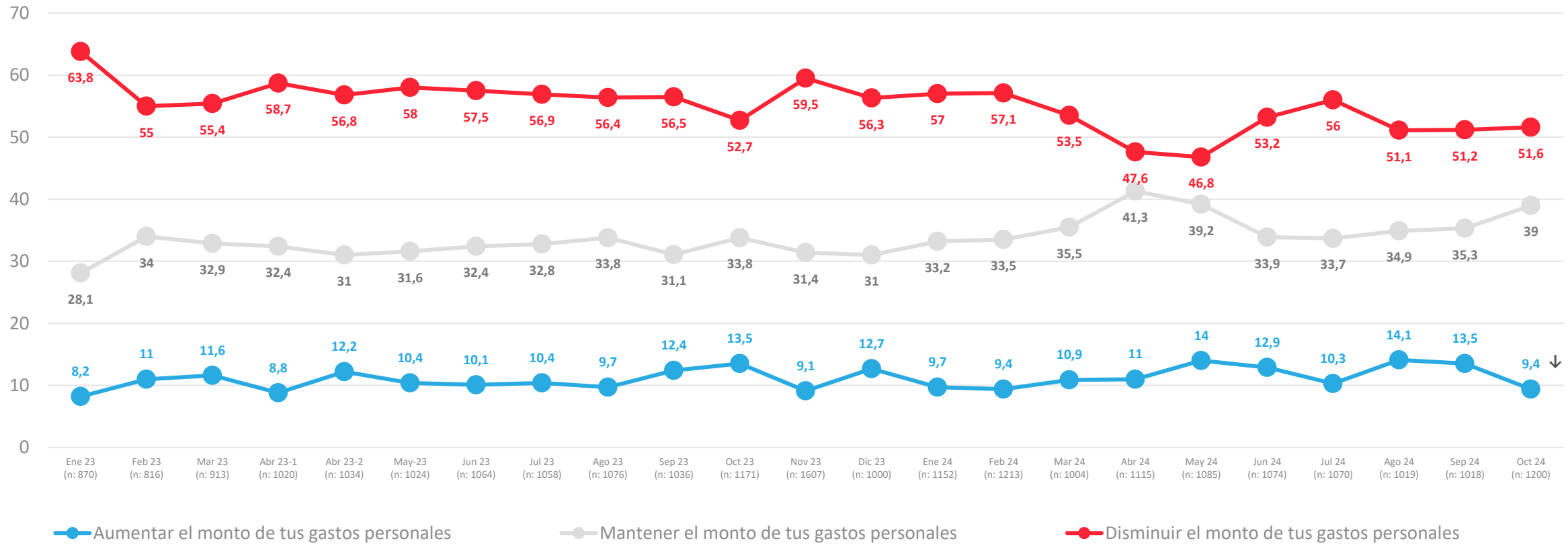



# Víctima de robo /asalto o intento de robo/ asalto últimos 3 meses

¿Tu o algún miembro de tu hogar ha sido víctima de algún robo, asalto o intento de robo o asalto, ya sea dentro del hogar o fuera del hogar en los últimos 3 meses?

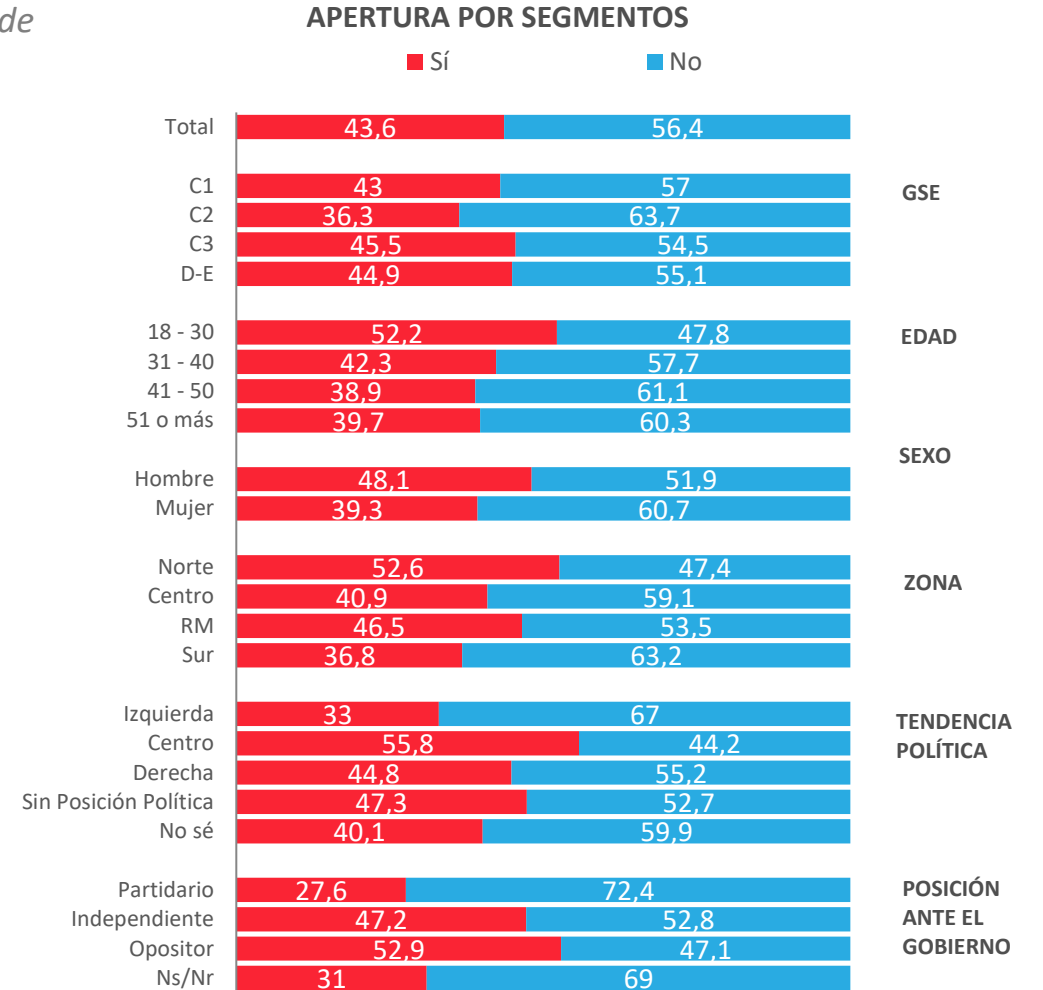
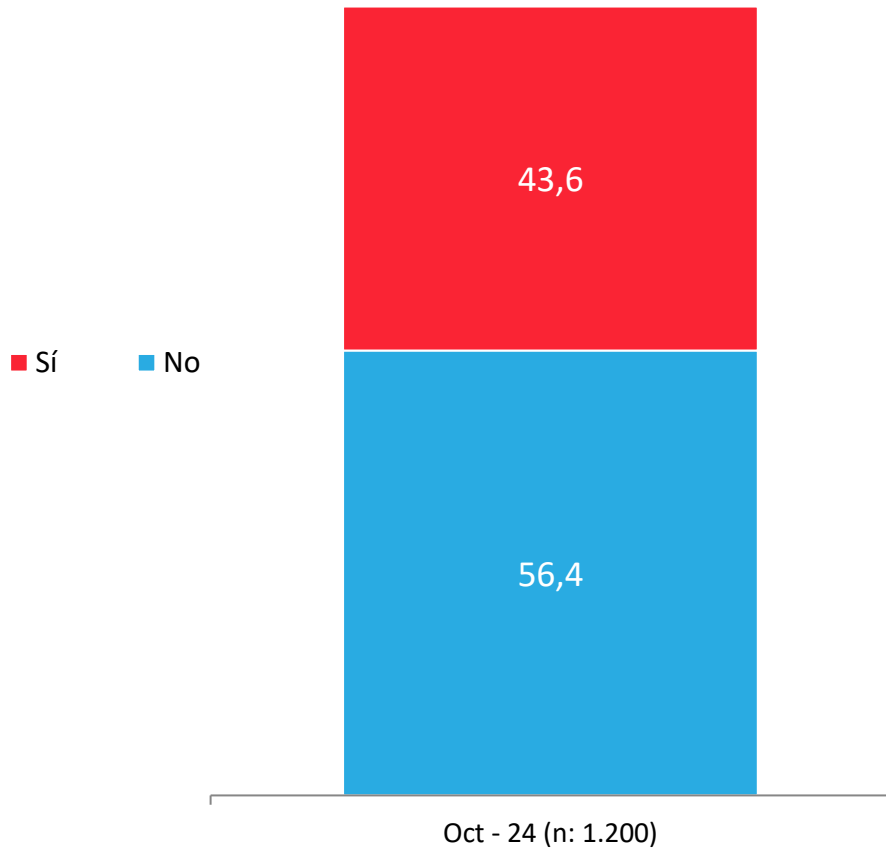

# Evolutivo Víctima de robo /asalto o intento de robo/ asalto últimos 3 meses

¿Tu o algún miembro de tu hogar ha sido víctima de algún robo, asalto o intento de robo o asalto, ya sea dentro del hogar o fuera del hogar en los últimos 3 meses?

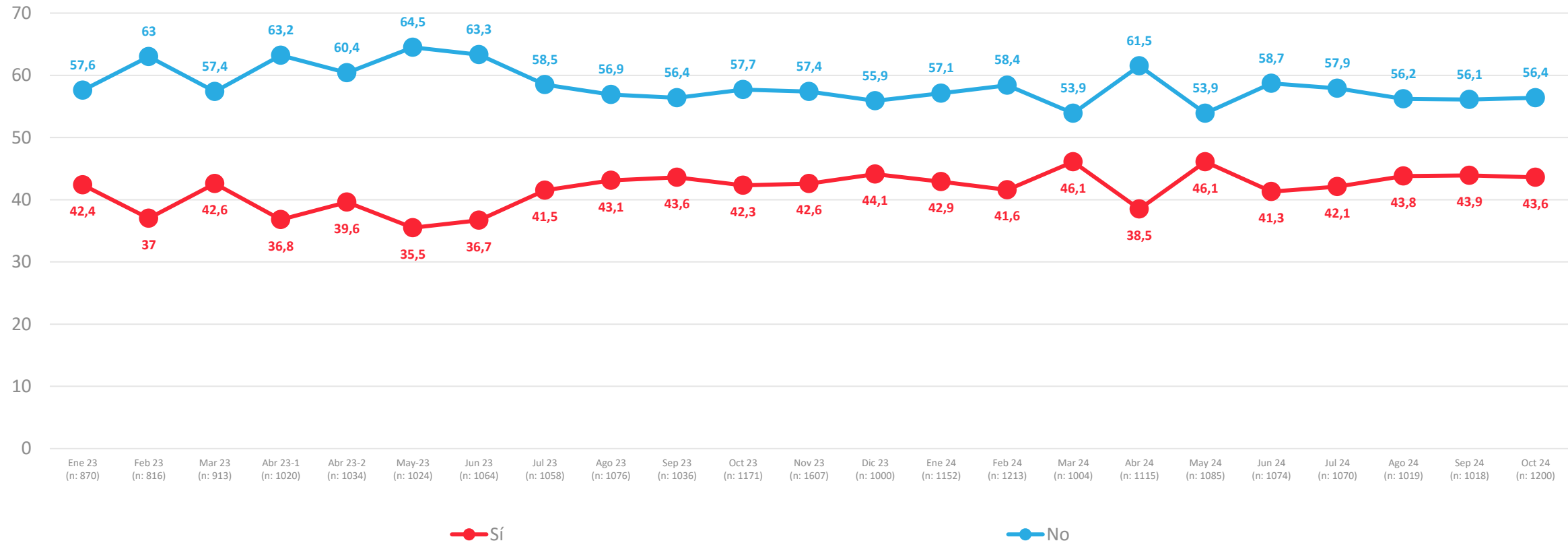

# Percepción de felicidad

¿Qué tan feliz te sientes con tu vida en general?

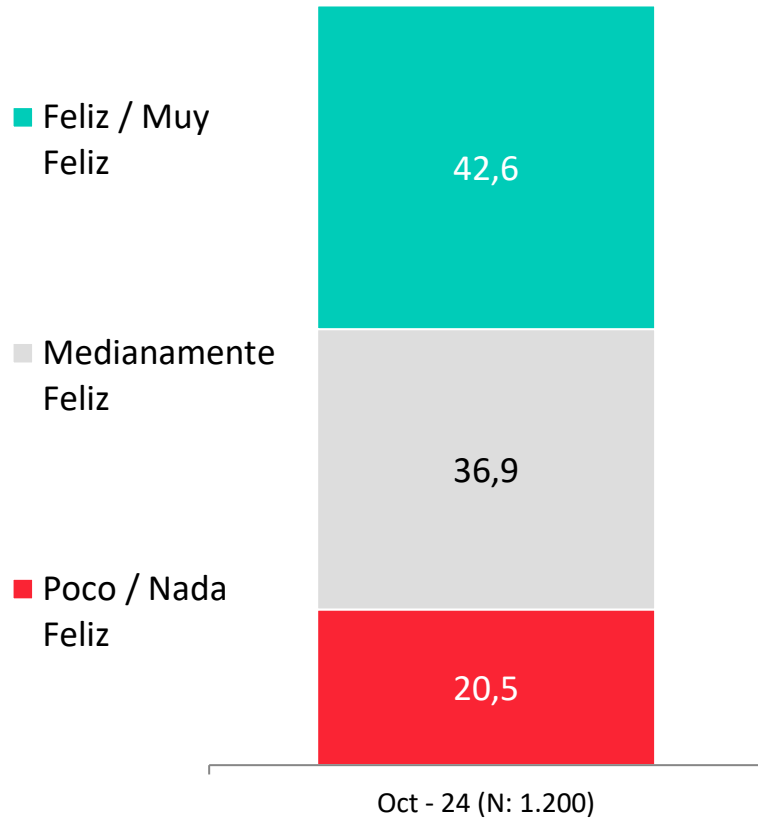

## APERTURA POR SEGMENTOS

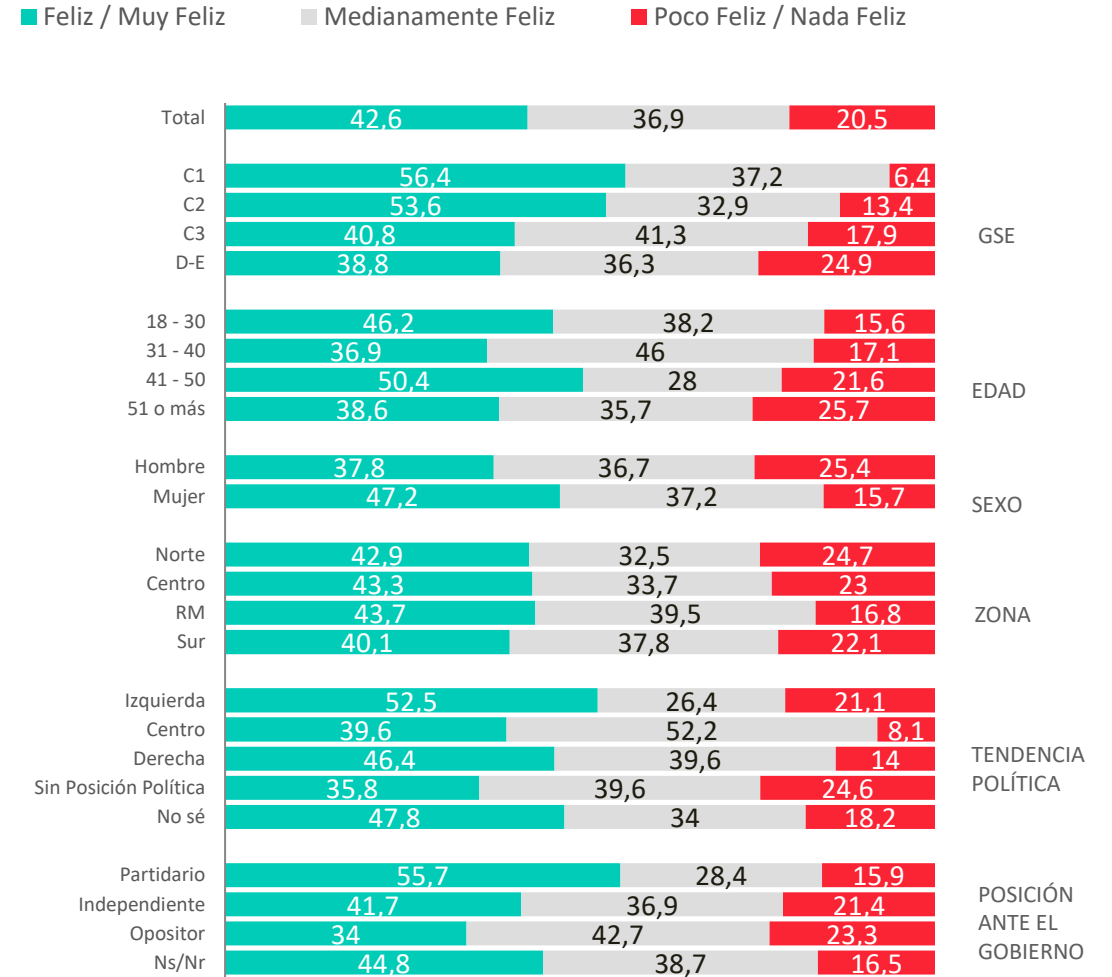

# Evolutivo percepción de felicidad

¿Qué tan feliz te sientes con tu vida en general?

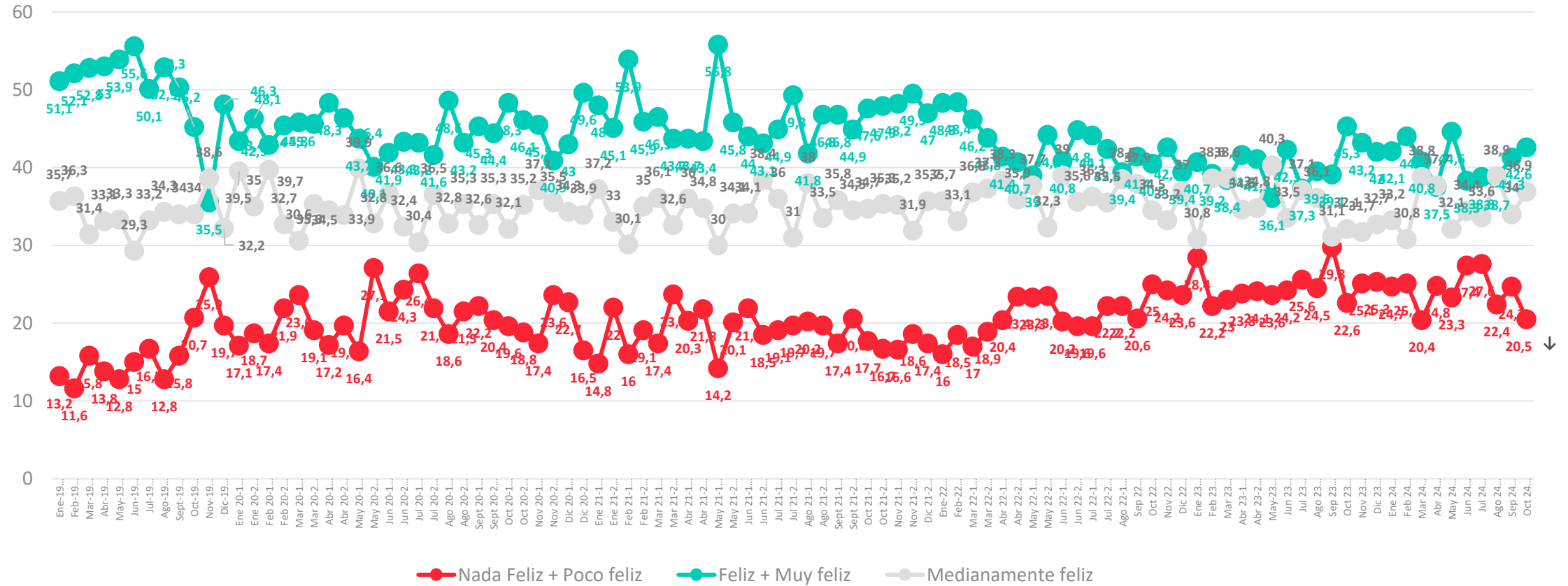



ACTIVA

# Evaluación Presidente y Gobierno

---



PULSO  
CIUDADANO

# Aprobación de Gabriel Boric

Independientemente de tu posición política, ¿apruebas o desapruebas la forma en que Gabriel Boric está conduciendo su Gobierno?

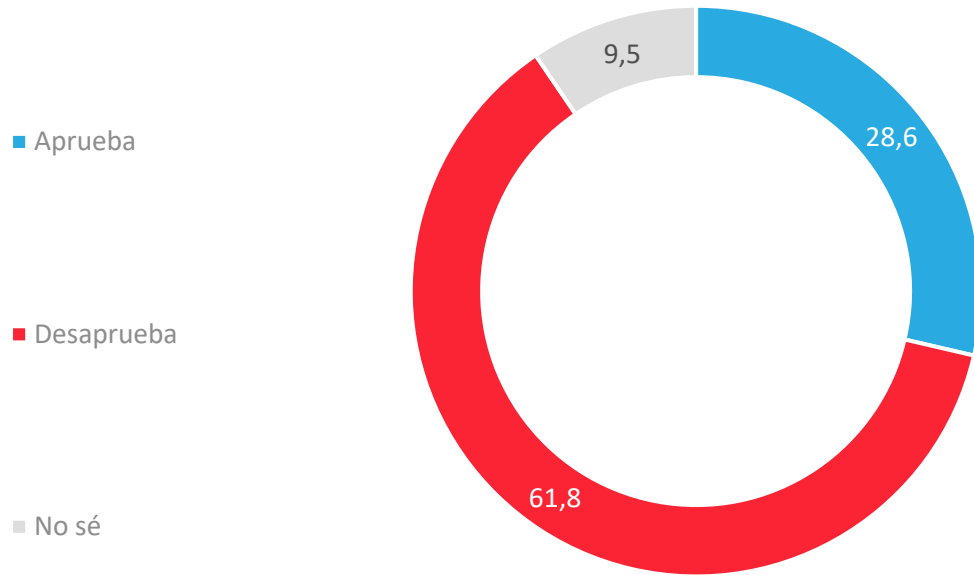

## APERTURA POR SEGMENTOS

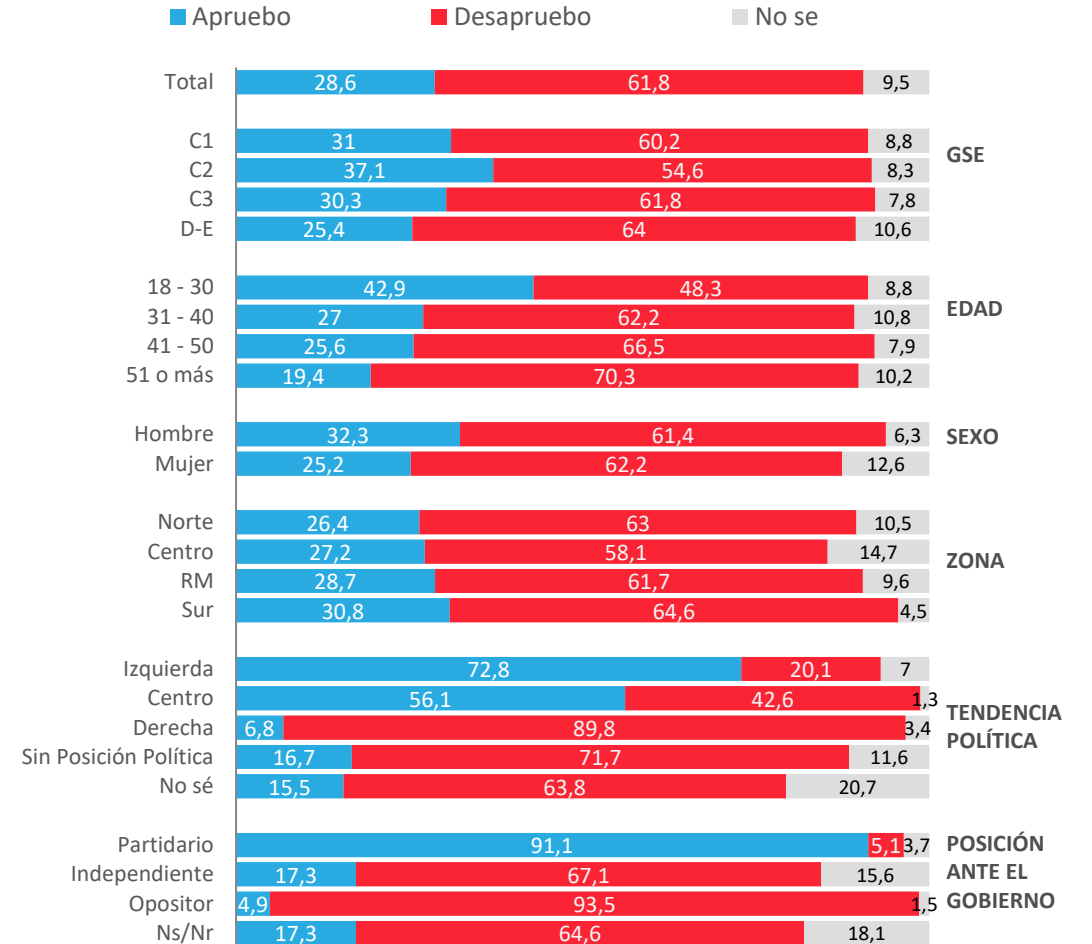

# Evolutivo aprobación Presidencia

Independientemente de tu posición política, ¿apruebas o desapruebas la forma en que Sebastián Piñera/Gabriel Boric está conduciendo su Gobierno?

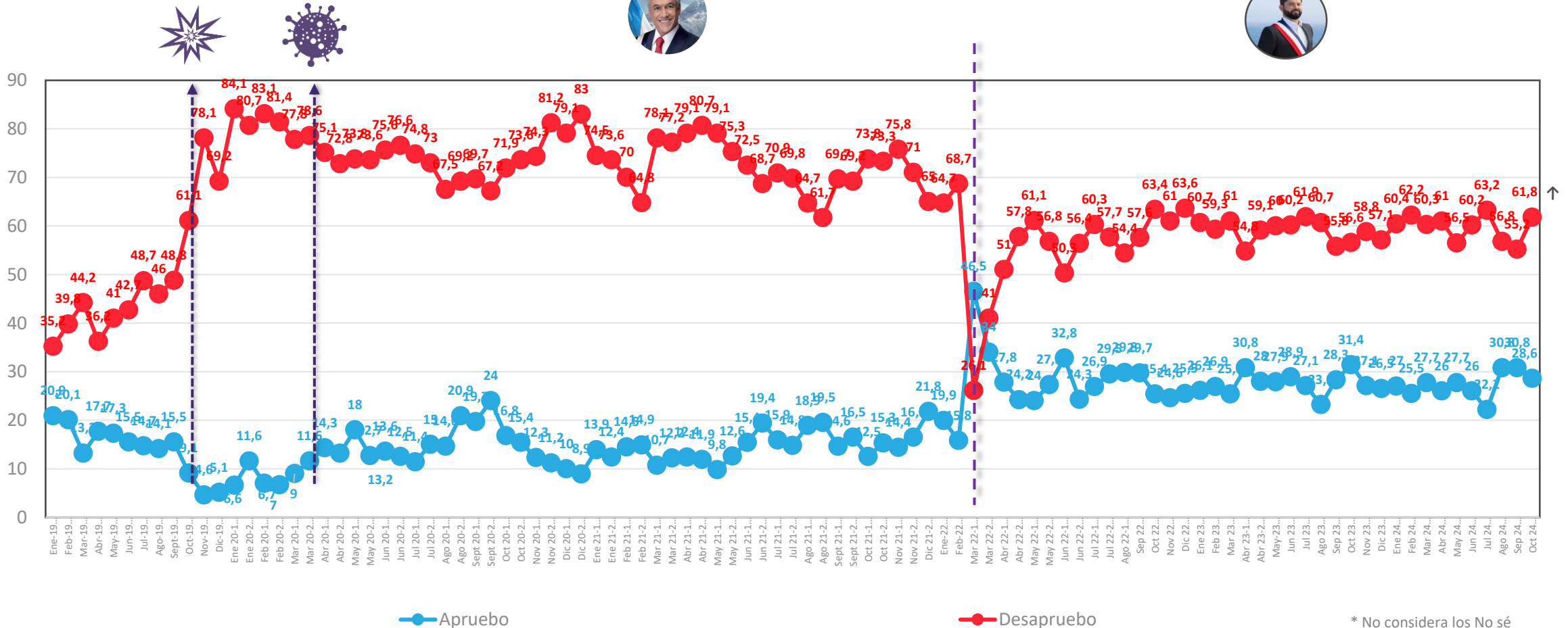

\* No considera los No sé

\* A partir de la medición de enero 2020, se comenzó a utilizar una escala de 2 niveles ; Apruebo/Desapruebo y No sé.

Datos expresados en porcentajes (%). Sobre la Base del Total Entrevistas (N: 1.200 EM: +/- 2,8 %)

↕ Diferencias significativas al 5% de significancia estadística

# Evolutivo aprobación Presidencial – Presidente Gabriel Boric

Independientemente de tu posición política, ¿apruebas o desapruebas la forma en que Gabriel Boric está conduciendo su Gobierno?

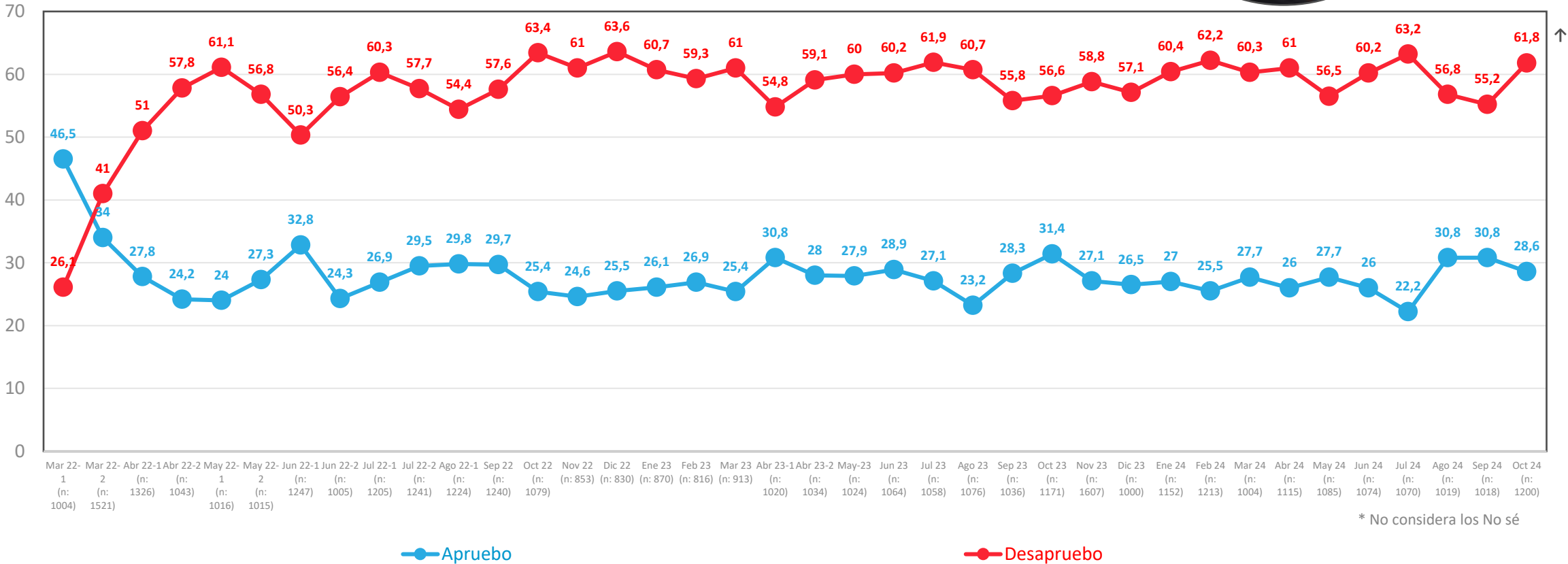

\* No considera los No sé



# Aprobación de Gabinete

Independientemente de tu posición política, ¿apruebas o desapruebas la forma en que los ministros y ministras están desarrollando su labor?

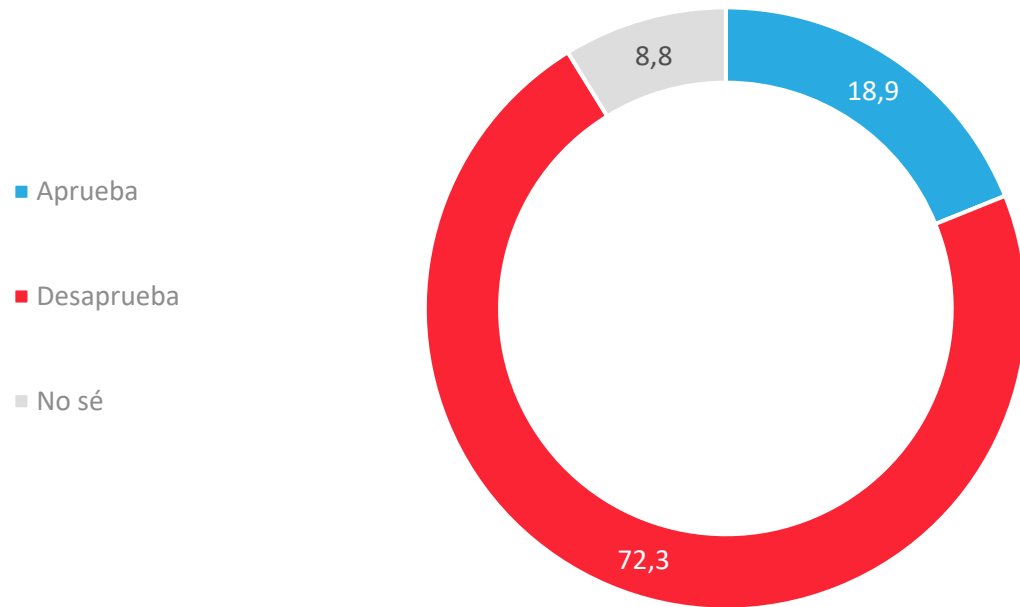

## APERTURA POR SEGMENTOS

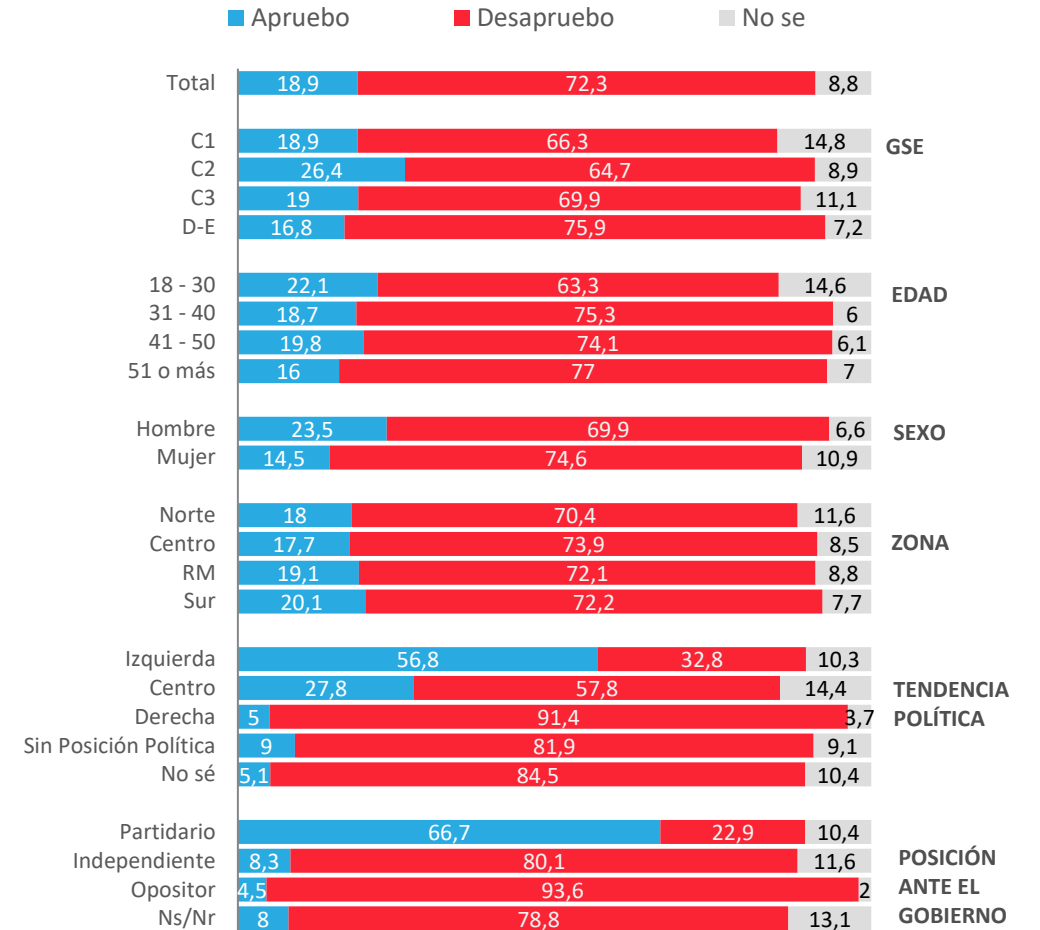

# Evolutivo aprobación de Gabinete

Independientemente de tu posición política, ¿apruebas o desapruebas la forma en que los ministros y ministras están desarrollando su labor?

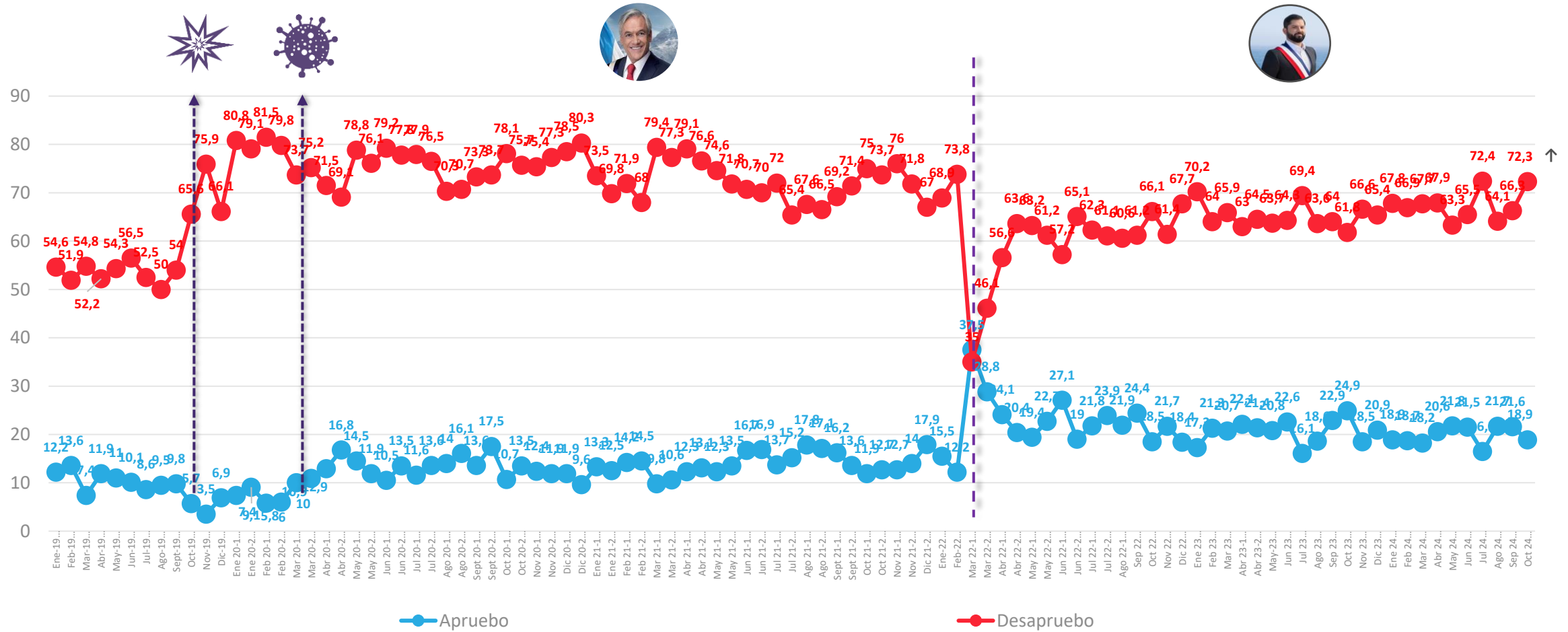

\*A partir de la medición de Enero 2020, se comenzó a utilizar una escala de 2 niveles ; Apruebo /Desapruebo y No sé

Datos expresados en porcentajes (%). Sobre la Base del Total Entrevistas (N: 1.200 EM: +/- 2,8 %)

↕ Diferencias significativas al 5% de significancia estadística

# Aprobación del Congreso

Independiente de tu posición política, ¿apruebas o desapruebas la forma en que el Congreso está desarrollando su labor?

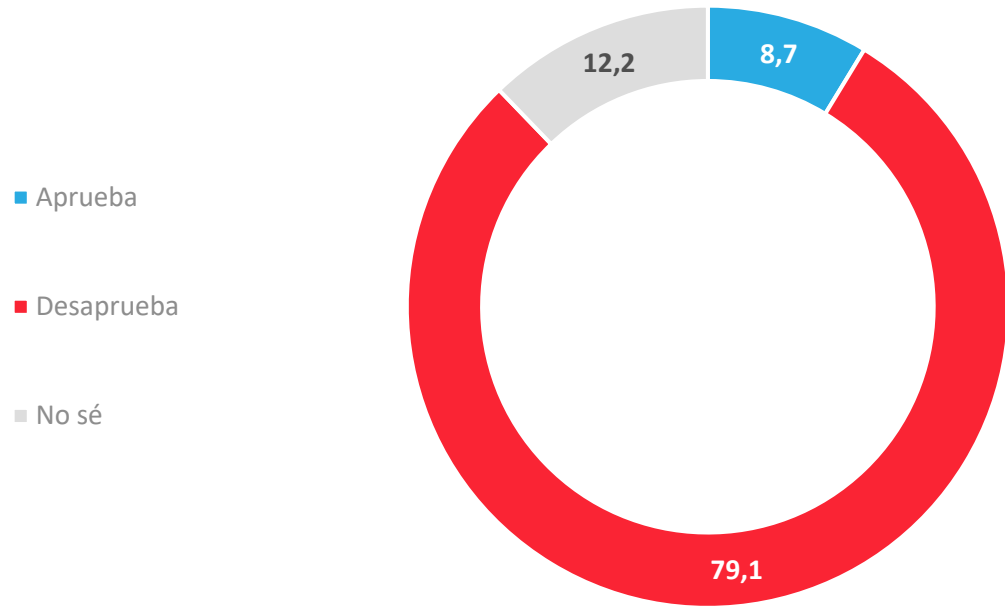

## APERTURA POR SEGMENTOS

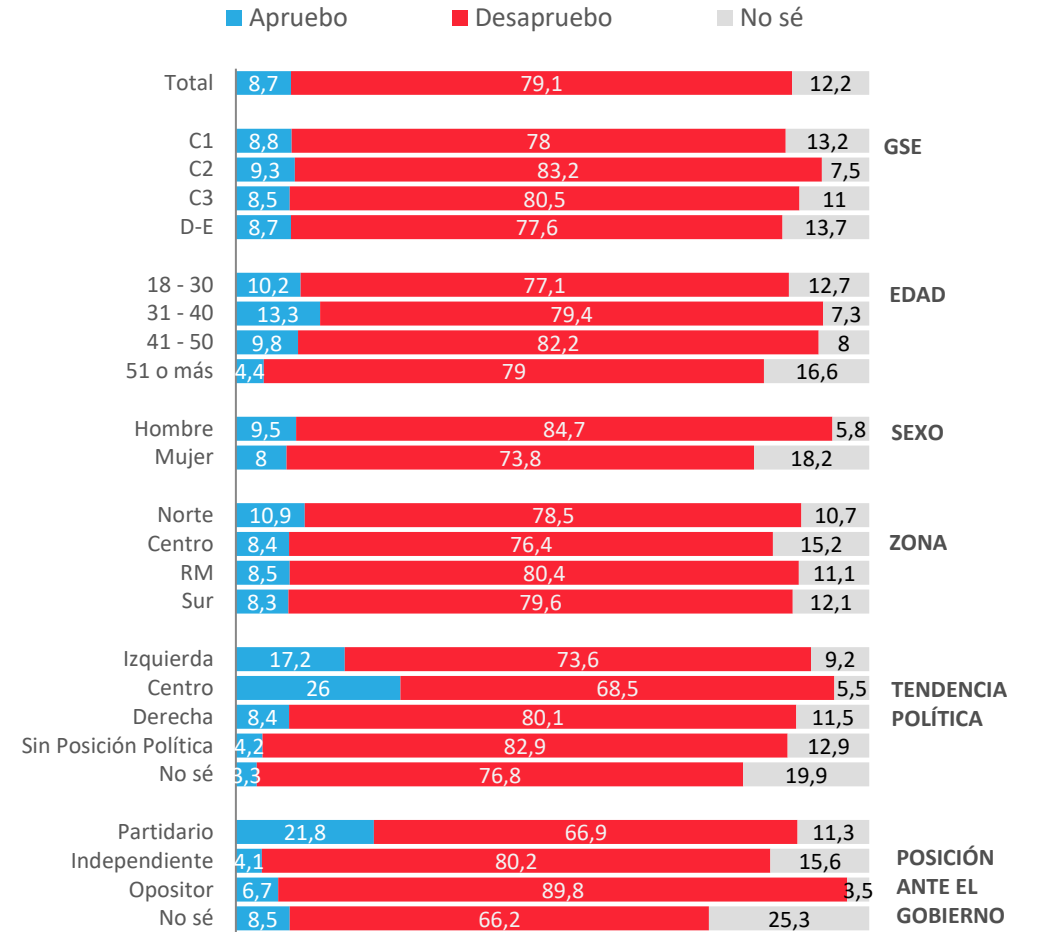

# Evolutivo Aprobación del Congreso

Independiente de tu posición política, ¿apruebas o desapruebas la forma en que el Congreso está desarrollando su labor?

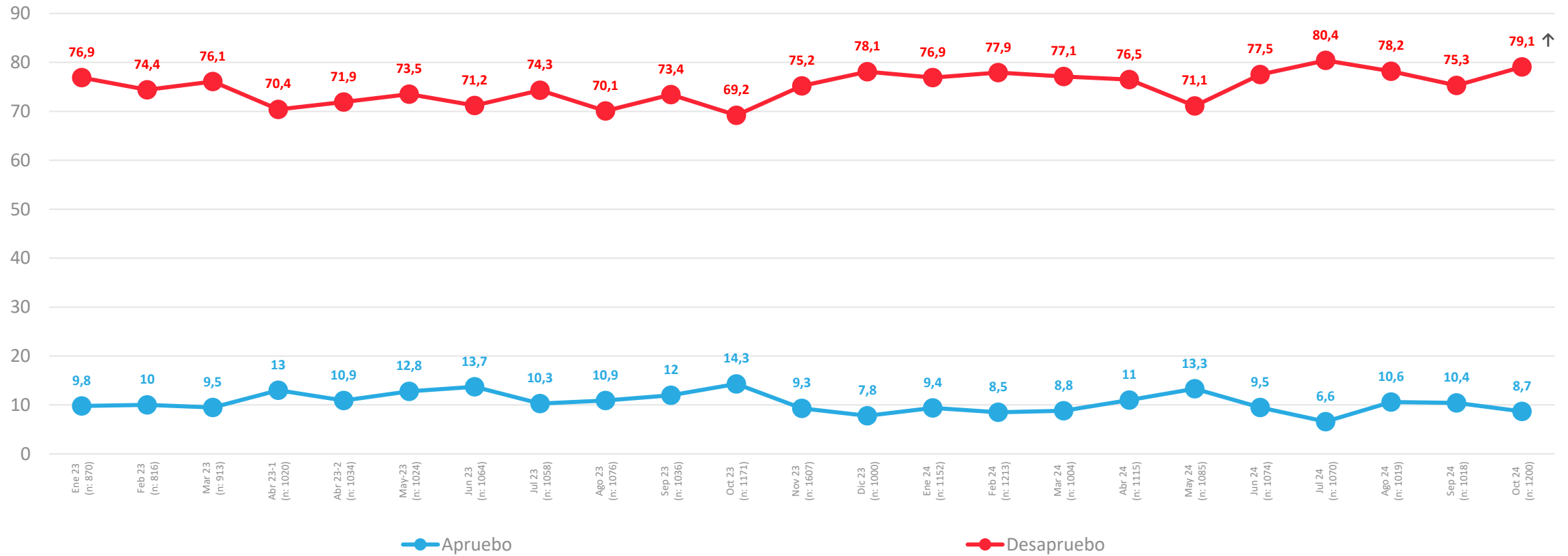

# Aprobación de Poder Judicial

¿Apruebas o desapruebas la forma en que el poder judicial en Chile, por medio de sus tribunales está desarrollando su labor?

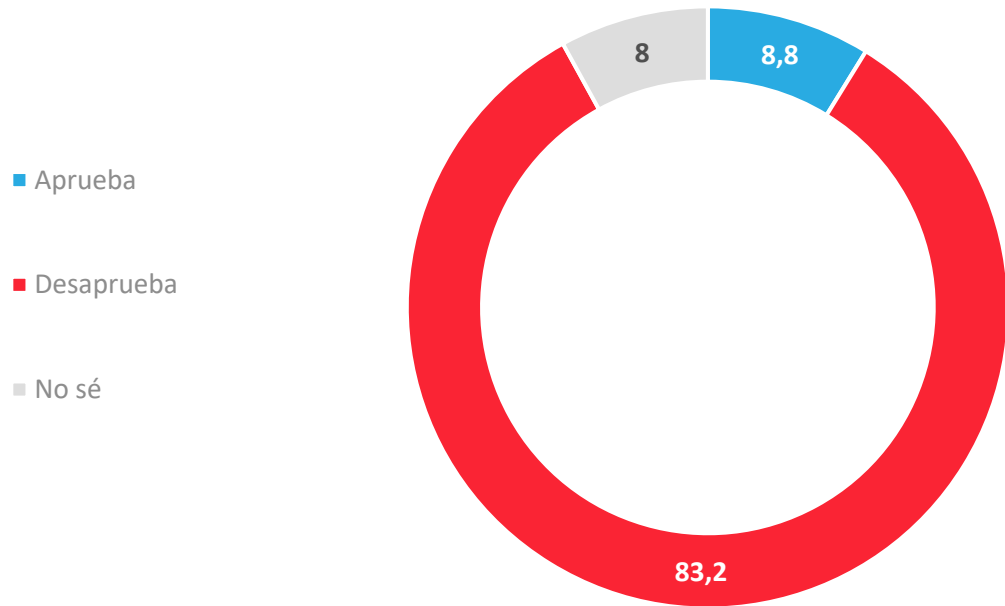

- Aprueba
- Desaprueba
- No sé

## APERTURA POR SEGMENTOS

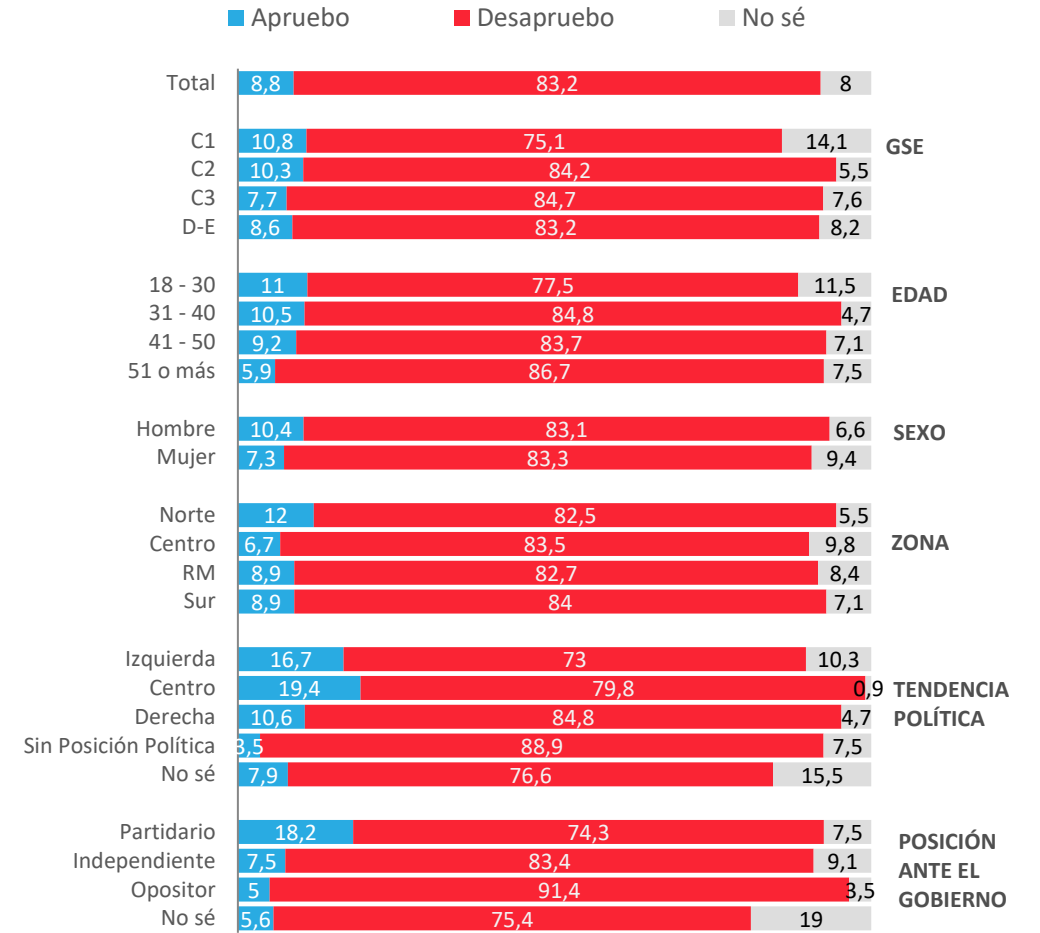

# Evolutivo aprobación del Poder Judicial

¿Apruebas o desapruebas la forma en que el poder judicial en Chile, por medio de sus tribunales está desarrollando su labor?

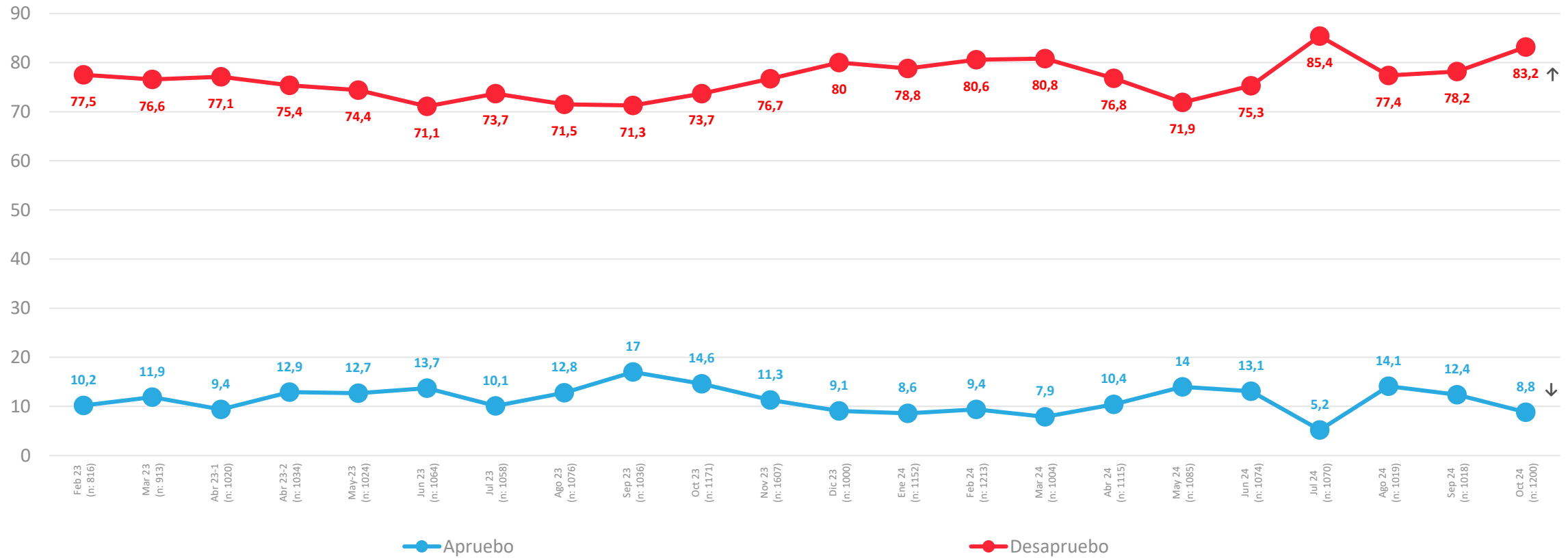

ACTIVA

# Problemas País

---



PULSO  
CIUDADANO

# Percepción de principales problemas del país

Respuesta Guiada

¿Cuáles son los 3 principales problemas de Chile en estos momentos?

Abr 22-1	Abr 22-2	May 22-1	May 22-2	Jun 22-1	Jun 22-2	Jul 22-1	Jul 22-2	Ago 22-1	Sep 22	Oct 22	Nov 22	Dic 22	Ene 23	Feb 23	Mar 23	Abr 23-1	Abr 23-2	May 23	Jun 23	Jul 23	Ago 23	Sep 23	Oct 23	Nov 23	Dic 23	Ene 24	Feb 24	Mar 24	Abr 24	May 24	Jun 24	Jul 24	Ago 24	Sep 24	Oct 24	
41,7	36,8	45,2	47,2	47,6	46,5	49,7	46,1	53,2	45,2	53,6	50,6	54,4	50,4	52,7	44,8	50	51,1	49,2	43,4	48,5	43,7	44,3	46,1	49,3	52,4	52,6	51,9	45,8	48,6	45,9	47,6	51,8	53,8	46,5	Delincuencia	46,7
10,1	8,9	9,2	9,9	14,1	10,2	7,5	9,7	9,7	9,4	9,8	8,7	11,2	9,3	10,9	11,5	12,9	13,2	11,5	18,7	26	23,6	16,9	17,8	21,1	25,7	21,7	20,8	24,7	16	21,9	19,5	20	22,8	23	Corrupción	29,8 ↑
22,1	17,8	19,6	21,3	19,1	18,7	20,4	20,1	21,9	19,1	21,9	22	23,3	23,8	25	28,6	29,2	32,3	25,5	23,6	19,1	11,3	17,1	16,8	25,8	24,3	26,8	31,4	27,7	34,4	29,5	25,4	29,8	25,7	23,1	Inmigración	26,9 ↑
17	14,8	19,5	19	20,3	19,7	20,5	17,5	21,2	17	14,4	15,7	17,6	15,8	19,3	23,5	26,2	25,8	18,9	16,8	15,6	13,9	16,5	15,5	20,2	19,3	24	26,1	25,9	20,5	18,4	19,9	19,4	19	18,8	Narcotráfico	21,4
11,1	11,2	15	14,8	16,4	15,1	13,2	16,5	18,8	18,8	20,2	18,9	12,8	18,8	17,7	15	20,8	21,2	14,8	16	14,5	15,3	13,8	14,4	17,4	18	19,2	16,4	18,1	19,7	15,9	15,1	19,3	18,3	18,6	Seguridad Pública	17,4
8	9,1	9,3	6,7	9,1	6,1	8,4	9,2	8,5	9,3	9,9	13,6	11,8	12,3	12,3	11,2	10,3	9,8	17,7	16,5	17,3	16,3	15,6	18,8	18,8	16,9	13,4	14,5	12,6	12,9	13,4	18,4	14,1	18,8	14,7	Desempleo	16,6
5,9	6,9	11,4	9,2	9,9	12,3	8,2	7,9	7,5	7,8	10,3	6,7	7,5	9,8	10,4	7,3	15,3	10,6	11,3	7,5	8,9	8,3	8,6	11,2	8,9	7,9	14,1	14,2	10,9	12,8	10,3	12,9	17,1	18,3	17,1	Justicia/Sistema Judicial	16,2
41,3	42,9	36,2	32,4	34,3	45,3	40,9	41,2	37,3	31,8	38,7	35,8	35,7	30,6	33,1	34,2	29,3	26	38,7	25,8	28,6	29,8	26,8	28,3	21,6	21,1	15,1	15,3	20,5	21,8	16,4	19,4	17,3	22,4	19,3	Inflación	15,8 ↓
18,5	16	15,2	18,3	17,4	15,8	19,7	15,8	16	21,3	15,2	22,7	21,4	18,4	17,2	20	12,6	18,4	18,1	20,6	18,3	20,5	20,8	19,8	16,7	19	17,6	13,5	16,1	15,8	17,2	15	14,6	14,5	16,5	Salud	15,4
20,6	18,1	11,8	13,4	13,5	11,7	10,6	13,2	10,9	14,9	12,4	14,5	17,2	13,7	15,3	14	13,1	11,3	11,4	12,9	15	15,1	15,6	14,5	13,2	14,9	19,8	14,1	8,8	12,4	14,6	15,7	13,7	13	18,4	Pensiones - Jubilaciones	12,6 ↓
8,7	10	12,5	10,5	6,4	10,1	13,7	10,3	10,5	10,4	7,7	6,1	7	8,8	6,2	7,6	8,7	6,9	8,7	10,1	9,3	10,4	10,1	9	6,3	5,3	5,7	8,6	8,3	7,9	6,7	7,2	8,8	9,3	8	Gestión del Gobierno	11 ↑
15,7	21,2	15,4	14,1	13,5	16,9	11,3	14,8	12,1	13	16	12,2	15,6	18,6	14	11,8	11,8	9,7	9,4	13,4	11,3	15,2	14,8	12,5	13,7	14,5	12	9,1	13,1	10,6	10,7	14,5	8,8	11,6	12,4	Sueldos	9,7 ↓
15,4	17	19,6	14,8	15,2	15,4	15,7	19,7	17	15,5	19,8	19,5	17,1	19,1	14,4	16,2	12,3	14	12,8	15,4	16,8	19,5	18,8	20,5	15,8	13,4	13,7	14,4	15,3	18,5	17,1	13,1	15,1	10,1	11,1	Economía	9,6
9,9	10	7,3	9,9	10,1	10,6	7,7	9,2	7	8,8	9,9	8,4	7,5	10,4	7,6	6,3	6,9	7,9	8,8	12,2	9,5	10,9	12,2	7,7	10,4	10,1	6,1	6,6	7,7	7,8	9,5	10,4	7,1	8,5	9,1	Pobreza	9,3
14,7	12	10,6	10,4	11,5	10,1	11,6	9,5	12	12,4	10,5	10,2	11,7	9,2	11,2	12,7	9,8	7,9	11,7	8,9	8,2	12	8,9	10,6	8,8	8,9	8,4	12	5,5	8,6	11,1	10,6	12	8,8	12,4	Desigualdad	8,9 ↓
10,3	9,7	10,1	7,5	6,2	7,2	8,9	7,9	10	14,3	5,4	9,4	5	7	5,7	9,2	7,3	7,8	7,6	9,9	10	11,1	9,1	11,8	9,8	9,6	6,1	7,6	8,6	5,3	8	6,1	6,4	6,5	4,7	Educación	7,8 ↑
7,9	12,3	8,8	8,9	8,5	8,9	10,8	10,5	8	7,7	6,9	6,8	8,1	9,5	9,3	11,2	7,9	7,7	8,1	10	7,3	7,1	10,8	6,2	7,8	9,2	6,3	7,3	9,5	7	9,9	10,3	4,9	6,1	8	Vivienda	6
1,8	3,8	4	2	2,4	3,9	2,3	4,3	1,9	4,2	1,3	2,8	2,2	3,6	1,6	2,4	1,1	2	1,8	3,8	2,9	2,1	3,5	3,9	3,3	1,9	2	3,3	2,2	4,2	5	1,6	3	2,9	2,6	Estabilidad Política	4,8 ↑
2,6	2,8	2,4	1,4	2	2	2,1	3,1	3,3	3,5	2,2	1,7	2,5	3,9	4,9	2,3	2,6	4	1,7	3,3	3,5	2,8	3,4	3	1,7	1,4	1,6	2,9	5,3	3,2	3	4,2	2,1	1,9	2,8	Cuidado Medio ambiente	4,2
5,6	4,6	7,9	14,2	11,3	5,6	8,4	8,3	7	6,7	5,6	7,7	4	3,4	5	4,9	3,9	5,7	3,9	6	4,3	4,8	4,3	3,4	3,7	3	4,3	4,8	5,6	4,6	7	4,8	5,4	2,4	4,3	Terrorismo	3,8
1,3	2	1,6	4,7	3,1	2,2	1,7	1,1	2,6	1,5	1,2	1	0,6	0,2	0,8	0,1	1,2	1	1,1	0,2	0,7	1,9	1,4	0,3	0,2	1,9	0,5	1	1,5	1,2	1,1	0,5	0,9	2,1	Relación c/ p. originarios	1,9	
0,8	1,9	2,5	2,1	2,5	1,5	2,1	1,1	0,7	2,3	1,8	0,5	2,2	1,6	1,1	1	2,5	1,3	2,6	1,5	1,3	2,1	1,1	1,1	2	0,8	2,8	1	1,8	1,3	2,7	1,8	3,4	1,7	2,2	Derechos Humanos	1,6
1,1	0,7	0,9	1,4	1,1	0,6	1,4	1,2	0,7	1,1	0,8	2	0,9	0,2	0,4	1,2	1,8	1,6	1,3	0,6	1,2	1	1,9	3,8	1,2	0,4	1,9	0,9	1,6	1,4	1,7	3,4	2,6	1,2	1	Transporte público	1,3
7,7	9,4	3,7	5,6	3,4	3,4	3	1,6	1,8	3,6	3,3	2,5	2	1	3,2	3	2,3	1,6	1,2	1,4	1,5	1,9	2,6	0,9	1,8	0,6	1,5	2	1,8	2,5	2	0,9	1,2	1,1	2,1	Sequía	0,9 ↓
0,3	0,2	0,3	0,2	1,2	0,3	0,1	0,3	0,2	0,5	1,3	0,1	0,7	0,7	0,6	0,1	0,3	1,2	2,2	0,6	0,7	0,6	0,6	1	0,7	1,2	1,3	0,8	1,6	1	0,8	1,3	1,6	0,3	1	Relaciones Internacionales	0,3 ↓



# Percepción de principales problemas del país – Apertura

Respuesta Guiada ¿Cuáles son los 3 principales problemas de Chile en estos momentos?

	Total	GSE				EDAD				SEXO		ZONA				Posición Política				Posición Frente al gobierno				
		C1	C2	C3	D+E	18-30	31-40	41-50	51-80	Hombre	Mujer	NORTE	CENTRO	RM	SUR	Izquierda	Centro	Derecha	Sin Posición Política	No sé	Partidario	Indep.	Opositor	NS/NR
Delincuencia	46,7	58,5	55,7	51,2	41,3	41,7	47,9	49,8	48,7	45	48,4	36,3	48,2	49	47,2	44,6	29,7	52,7	47,1	48	42,6	48,6	48,4	41
Corrupción	29,8	26,1	31	33,3	28,6	26,5	27,1	22,2	38,1	29,3	30,3	32,7	31,8	28,3	29,1	37,3	20,5	26,2	30,4	22,4	41,2	28,1	25,6	25,3
Inmigración	26,9	32,8	26,8	26,4	26,5	21,8	27,8	29,9	29,1	27	26,9	30,6	28,3	25,3	26,6	18,5	25,7	29	29,9	27,7	19,5	27,5	32,3	23,9
Narcotráfico	21,4	21,4	24,2	23,6	19,8	17,2	21,9	26,2	22	20	22,7	25,3	21,5	18,3	24,4	19,4	8,1	25,5	21,6	24,1	18,2	21,8	22,5	23,3
Seguridad Pública	17,4	29,7	24,5	20	13,1	19,7	14,5	16,6	17,6	18,1	16,8	18,8	20	19,6	11	13	24	22,4	16,9	16,6	13,6	17,1	21,8	13,4
Desempleo	16,6	7,3	7,4	10,6	22,4	16	14,5	15,6	18,9	18,3	15	11,1	19,6	13,5	21,9	18,3	29,7	10,3	16,4	18,4	17	19	10,5	23,6
Justicia/Sistema Judicial	16,2	11,4	18,9	17,2	15,6	17,2	19	19,6	12	17,5	14,9	16,3	20,4	14,4	15,5	18,3	10,1	16,8	16,6	12,1	18,9	14,3	16,1	20,6
Inflación - alza de precios	15,8	9	17,5	20,7	14,2	19,5	22,2	16,6	8,7	15,6	15,9	13,2	15,2	17,2	15,3	15,6	7,1	20,4	15,9	11,6	16,7	15,2	18,1	8,2
Salud	15,4	11,8	13	11,2	18,1	17,6	15,1	13,5	14,8	12,8	17,9	24,9	13,9	14,3	13,9	11,4	24,6	11,6	15,9	24	13,1	15,7	13,8	26
Pensiones - Jubilaciones	12,6	14,9	11,9	16,4	11,1	10,2	12,5	11,7	15,2	14,1	11,1	5,1	13,7	15	11,6	16,6	5	7,6	13,7	12,3	18,4	11,9	9,6	12,2
Gestión del Gobierno	11	12,8	9,5	10,7	11,4	9,4	8,3	10,6	14,2	13,2	9	10,6	12,5	10,6	10,8	6,4	12,6	17,5	11,2	7,6	4,5	9,8	19,7	4,6
Sueldos	9,7	5,4	7,4	8,7	11,1	14,4	12,1	11,4	3,5	10,9	8,4	14,1	7,4	12,8	4,4	6,5	26	6,3	9,8	13	5,1	10,1	8,1	24,1
Economía	9,6	7,2	11,8	9,4	9,4	10,8	7,1	8,3	10,8	6,7	12,4	9,3	8,9	12,2	6,3	5,7	8,2	12	9,4	15,7	4	12,8	8,3	10,8
Pobreza	9,3	5,5	4,7	4,9	12,6	7,9	9	8,2	11,1	5,6	12,9	14,4	11	10,6	3,3	7	4,1	9,6	8,5	20,3	5,2	11,8	4,8	21,7
Desigualdad / Distribución ingreso	8,9	11,5	11,5	7,9	8,3	11,9	7,5	12,4	5,3	12,1	5,9	7,3	7,4	9,5	10	18,3	10,7	3,2	7,8	3,4	20,8	6,8	4,7	5,2
Educación	7,8	7,4	7	6,4	8,5	9,7	11	7,3	4,6	7,9	7,7	13,1	5,3	6,9	8,6	9	23,2	7	6,4	4,6	10,8	6,4	7,3	9,2
Vivienda	6	7,1	5	5,6	6,3	6	7,5	6,4	5	6	6,1	4,8	3,8	5,4	9,5	7,4	1,4	3	7,2	5,5	7,8	6,3	5	3,7
Estabilidad Política	4,8	3,2	1,8	4	6,2	5,4	4	4,1	5,2	5,4	4,3	4,1	3,3	3	9,5	7	10,8	5,1	3,5	2,9	6,7	3,4	7,2	0,2
Cuidado Medio ambiente / Naturaleza	4,2	5,7	3,8	2,4	4,8	6	1,8	0,5	6,1	4,1	4,3	1,2	3,8	5,1	4,6	5,6	1,5	3,5	4,6	2,1	5,1	5	3,3	0,6
Terrorismo	3,8	2,8	2,3	3,4	4,5	2,5	1,9	3,2	6,4	4,4	3,3	1,5	2,5	2,1	8,9	2,7	7,8	7,3	3,4		2,7	2,8	7,3	0,5
Relacionamiento con pueblos originarios	1,9	5,6	0,5	1,5	1,9	2,8	0,9	2,2	1,4	2,2	1,5	1,2		2,4	3	6,4	3,2	0,7	0,3	1,2	2,1	2,5	0,8	1,5
Derechos Humanos	1,6	0,6	1,6	2,2	1,5	2,7	2,4	1,1	0,5	1,7	1,5	1,2	0,5	2	2	1,6	2,8	1,1	1,8	0,8	1,1	1,4	2,7	
Transporte público	1,3		0,7	1	1,7	1,6	1	2,3	0,7	1,5	1,1	1,2	0,1	1,8	1,6	1,4	2,8	0,4	0,7	4,6	1,4	1	2,1	
Sequía	0,9	2,4	0,9	0,5	0,8	0,8	2,6	0,1	0,3	0,2	1,4	1,4	0,9	0,7	0,8	1,7		1	0,7		3,5	0,4		
Relaciones Internacionales	0,3		0,8	0,7		0,6	0,3	0,3		0,3	0,2	0,4	0,2	0,3	0,3	0,3	0,3	0,2		1	0,2	0,4	0	0,5



ACTIVA

# Preferencias presidenciales

---



PULSO  
CIUDADANO

# Preferencia de candidatos a la presidencia – Respuesta Espontánea

Pensando en el futuro ¿Quién preferirías que sea el próximo presidente de Chile, excluyendo a Gabriel Boric?

Mar 23	Abr 23-1	Abr 23-2	May-23	Jun 23	Jul 23	Ago 23	Sep 23	Oct 23	Nov 23	Dic 23	Ene 24	Feb 24	Mar 24	Abr 24	May 24	Jun 24	Jul 24	Ago 24	Sep 24	Oct 24	
16,3	11,4	10,6	14,5	9,9	15,5	17,4	18,8	20,4	15,4	23,3	17,8	26,2	24,9	28,5	26,2	25,3	25,2	26	22,4	Evelyn Matthei	26,3 ↑
15,1	14,7	16,9	20,6	19,3	17,4	14,6	14	15,3	18,1	14	13,3	10,6	11,7	15,6	12,1	11,8	14,4	12,4	14,7	José Antonio Kast	12,7
5,4	4,6	5,3	1,8	4,4	5,4	5,4	5,3	6,1	4,1	9,3	6,8	9,5	8,1	7,1	9,8	7,7	10,9	19,8	15,8	Michelle Bachelet	10,7 ↓
										0,3	0,1	0,1	1	0,2	0,1	0,5	0,6	0,6	1	Tomás Vodanovic	5,3 ↑
							0,7	0,3	0,1	0,8	0,2	1,6	2,5	1,2	2,3	1,9	3,7	4,9	0,9	Johannes Kaiser	2,7 ↑
4	5,4	5,8	6,1	2,9	5	3,5	3,3	5,3	4,1	4,3	5,1	3,3	4,5	3,5	5,2	4,6	3,5	2,6	1,6	Camila Vallejo	1,9
1,7	1,3	2,2	0,8	1,8	0,7	2,4	0,9	1,3	2	0,4	1,1	1,4	1,6	2,2	0,8	1,5	1,8	1,5	0,9	Marco Enríquez-Ominami	1,6
2,2	4	3,3	2,6	2,6	2,5	2,1	2,7	2,5	2,4	2	1,7	1,7	2,5	1,2	1,8	1,4	1,8	1,1	2,1	Franco Parisi	1,6
34,4	34,2	31,5	29,8	28,9	32,2	28,7	25,3	23,1	32,1	26,4	32	27,1	25,7	20,2	28,1	23,2	17,9	14,5	18,3	Otros	20,2
15,5	17,3	19,1	16,2	26,7	15,4	11,2	16,7	11,9	13,5	10,4	14,9	10,1	11,7	12,6	9	14	13	9,6	11,3	No sé	10,8
5,4	7,1	5,4	7,7	3,4	5,9	14,9	12,5	13,7	8,3	8,8	7	8,5	5,8	7,7	4,7	8,1	7,2	7	10,9	Ninguno	6,3 ↓

Se individualizan los candidatos que tengan % igual o superior a 1,5.

Datos expresados en porcentajes (%). Sobre la Base del Total Entrevistas (N: 1.200 EM: +/- 2,8 %)

↕ Diferencias significativas al 5% de significancia estadística

# Preferencia de candidatos a la presidencia – Respuesta Espontánea

Pensando en el futuro ¿Quién preferirías que sea el próximo presidente de Chile, excluyendo a Gabriel Boric?

	Total	GSE				EDAD				SEXO		POSICIÓN POLÍTICA					POSICIÓN FRENTE AL GOBIERNO			
		C1	C2	C3	D	18-30	31-40	41-50	51-80	Hombre	Mujer	Izquierda	Centro	Derecha	Sin posición política	No sé	Partidario	Opositor	Independiente	No sé
<b>Evelyn Matthei</b>	<b>26,3</b>	29,5	32	31,5	22,4	18,4	23,7	25,4	34,7	22,8	29,7	14	38,5	42,4	26,8	13,7	17,4	30,9	28,1	22,7
<b>José Antonio Kast</b>	<b>12,7</b>	12,1	11,8	13,4	12,7	17,1	12,8	8,2	11,4	9,1	16,1	3,6	3,9	29,4	11,6	11,1	1,4	23,7	10,7	13,7
<b>Michelle Bachelet</b>	<b>10,7</b>	10,2	11,6	11,1	10,4	14,4	11,2	8,8	8,5	11,6	9,9	21	12,6	1,2	10,3	7,4	21	5	10,3	7,5
<b>Tomás Vodanovic</b>	<b>5,3</b>	9	12	5,2	3,1	8	4,5	3,3	4,4	6,3	4,3	12	10,4	2,8	3,2	2,1	14,3	0,3	5	1,3
<b>Johannes Kaiser</b>	<b>2,7</b>	6,2	2,4	2,3	2,5	1,1	1,9	2,2	4,7	4,9	0,5		1,4	4,6	3,9			4,5	3,2	
<b>Camila Vallejo</b>	<b>1,9</b>	4,1	1,4	1,6	2	3,9	2,6	1,4	0,2	2,2	1,7	6,7	0,6	0,8	0,6	1,1	8,6	0,1	0,5	
<b>Marco Enríquez-Ominami</b>	<b>1,6</b>	8,5	0,6	1,4	1,2	2,5	2,3	0,4	1,2	1,8	1,5	3,2	2,2		1,2	3,2	3		1,6	3,9
<b>Franco Parisi</b>	<b>1,6</b>		0,9	4	1	0,4	2,4	1,2	2,2	1,7	1,5	0,2		1,4	2,1	2,9	0,2	2,8	1,7	
<b>Otros</b>	<b>20,2</b>	9,3	15,4	16,1	24,2	19,4	20,7	25	18	24,4	16,1	24,9	26,2	11,5	20,7	20,4	22,4	21,4	18,8	18
<b>No sé</b>	<b>10,8</b>	7,6	8,4	6	13,6	10,2	9,2	13,7	10,5	8	13,5	8,5	2,8	4,3	11,2	29,9	8,5	5,7	12,6	24
<b>Ninguno</b>	<b>6,3</b>	3,5	3,5	7,2	7	4,5	8,7	10,4	4,2	7,3	5,4	6	1,4	1,5	8,5	8,2	3,3	5,7	7,6	8,8

Se individualizan los candidatos que tengan % igual o superior a 1,5.

Datos expresados en porcentajes (%). Sobre la Base del Total Entrevistas (N: 1.200 EM: +/- 2,8 %)



ACTIVA

## Caso Monsalve



PULSO  
CIUDADANO

# Evaluación manejo del gobierno en Caso Monsalve

Pensando en el caso del ex Subsecretario del Interior, Manuel Monsalve, ¿cómo consideras que el gobierno manejó este caso desde el comienzo?

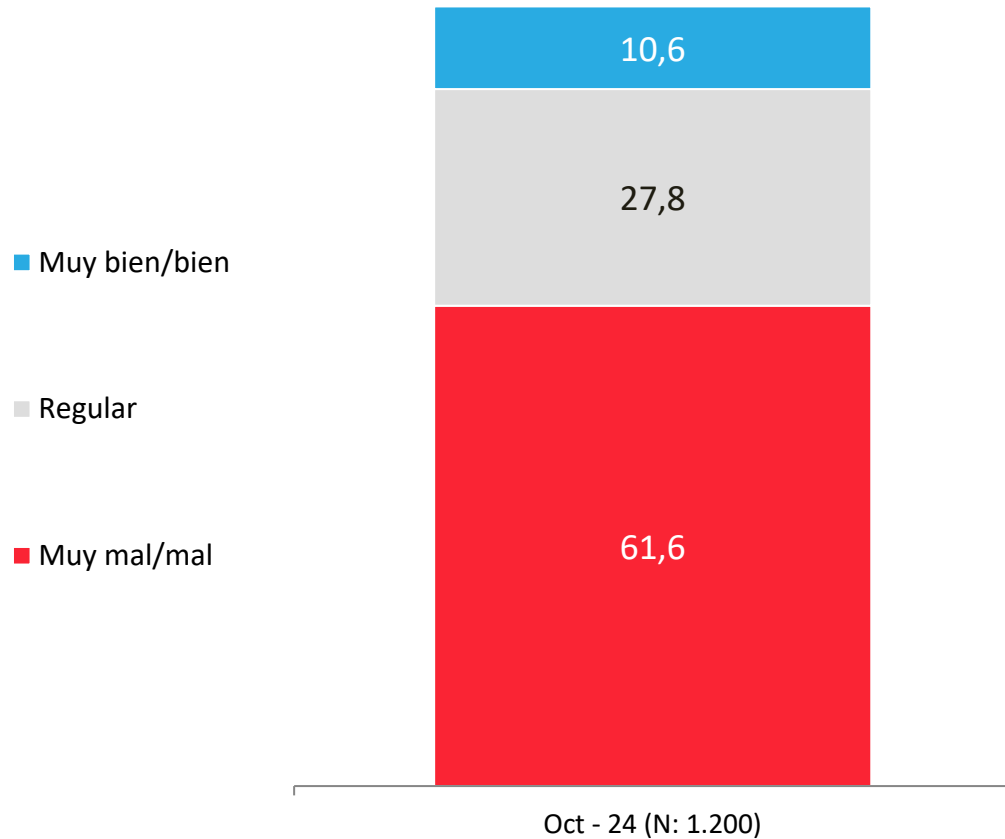

## APERTURA POR SEGMENTOS

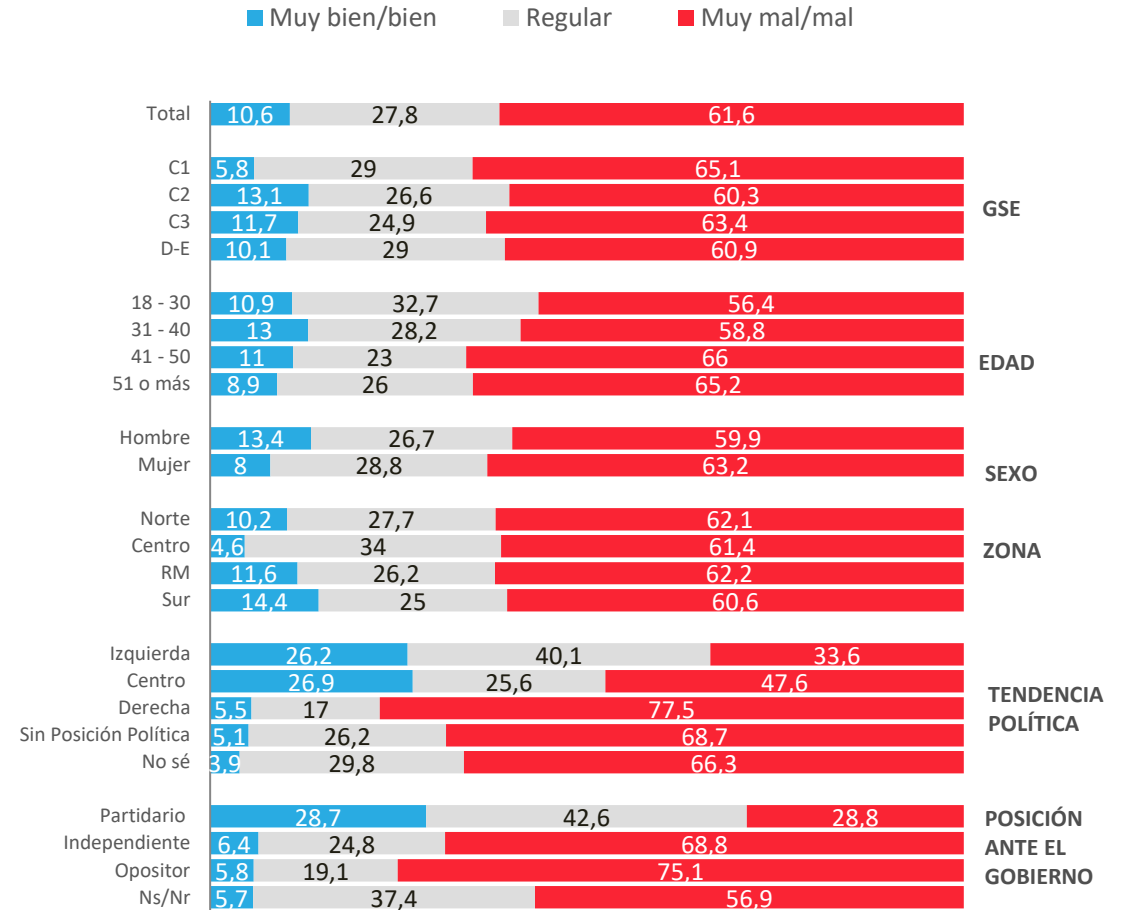

# Evaluación manejo de Presidente Boric en Caso Monsalve

¿Cómo consideras que manejó la situación del caso de Manuel Monsalve el presidente Gabriel Boric?

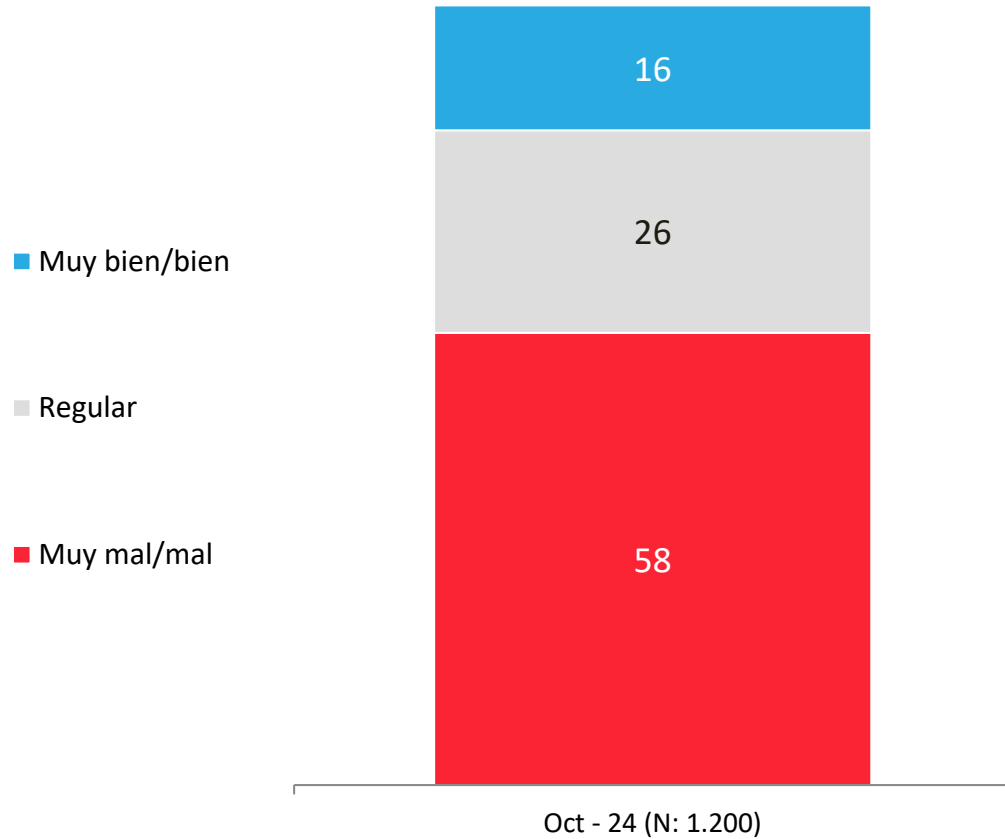

## APERTURA POR SEGMENTOS

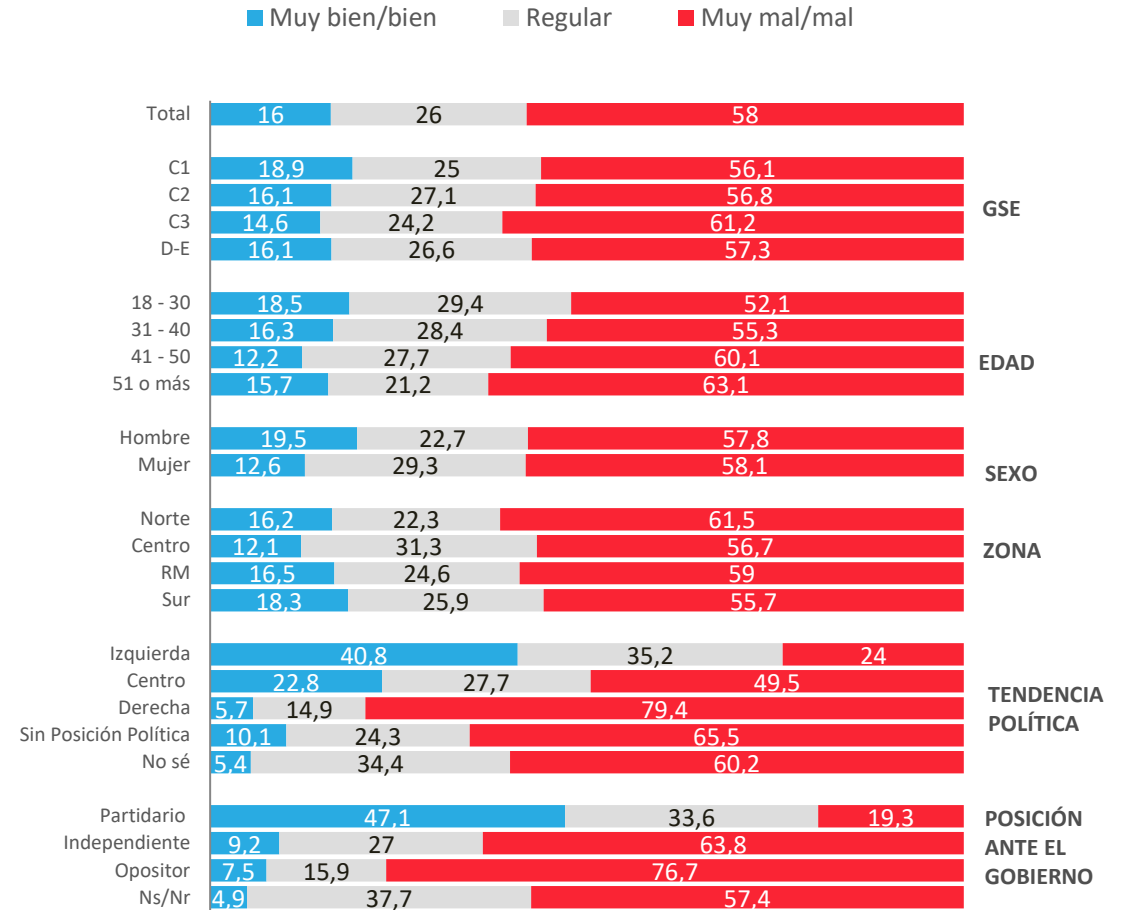

# Evaluación manejo de Ministra Tohá en Caso Monsalve

¿Cómo consideras que manejo la situación del caso de Manuel Monsalve la Ministra del Interior Carolina Tohá?

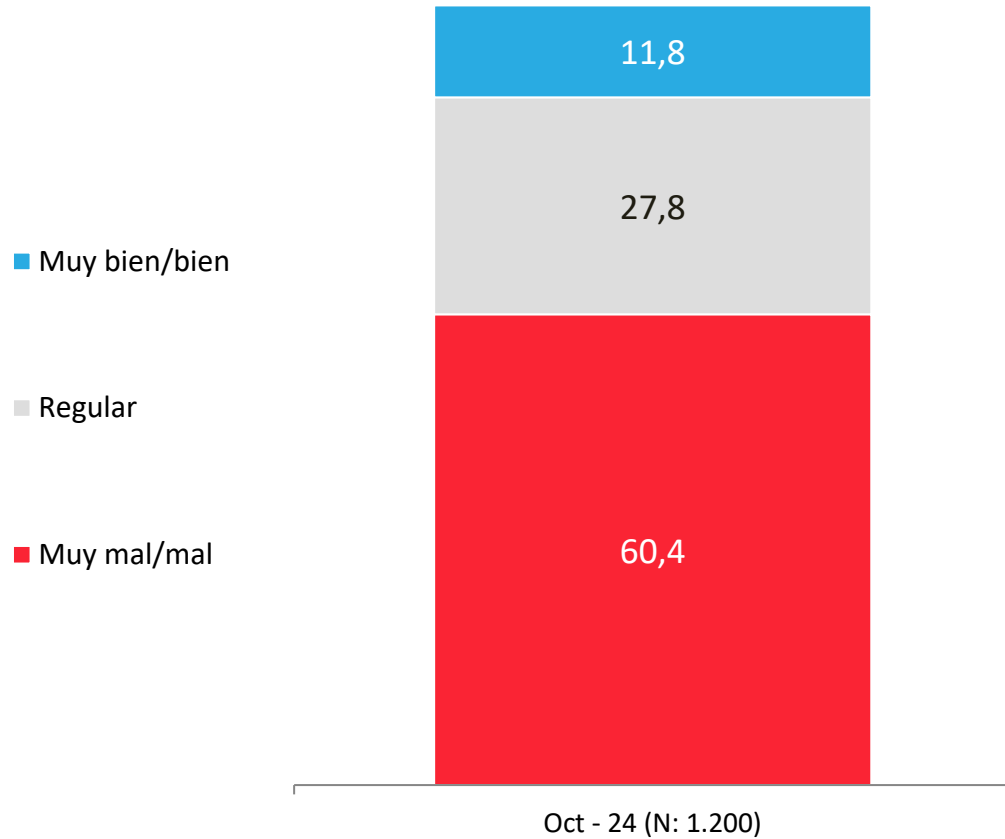

## APERTURA POR SEGMENTOS

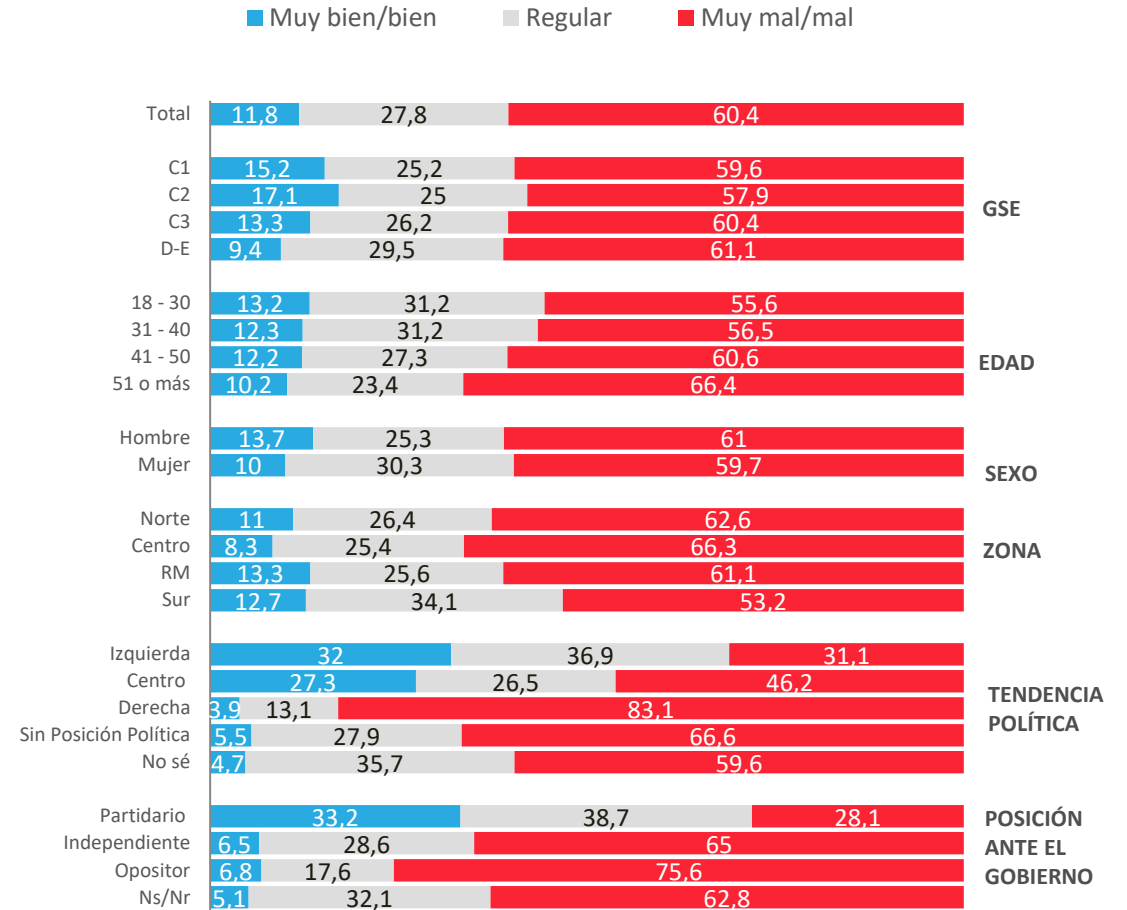



# Consideración de que el Presidente intentó dilatar el conocimiento público de los hechos en Caso Monsalve

¿Tu consideras que el presidente Gabriel Boric intentó dilatar el conocimiento de los hechos del caso de Manuel Monsalve a la opinión pública?

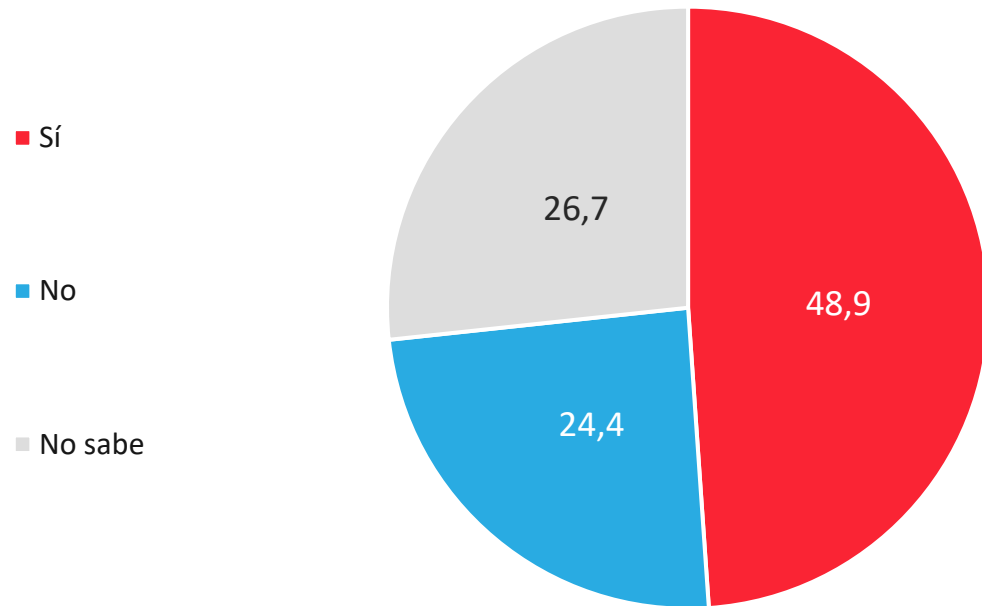

## APERTURA POR SEGMENTOS

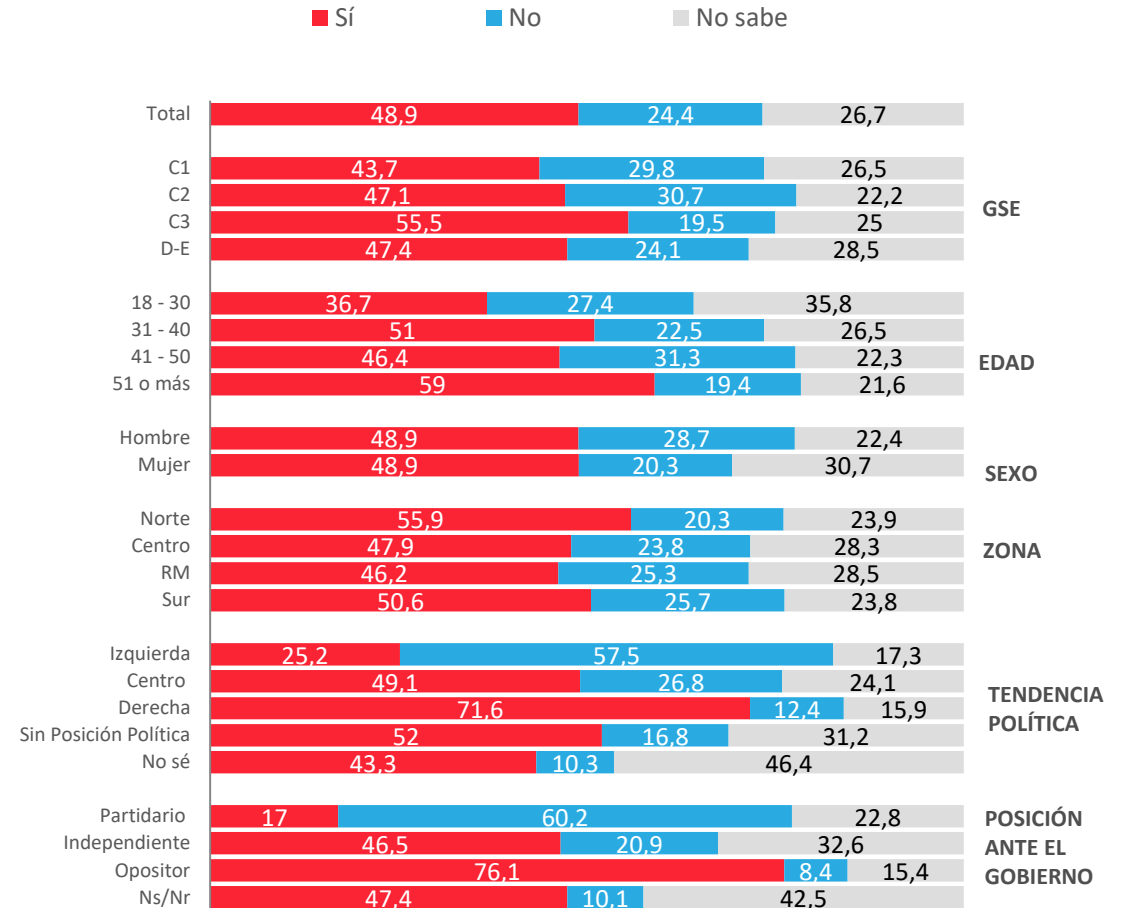



ACTIVA

## Impacto de escándalos recientes en elecciones municipales y regionales



PULSO  
CIUDADANO

# Impacto de escándalos recientes en elecciones municipales y regionales

## – Respuesta Múltiple

*Pensando en las recientes elecciones de alcaldes, concejales, gobernadores y consejeros regionales de este fin de semana pasado ¿cuál de los siguientes casos consideras tú que tuvo mayor impacto en el resultado de las elecciones?*

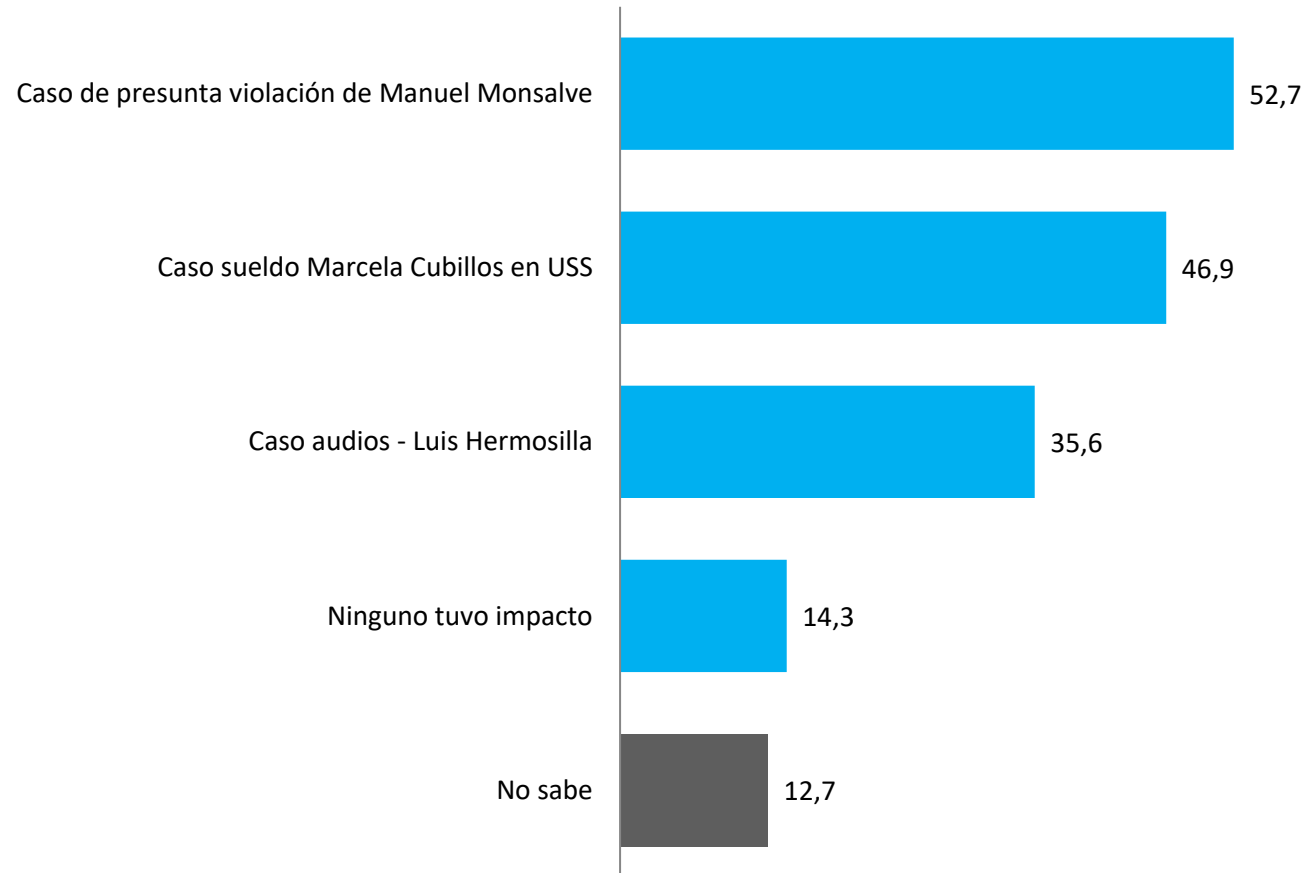

# Impacto de escándalos recientes en elecciones municipales y regionales – Respuesta Múltiple

*Pensando en las recientes elecciones de alcaldes, concejales, gobernadores y consejeros regionales de este fin de semana pasado ¿cuál de los siguientes casos consideras tú que tuvo mayor impacto en el resultado de las elecciones?*

	Total	GSE				EDAD				SEXO		POSICIÓN POLÍTICA					POSICIÓN FRENTE AL GOBIERNO			
		C1	C2	C3	D	18-30	31-40	41-50	51-80	Hombre	Mujer	Izquierda	Centro	Derecha	Sin posición política	No sé	Partidario	Opositor	Independiente	No sé
<b>Caso de presunta violación de Manuel Monsalve</b>	<b>52,7</b>	55,3	56,7	57,2	49,6	41,3	48,1	59,7	60,8	49,8	55,5	41,8	55	66,4	50,9	58,1	39,4	64,5	54,2	36,3
<b>Caso sueldo de Marcela Cubillos en la Universidad San Sebastián</b>	<b>46,9</b>	66,4	58	49,1	40,9	42,4	45,9	43,6	52,9	44,4	49,3	57,1	63,7	54,1	39,8	36,2	57,2	44,9	47,2	26
<b>Caso audios - Luis Herмосilla</b>	<b>35,6</b>	41	44,2	37,1	32,2	30,1	31,3	37,8	41,5	34	37,2	50,3	33,4	39,1	28	35,1	51	29,8	35	20,9
<b>Ninguno tuvo impacto</b>	<b>14,3</b>	8,8	11,1	12,4	16,6	14,4	14,3	14,3	14,4	13,9	14,7	13,6	2,5	10,9	17,9	12	12,7	13,9	15,2	15
<b>No sabe</b>	<b>12,7</b>	3,1	9,7	10,9	15,2	18,7	13,1	7,1	10,5	12,2	13,1	10,9	10,3	3,6	15,1	23	11,5	4,9	13,1	41



ACTIVA

## Preferencias segunda vuelta elecciones de Gobernador - RM

---



PULSO  
CIUDADANO

# Preferencias Gobernador RM – Segunda Vuelta

Base: Residen en RM

*Pensando en la segunda vuelta de la elección de Gobernador de la Región Metropolitana, si la elección fuera el próximo domingo, ¿por quién votarías?*

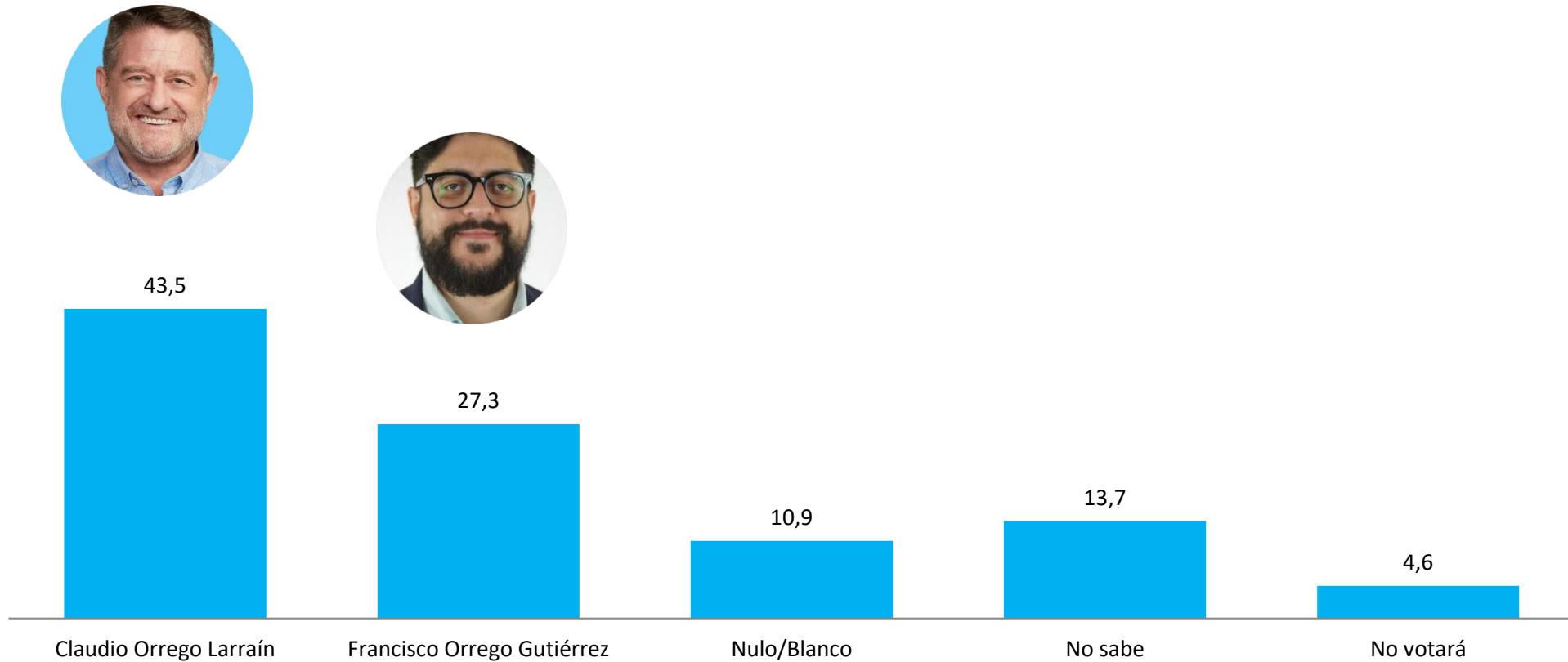

# Preferencias Gobernador RM – Segunda Vuelta

Base: Residen en RM

*Pensando en la segunda vuelta de la elección de Gobernador de la Región Metropolitana, si la elección fuera el próximo domingo, ¿por quién votarías?*

	Total	GSE				EDAD				SEXO		POSICIÓN POLÍTICA					POSICIÓN FRENTE AL GOBIERNO			
		C1	C2	C3	D	18-30	31-40	41-50	51-80	Hombre	Mujer	Izquierda	Centro	Derecha	Sin posición política	No sé	Partidario	Opositor	Independiente	No sé
<b>Claudio Orrego Larraín</b>	<b>43,5</b>	43	50,7	44,1	40,1	45	45,2	37,8	44,4	43,1	43,9	70	42,6	24,9	37,3	44,4	76,7	26,4	39,5	28,7
<b>Francisco Orrego Gutiérrez</b>	<b>27,3</b>	35	26,3	31,8	23,5	16,8	24,8	31,4	35,2	26,6	28	5,4	39,4	63,4	21,1	23,5	4,8	55,5	23	26,1
<b>Nulo/Blanco</b>	<b>10,9</b>	7,1	9,1	12,2	11,8	19	13,1	8,1	4,5	11,4	10,4	9,4	11,3	3	15,9	9,3	8,4	10,8	12,6	8,4
<b>No sabe</b>	<b>13,7</b>	14,4	8,9	9,9	17,8	16	15,2	14	10,9	13,8	13,7	12,6	4,1	7,3	18,4	16,5	7,3	5,1	20,3	21,2
<b>No votará</b>	<b>4,6</b>	0,6	4,8	1,9	6,8	3,2	1,7	8,8	5	5,2	4	2,6	2,6	1,3	7,3	6,3	2,9	2,2	4,7	15,6