

Publicación #87

PULSO CIUDADANO

Octubre 2023/ (23 -26 Octubre)

Percepción Contexto Económico /Evaluación
de Gobierno / Proceso Constituyente



PULSO
CIUDADANO
ACTIVA



AENOR
Servicio
Certificado
ISO 20252



**BRANDING Y
COMUNICACIONES**



**CUSTOMER
EXPERIENCE-CX**



OPINIÓN PÚBLICA



INNOVACIÓN

Activa es una de las principales consultoras de **Research, Data Analytics y Opinión Pública** en el país.

Con un equipo profesional multidisciplinario **experto en research y consultoría**.

Especializada en **conectar los Insights con la acción** para apoyar **decisiones de alto impacto** en el negocio de nuestros clientes.

Con sólida presencia en **Chile, Perú y México**.



Norma ISO 20.252



Este estudio se ha realizado en cumplimiento de la **Norma ISO 20.252**, norma internacional que establece los términos y definiciones, así como los requisitos de servicio para organizaciones y profesionales que llevan a cabo investigaciones de mercado, social y opinión.

Activa esta certificada en la Norma ISO 20252 hasta el año 2023, Certificación que es auditada por AENOR.



ACTIVA

Antecedentes

 PULSO
CIUDADANO

Antecedentes

Activa, con el interés de hacer un aporte a la discusión en temas de Opinión Pública, ha decidido lanzar Pulso Ciudadano, un estudio de opinión / tracking quincenal. Utiliza una metodología de entrevistas online por medio de un **Panel Online** representativo a nivel nacional.

La muestra de la Segunda Quincena (23-26) de Octubre 2023 es de **1.171** casos con cobertura nacional.

Los temas estudiados son:

- Percepción de la situación económica del país.
- Principales problemas del país.
- Evaluación presidente y del Gobierno.
- Preferencias presidenciales espontáneas.
- Proceso constituyente.



ACTIVA

Metodología



PULSO
CIUDADANO

Metodología

Diseño de Investigación	Estudio cuantitativo, sobre la base de entrevistas online a través de un panel representativo con cobertura nacional.
Población en estudio	Público en general, hombres y mujeres mayores de 18 años, pertenecientes a los grupos socioeconómicos (GSE) ABC1, C2, C3 y DE. Residentes de Santiago y Regiones, considerando una cobertura de 174 comunas a nivel nacional.
Diseño muestral	<p>Diseño No probabilístico. Se realizó un total de 1.171 entrevistas estratificadas apropiadamente por las variables de Género, Edad, GSE y Zona.</p> <p>Con el objetivo de proyectar resultados poblacionales, la muestra fue ponderada de acuerdo al peso real de cada segmento: Género, Edad, Zona y GSE en la población proyectada por el Censo 2017 e información de GSE de la AIM (Asociación de Empresas de Estudios de Mercados de Chile).</p> <p>El margen de Error Muestral para el total de la muestra es de un +/- 2,9 %, bajo supuestos de aleatoriedad simple, un nivel de confianza del 95% y varianza máxima de los estimadores.</p>
Selección muestral	<p>Selección en base a un panel online con una tasa de respuesta del 12 %.</p> <p>El panel utilizado corresponde a la empresa OpinandoOnline www.opinandoonline.com.</p>
Instrumento de medición	Cuestionario de 9 minutos de duración promedio.
Fecha de campo	Realizado entre el 23-26 Octubre 2023
Desarrollado por	Este estudio ha sido elaborado en su totalidad por Activa.
Financiamiento	Estudio financiado en un 100% por Activa.

Tamaño y segmentación muestral

Para proyectar resultados poblacionales, cada segmento fue ponderado por su peso real en la población de acuerdo a las proyecciones del Censo 2017 y proyecciones de GSE AIM 2008. Las variables de ponderación son a nivel de: edad, género, zona y GSE.

Variable	Segmentos	Tamaño Muestral	Error Muestral Máximo(*)
GSE	ABC1	107	9,5 %
	C2	438	4,7 %
	C3	329	5,4 %
	DE	297	5,7 %
EDAD	18 - 30	156	7,8 %
	31 - 40	294	5,7 %
	41 - 50	294	5,7 %
	51 - ++	427	4,7 %
GÉNERO	Hombre	408	4,9 %
	Mujer	763	3,5 %
ZONA	Metropolitana	621	3,9 %
	Norte	97	9,9 %
	Centro	233	6,4 %
	Sur	220	6,6 %
Total		1.171	2,9 %

(*) Error muestral calculado bajo supuesto de aleatoriedad simple, un nivel de confianza del 95% y varianza máxima del estimador proporcional.

Perfil de ponderación

■ 51 o más ■ 41 - 50 ■ 31 - 40 ■ 18 - 30

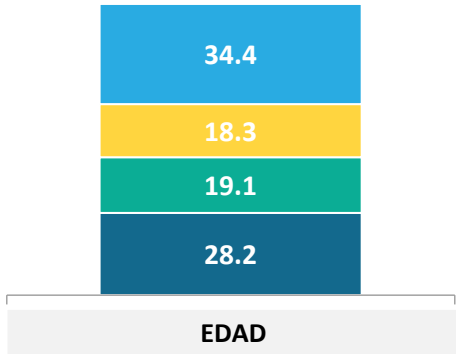

■ Sur ■ RM ■ Centro ■ Norte

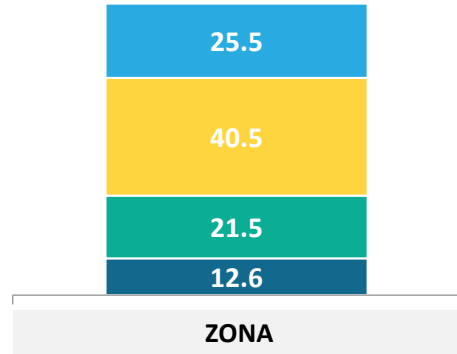

■ D ■ C3 ■ C2 ■ C1

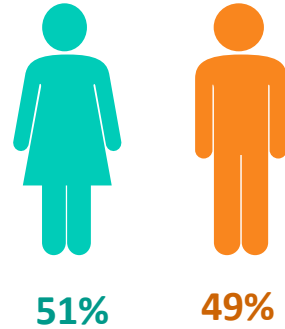
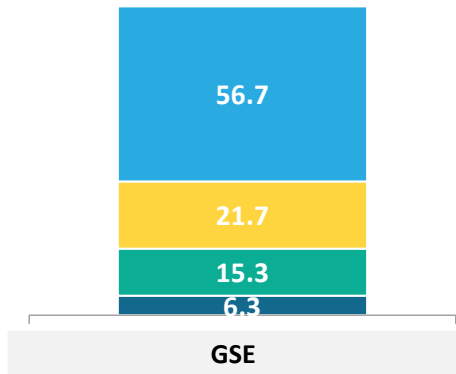

GÉNERO

Datos expresados en porcentajes (%). Sobre la Base del Total Entrevistas (N: 1036 EM: +/- 3,0 %) Zona Norte: Regiones XV, I, II, III, IV; Centro: Regiones V, VI, VII; Sur: Regiones VIII, IX, XIV, XVI, X, XI, XII.

POSICIÓN POLÍTICA

¿Cuál es tu posición política, independiente que seas militante de algún partido político?...

- Izquierda
- Centro izquierda
- Centro
- Centro Derecha
- Derecha
- Sin Posición Política
- No sé

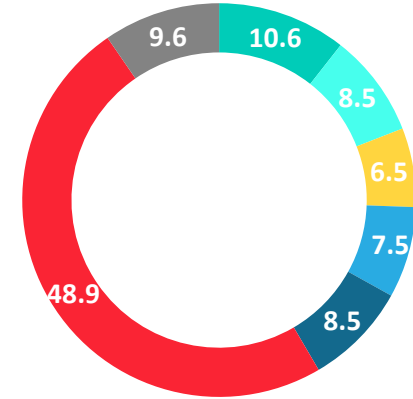

IDENTIFICACIÓN CON COALICION POLÍTICA

¿Y con cuál de las siguientes coaliciones políticas te sientes más identificado?

- Partido Republicano
- Chile Vamos (UDI - RN - EVOPOLI - PRI)
- Nueva Mayoría (PS - PPD - PRSD)
- DC (Democracia Cristiana)
- Frente Amplio
- Independiente
- PC (Partido Comunista)
- Partido de la gente
- Partido Demócrata
- Amarillos
- Ninguna
- No sabe / No responde

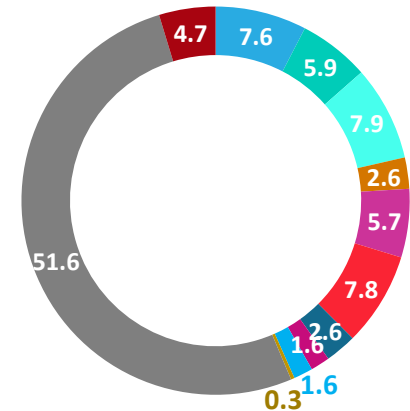



ACTIVA

Percepción de la **economía**



PULSO
CIUDADANO

Situación actual del país: Percepción del avance de Chile

En general, considerando todos los aspectos, económicos, valóricos, políticos, sociales ... ¿Crees que Chile avanza en...?

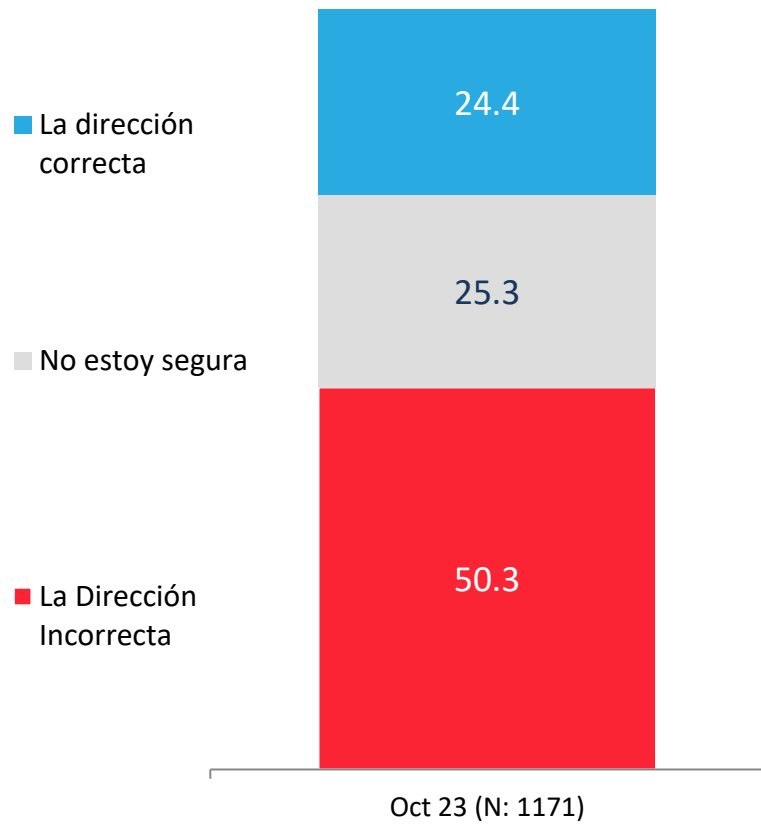

APERTURA POR SEGMENTOS

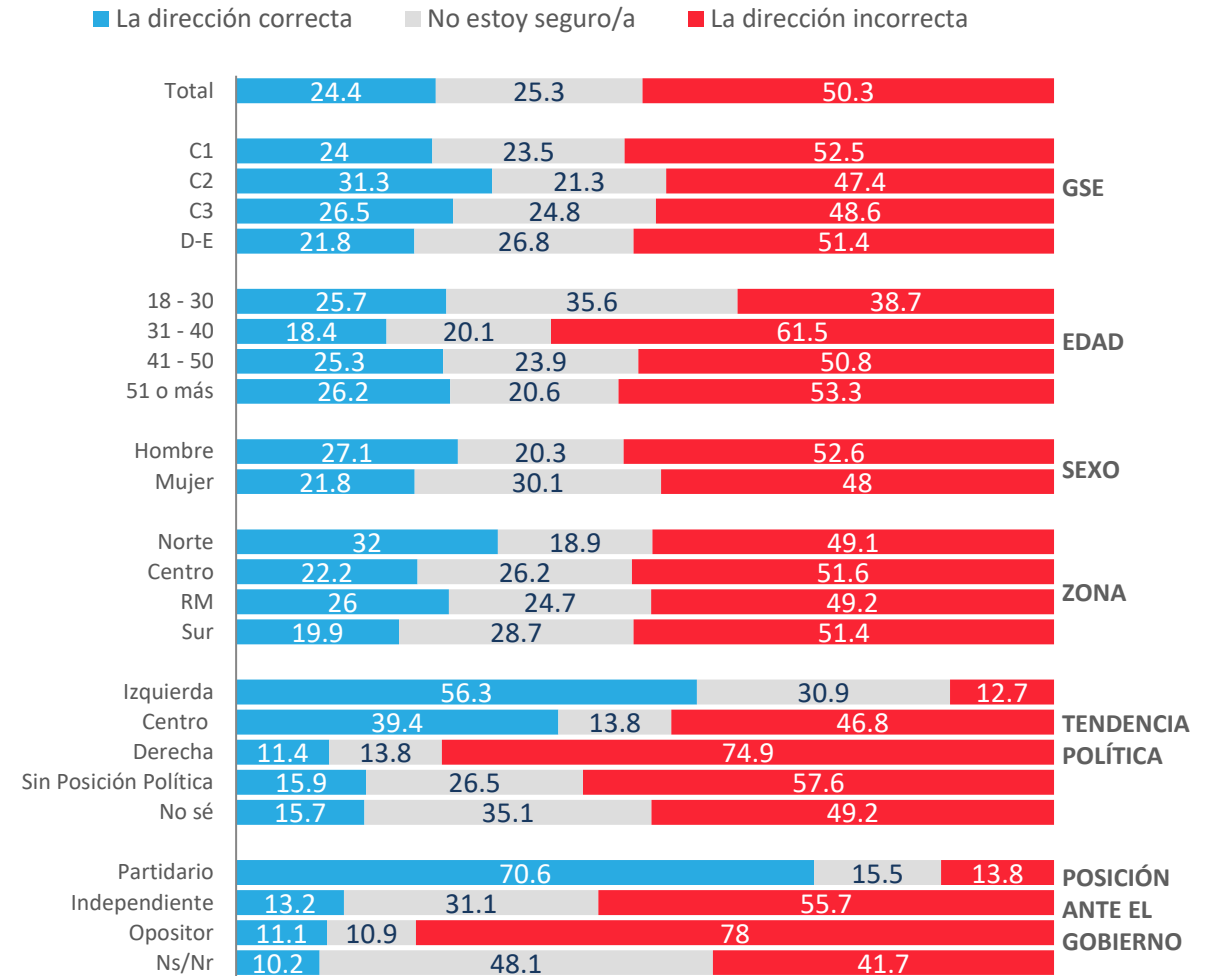

Evolutivo situación actual del país: Percepción del avance de Chile

En general, ¿crees que Chile avanza en...?

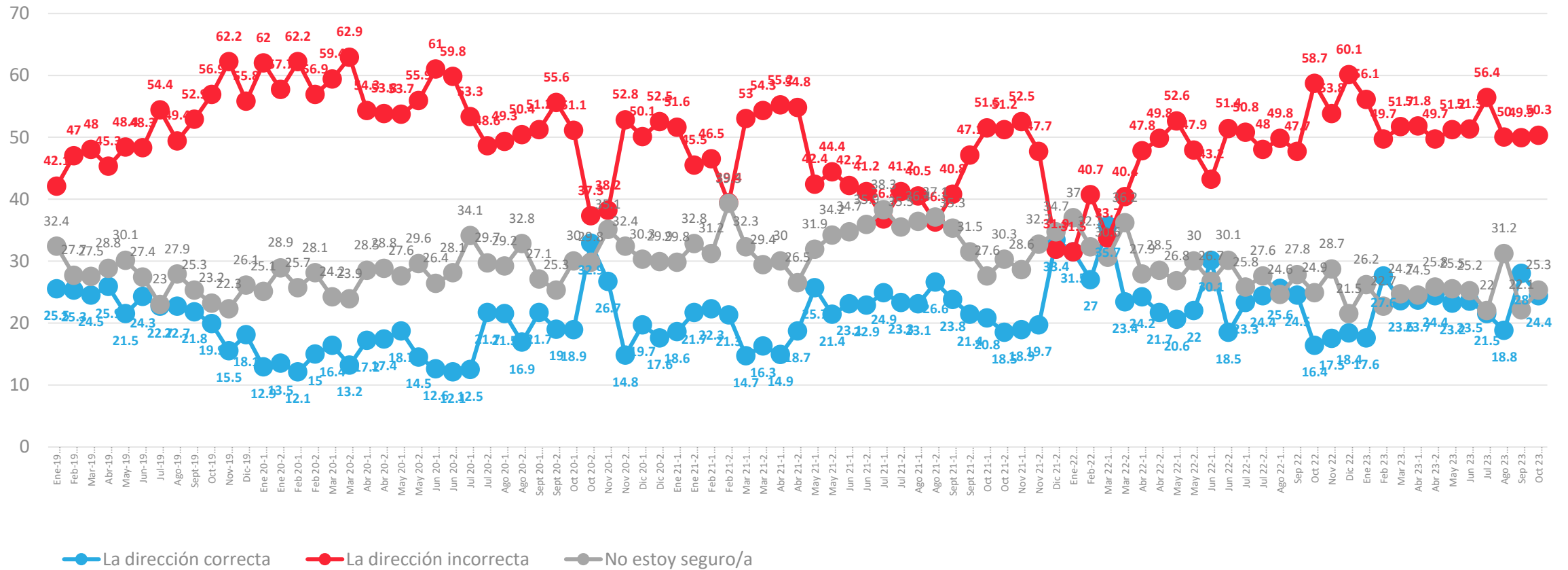

↑ ↓ Diferencias significativas al 5% de significancia estadística

Situación actual del país: Percepción del progreso de Chile

En general, ¿usted considera que actualmente Chile está progresando, estancado o en retroceso?

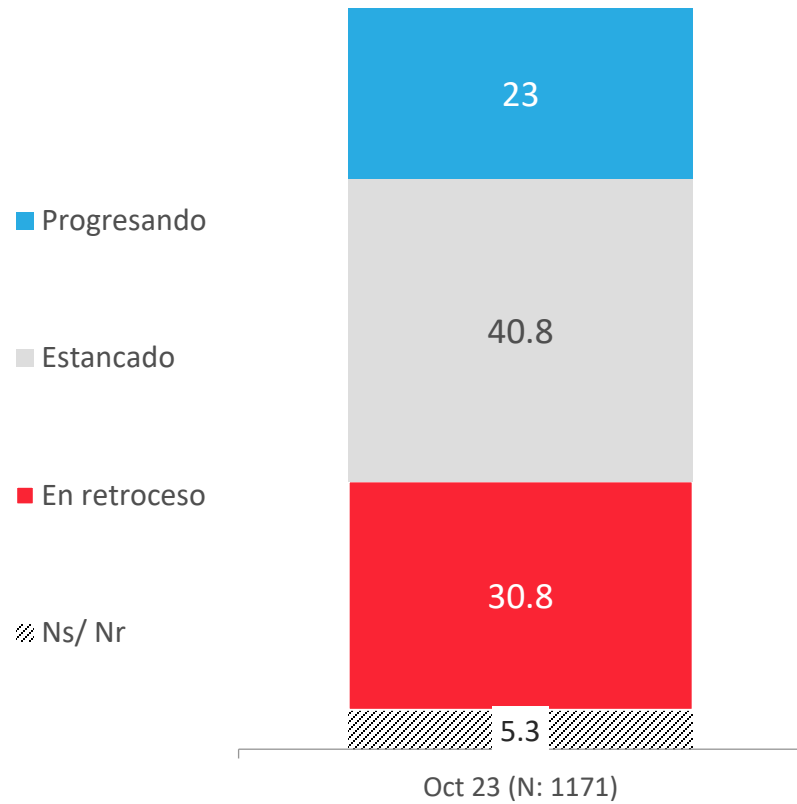

APERTURA POR SEGMENTOS

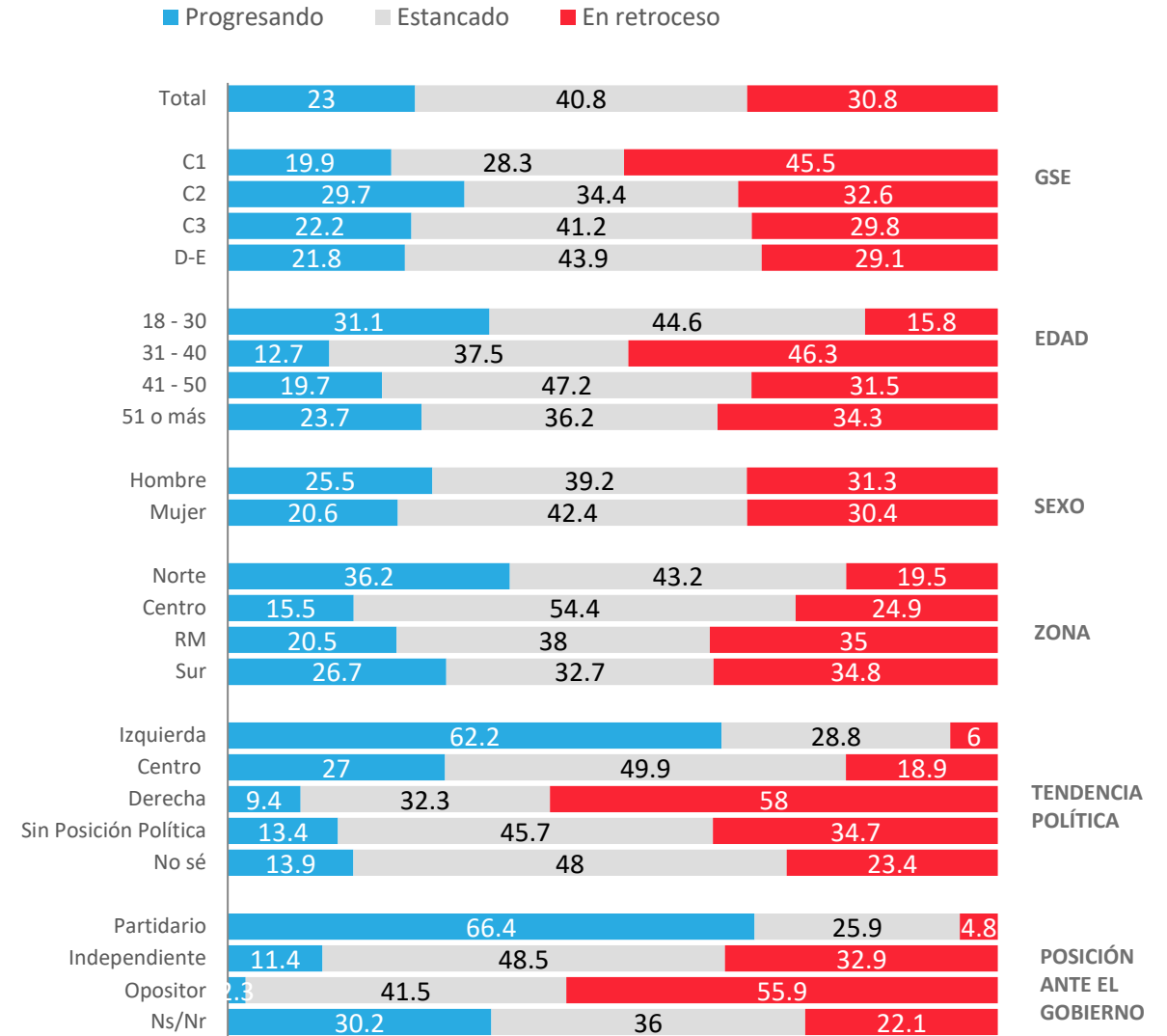

Evolución situación actual del país: Percepción del progreso de Chile

En general, ¿Usted considera que actualmente Chile está progresando, estancado o en retroceso?

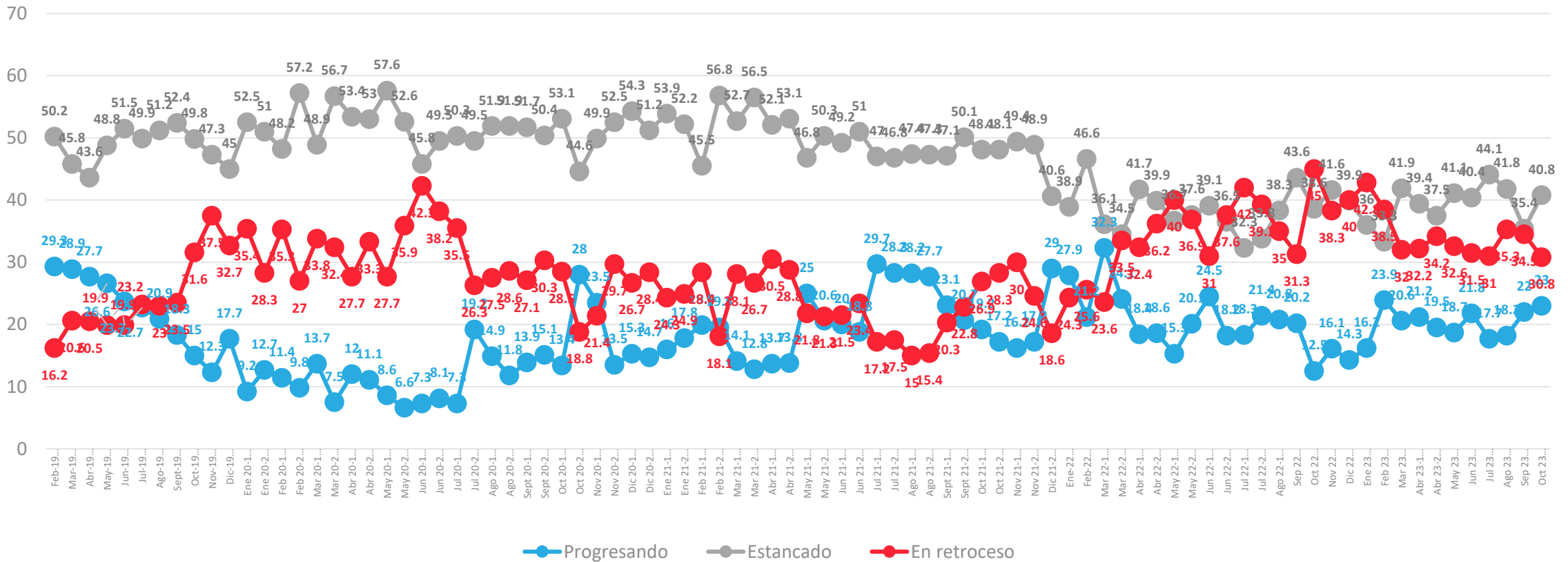

Situación económica país: Evaluación actual

¿Cómo calificarías la situación económica actual del país?

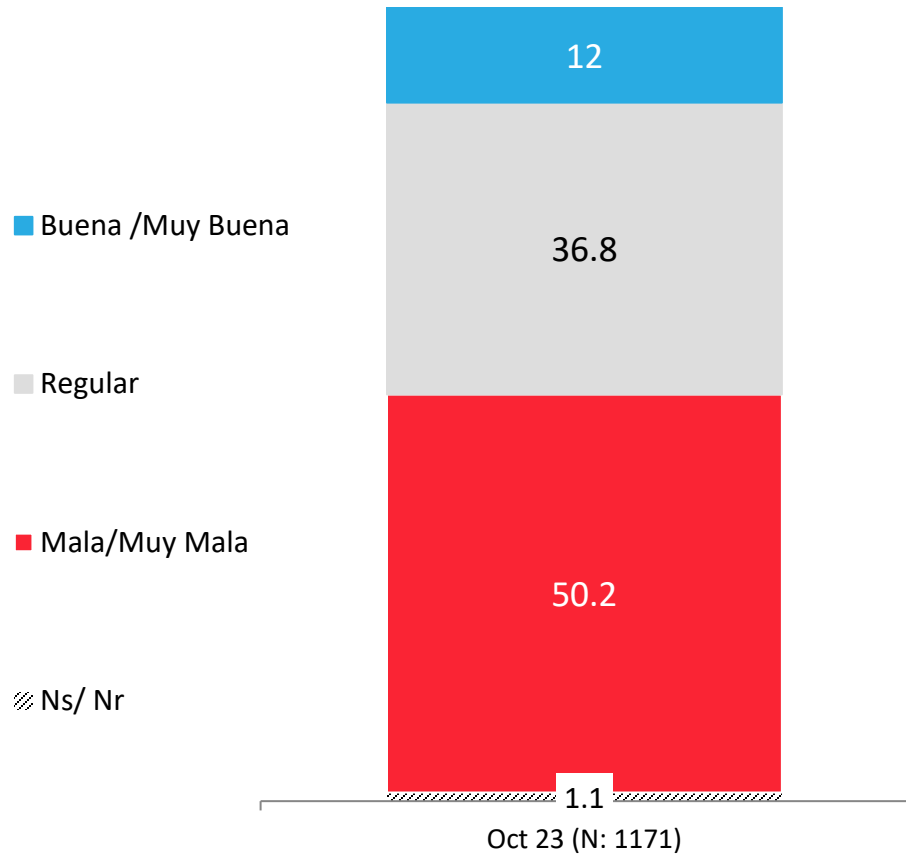

APERTURA POR SEGMENTOS

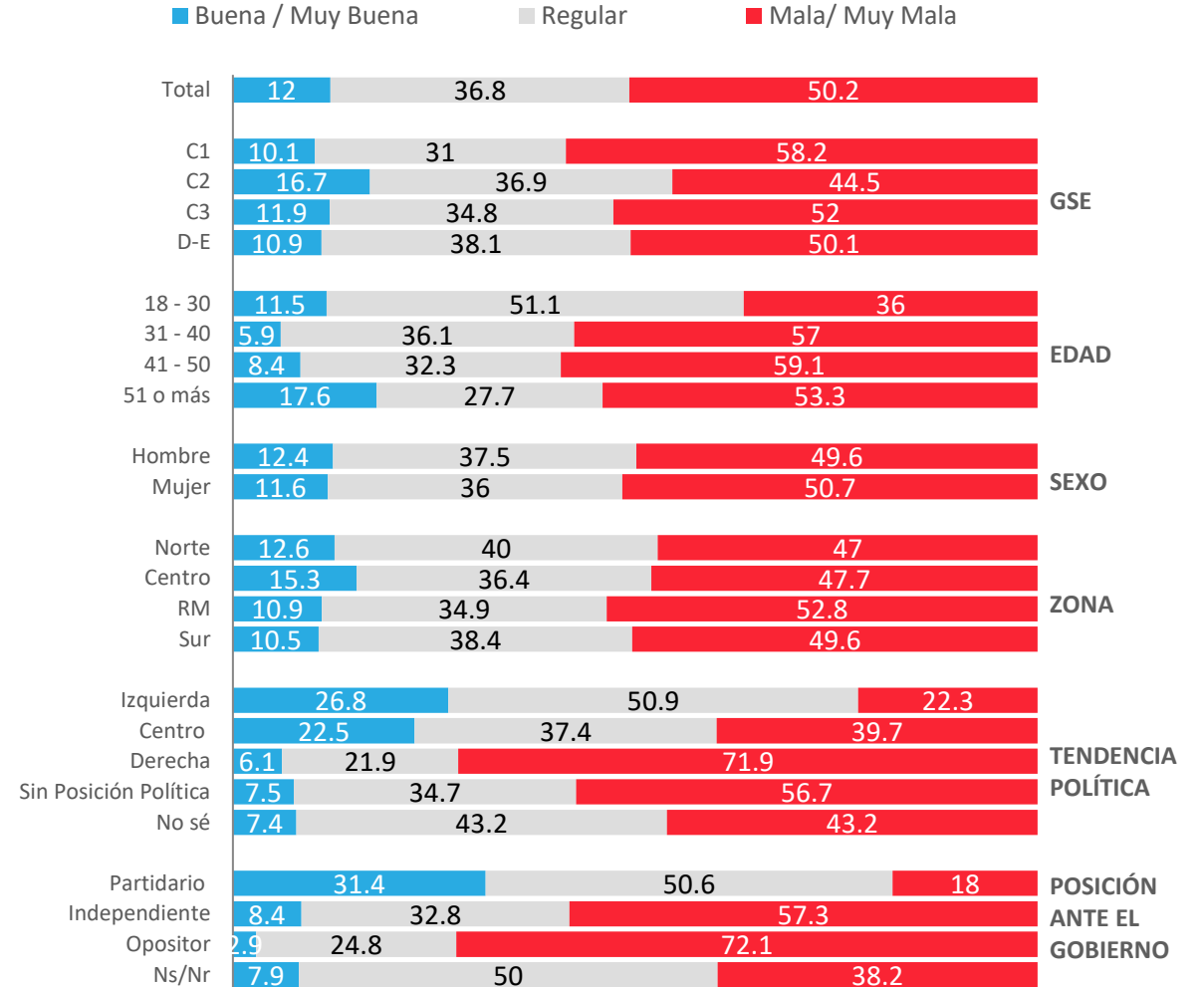

Evolución situación económica país: Evaluación actual

¿Cómo calificarías la situación económica actual del país?

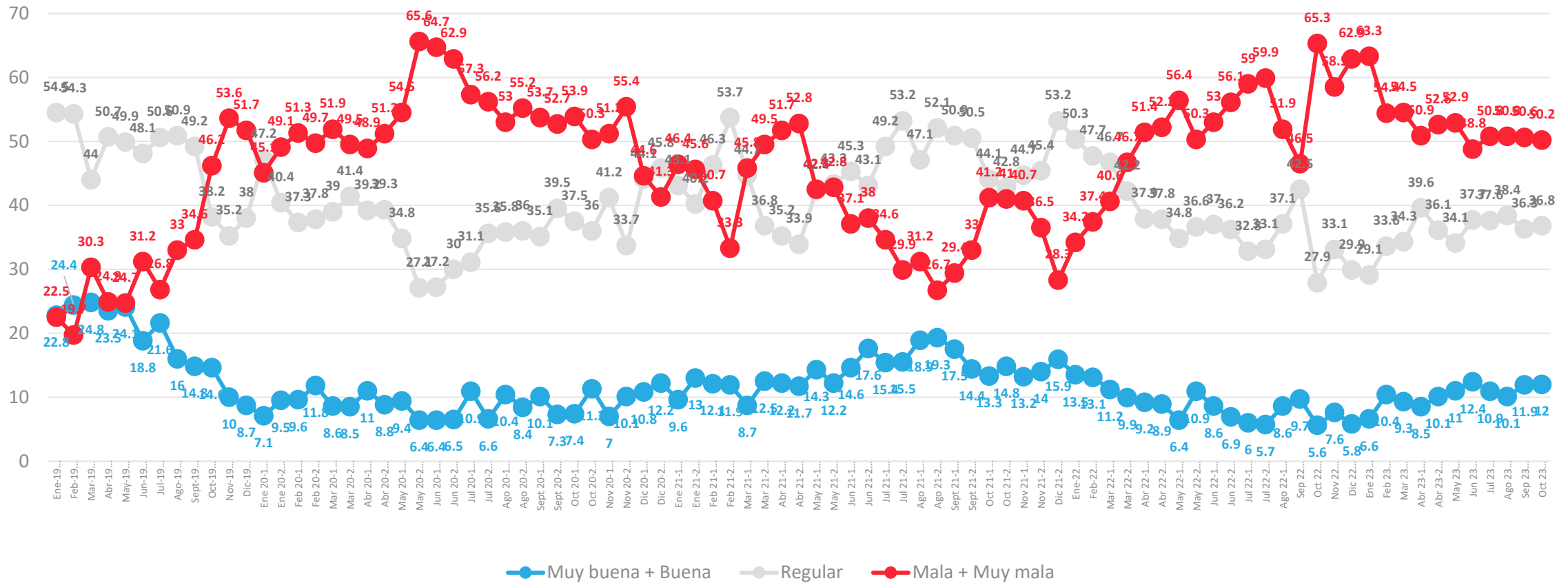

↑ ↓ Diferencias significativas al 5% de significancia estadística

Datos expresados en porcentajes (%). Sobre la Base del Total Entrevistas (N: 1171 EM: +/- 2,9 %)

Situación económica país: Comparación con año anterior

Comparando la situación económica actual del país con la de hace un año atrás, dirías que hoy está...

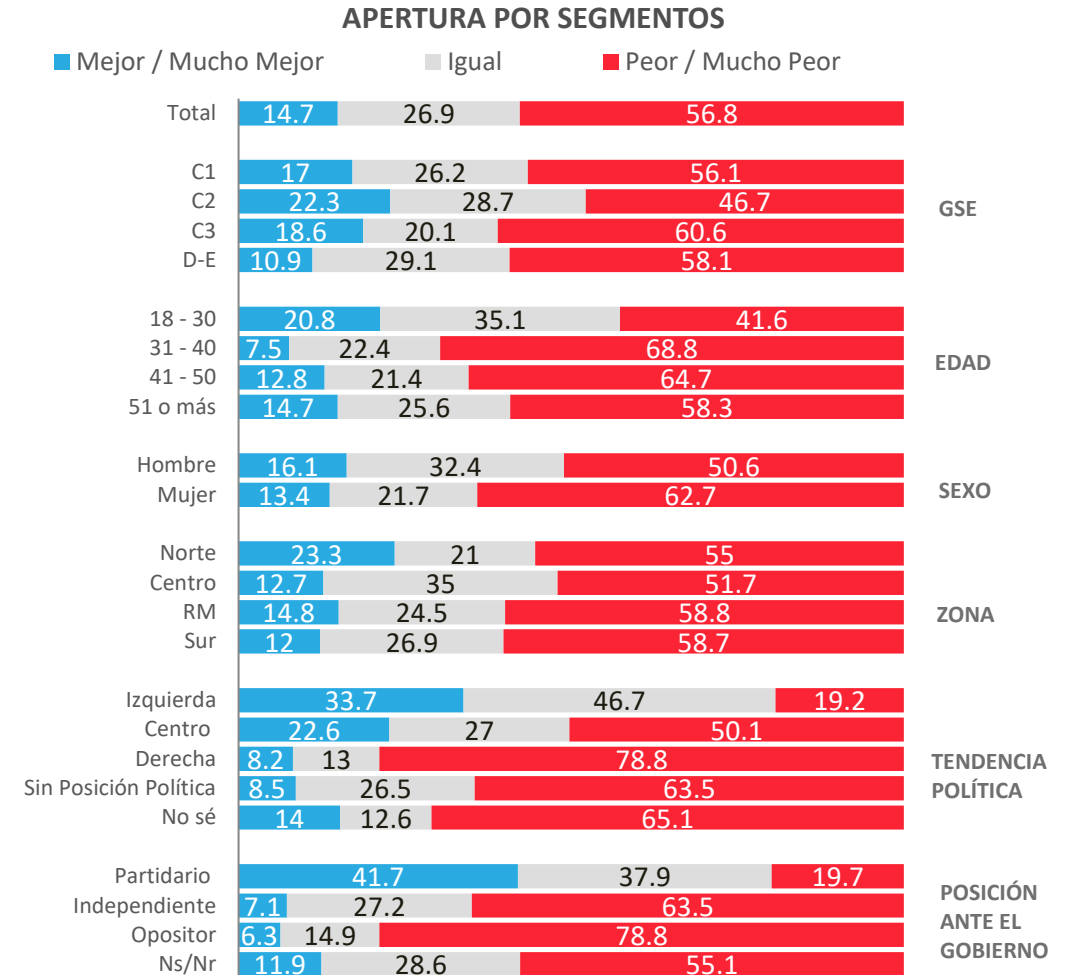
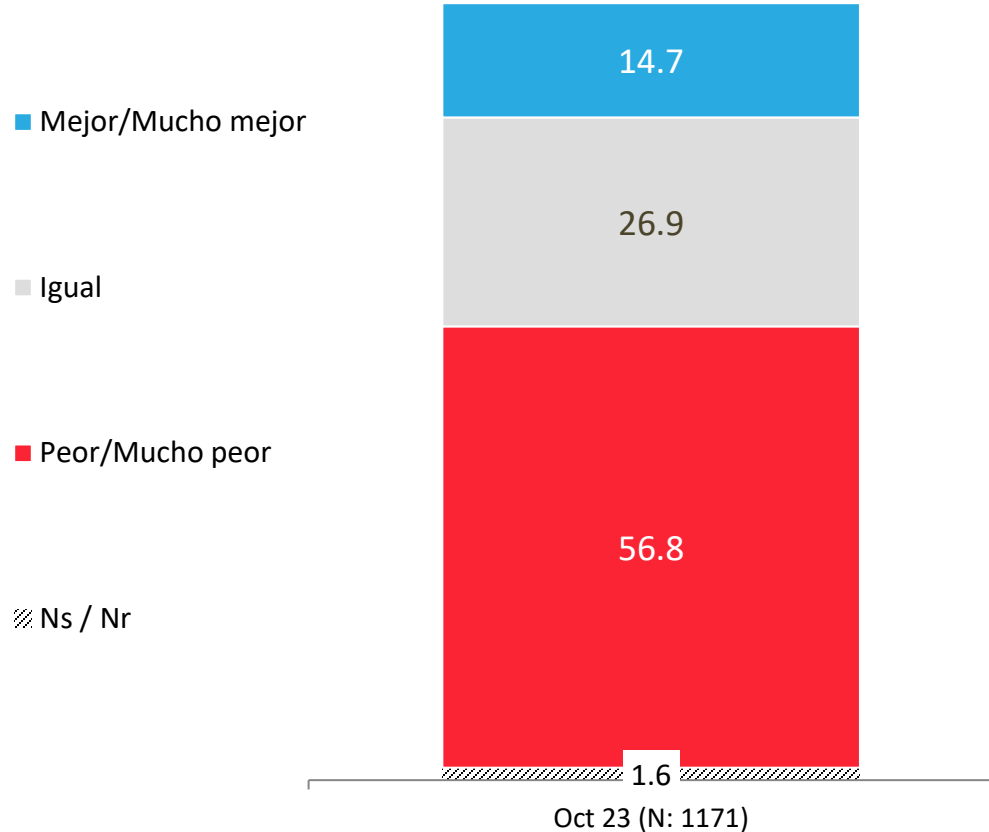

Evolución económica país: Comparación con año anterior

Comparando la situación económica actual del país con la de hace un año atrás, dirías que hoy está...

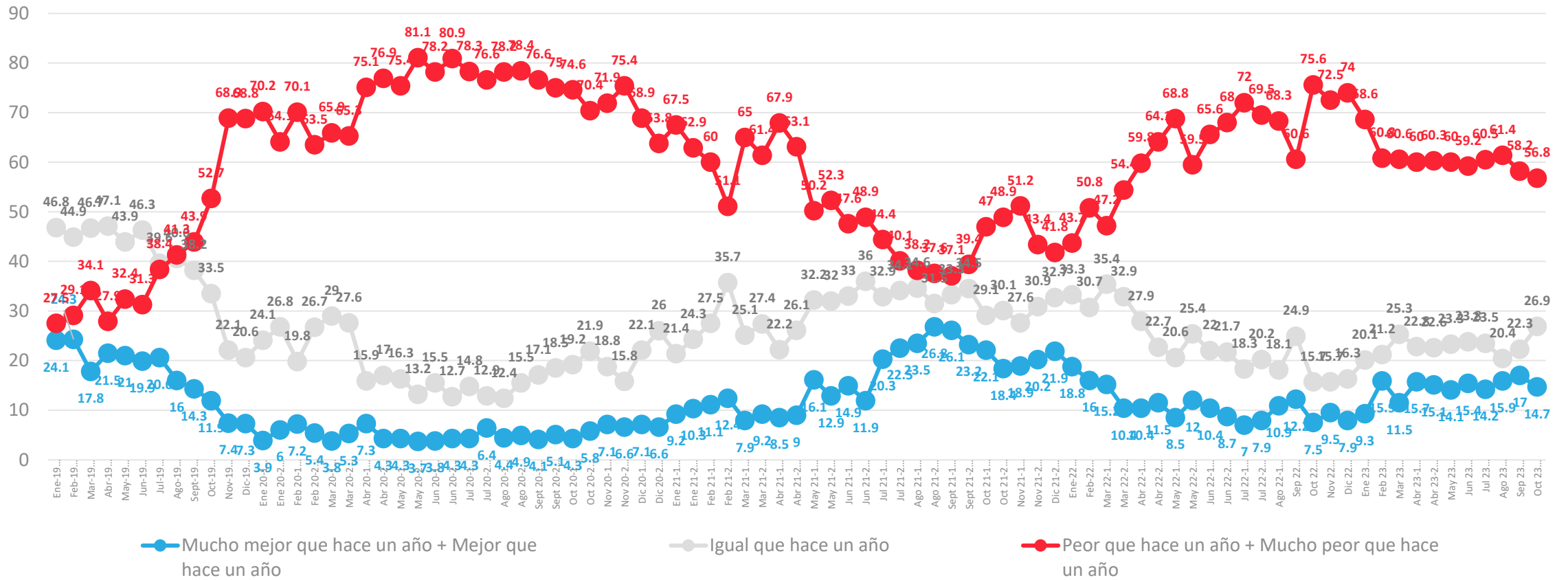

↑ ↓ Diferencias significativas al 5% de significancia estadística

Situación económica país: Proyección a futuro

Pensando en el futuro, crees que la situación económica del país en un año estará...

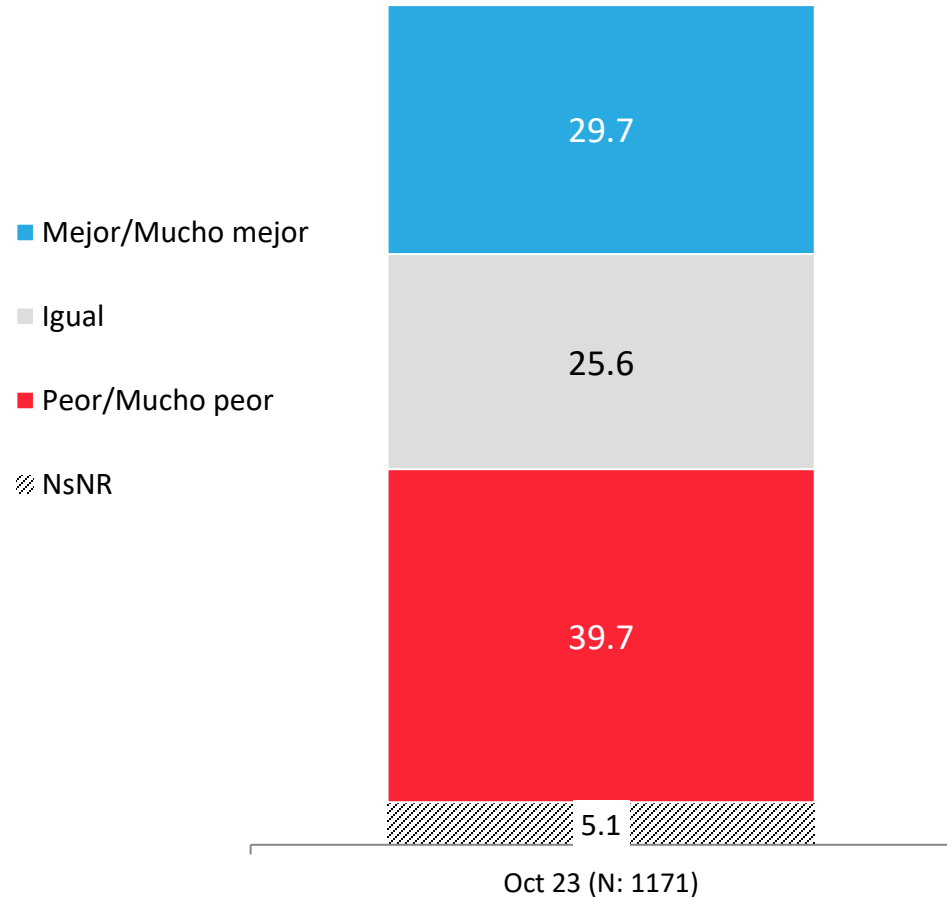

APERTURA POR SEGMENTOS

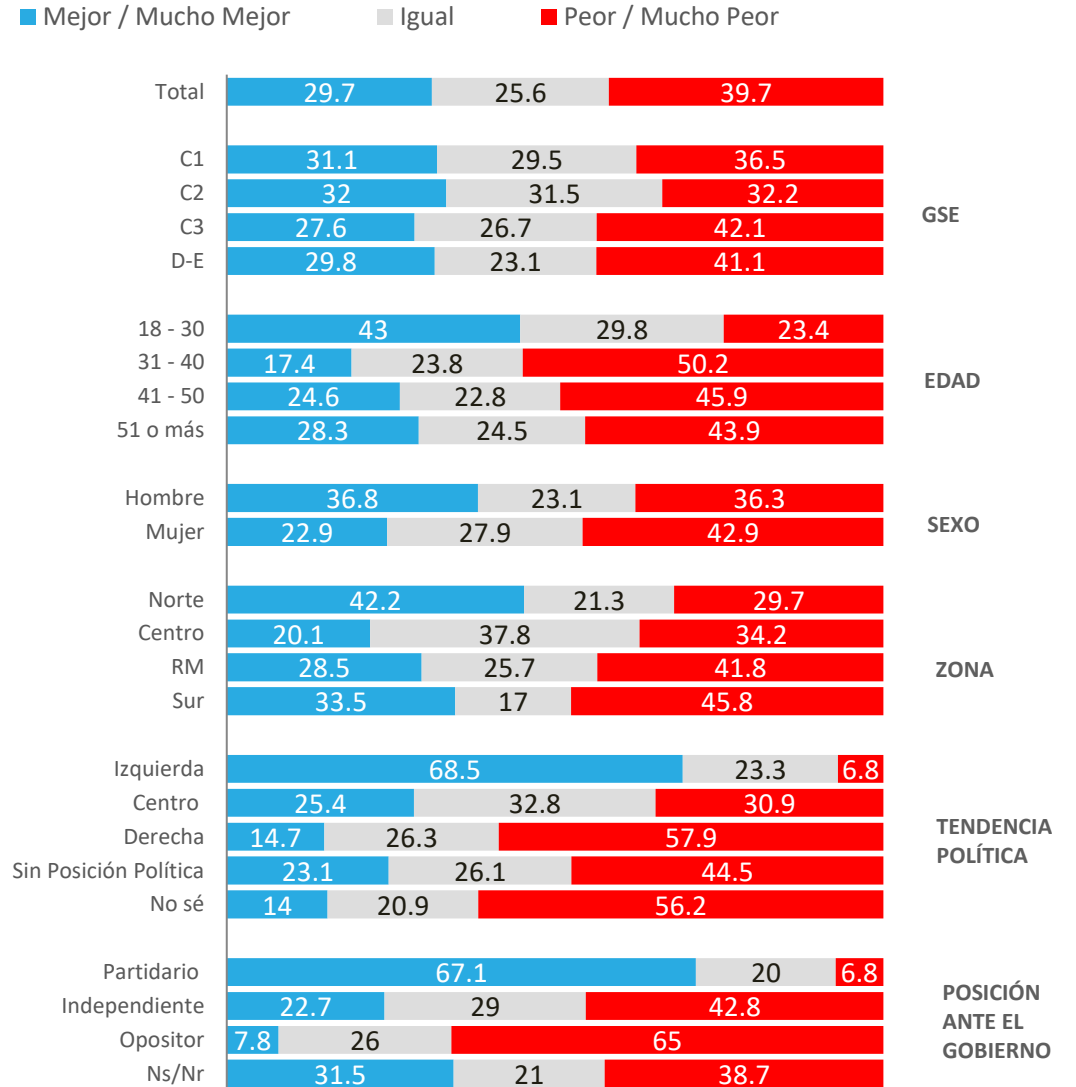

Evolución situación económica país: Proyección a futuro

Pensando en el futuro, crees que la situación económica del país en un año estará...

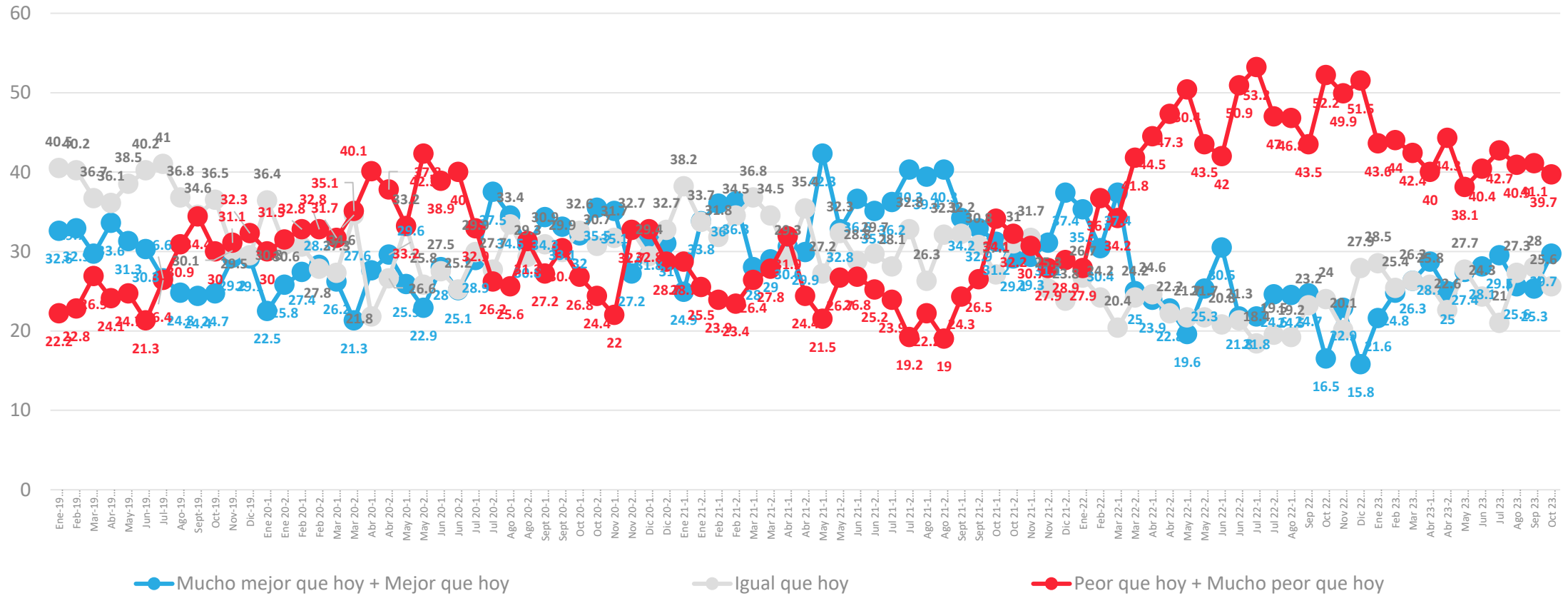

Situación económica personal: Evaluación actual

¿Cómo calificarías tu situación económica actual?

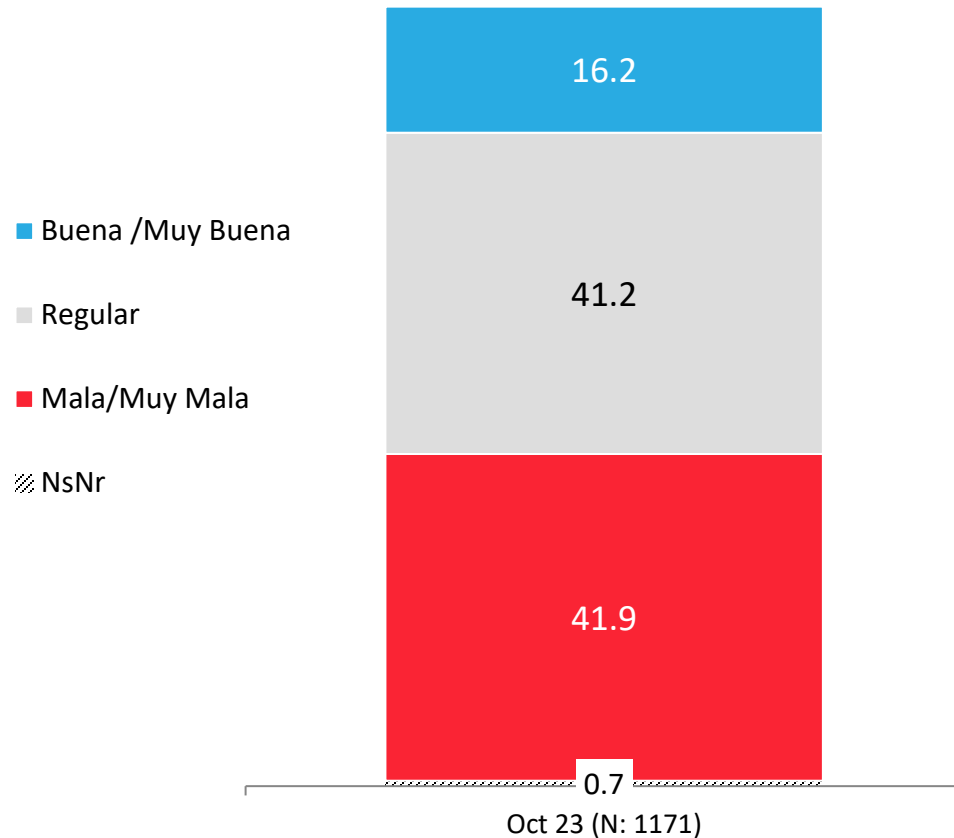

APERTURA POR SEGMENTOS

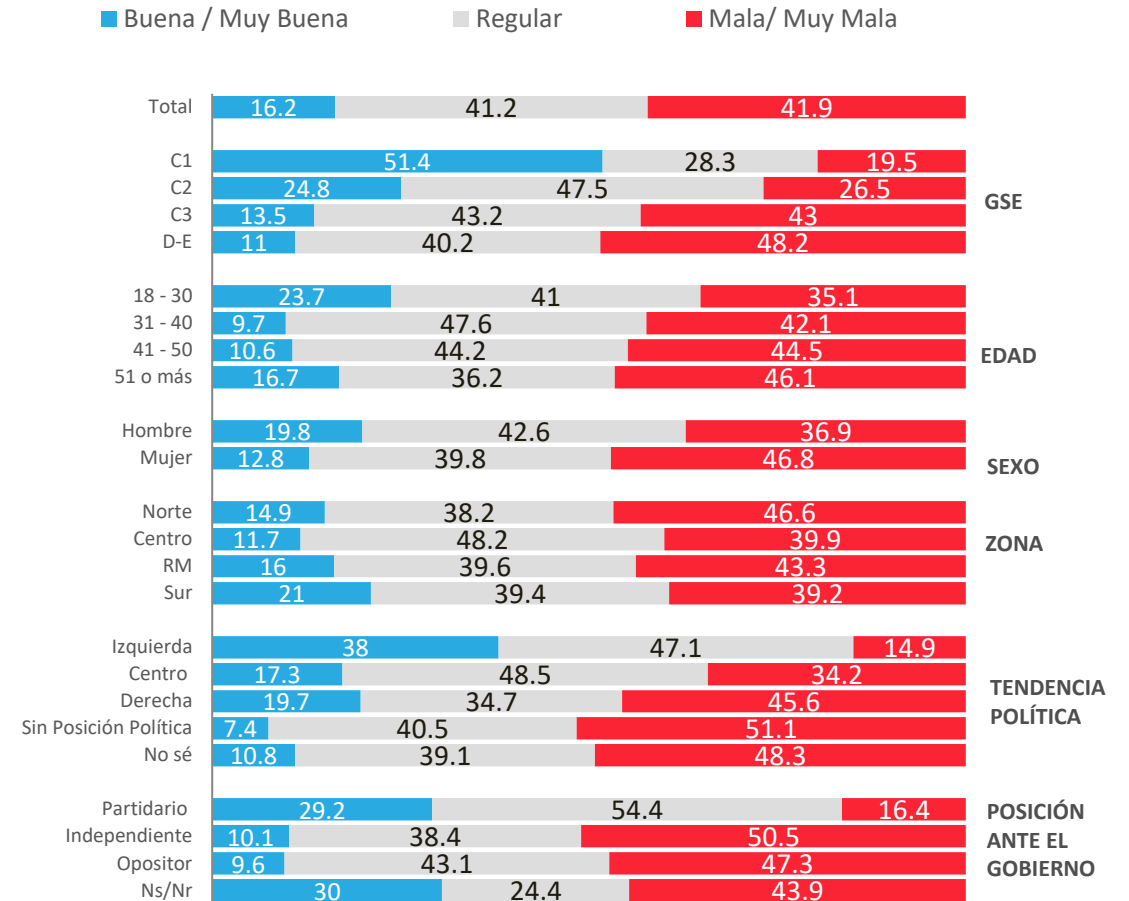

Evolución económica personal: Evaluación actual

¿Cómo calificarías tu situación económica actual?

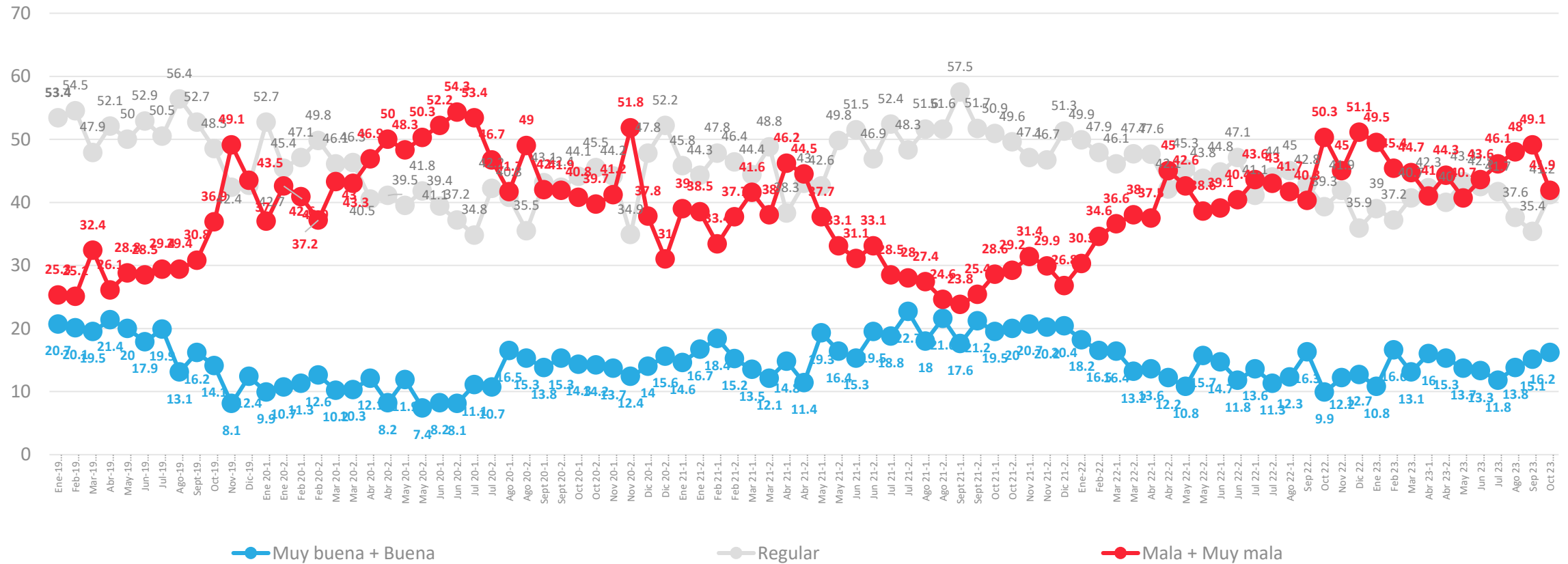

↑ ↓ Diferencias significativas al 5% de significancia estadística

Situación económica personal: Comparación con año anterior

Comparando tu situación económica actual con la de hace un año, dirías que hoy está

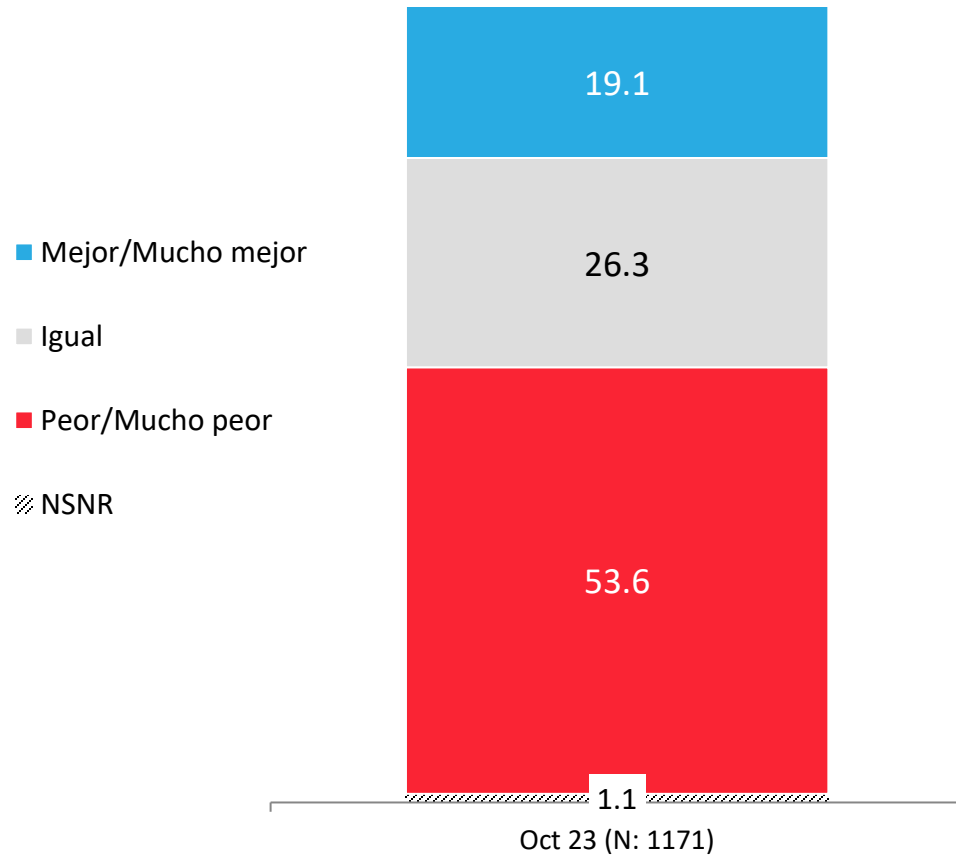

APERTURA POR SEGMENTOS

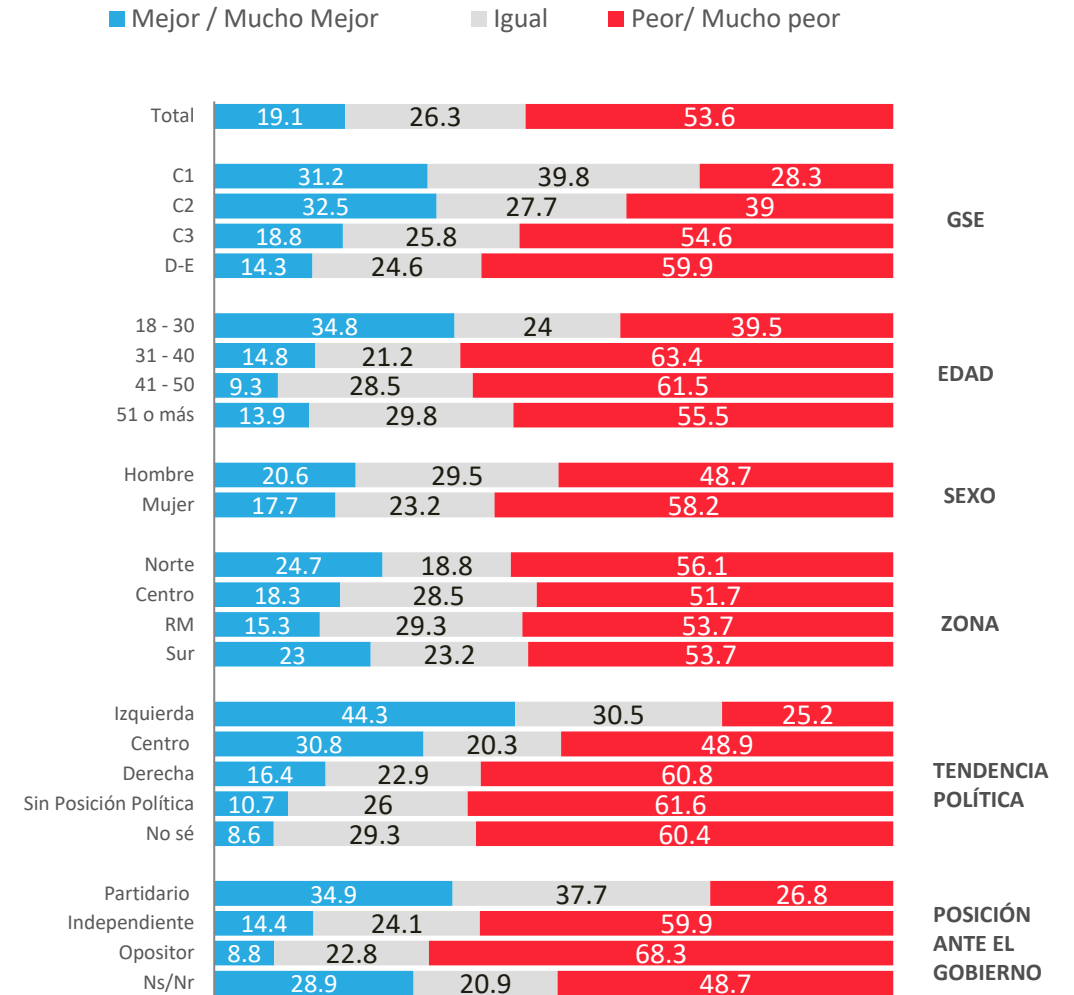

Evolución económica personal: Comparación con año anterior

Comparando tu situación económica actual con la de hace un año, dirías que hoy está

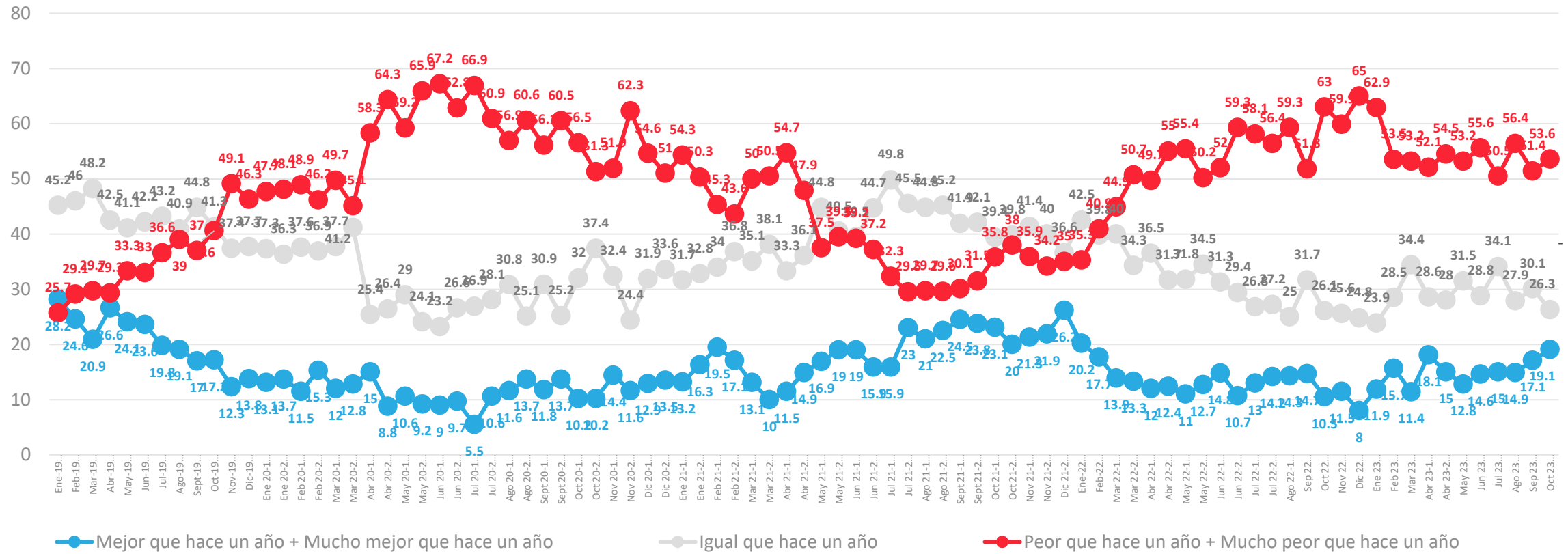

Situación económica personal: Proyección a futuro

Pensando en el futuro, crees que tu situación económica en un año estará...

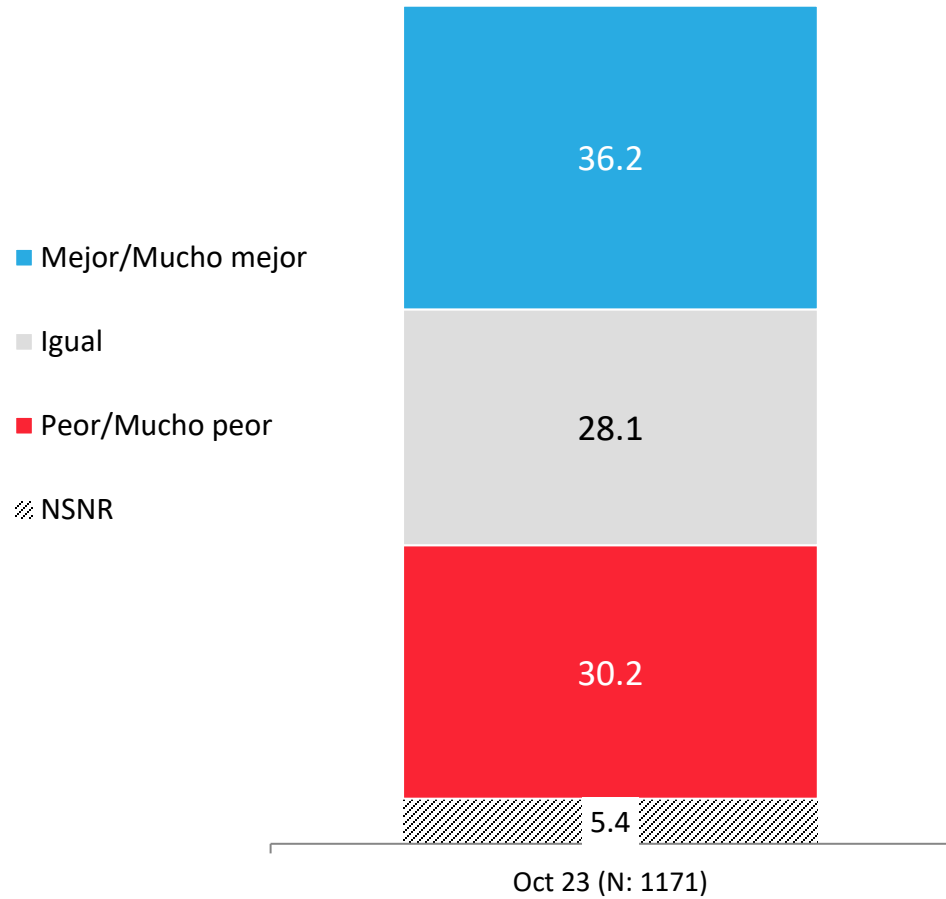

APERTURA POR SEGMENTOS

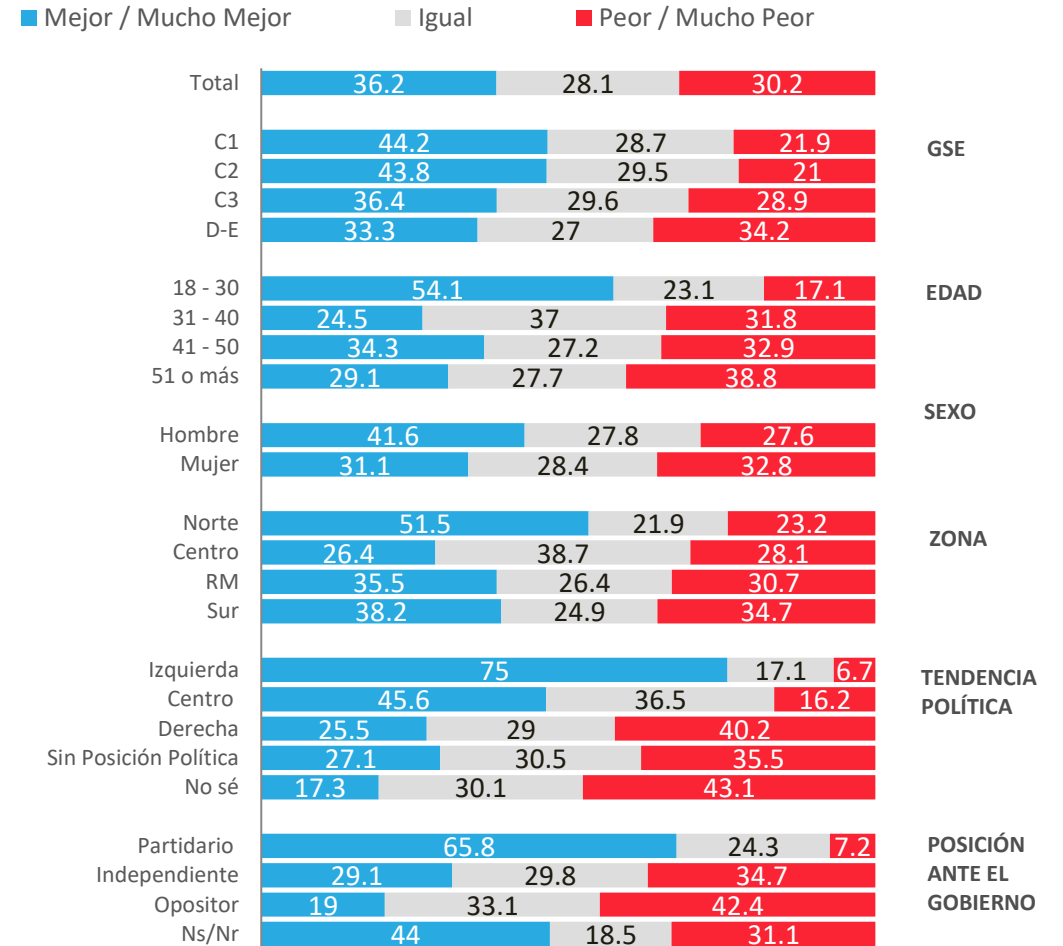

Evolución situación económica personal: Proyección a futuro

Pensando en el futuro, crees que tu situación económica en un año estará...

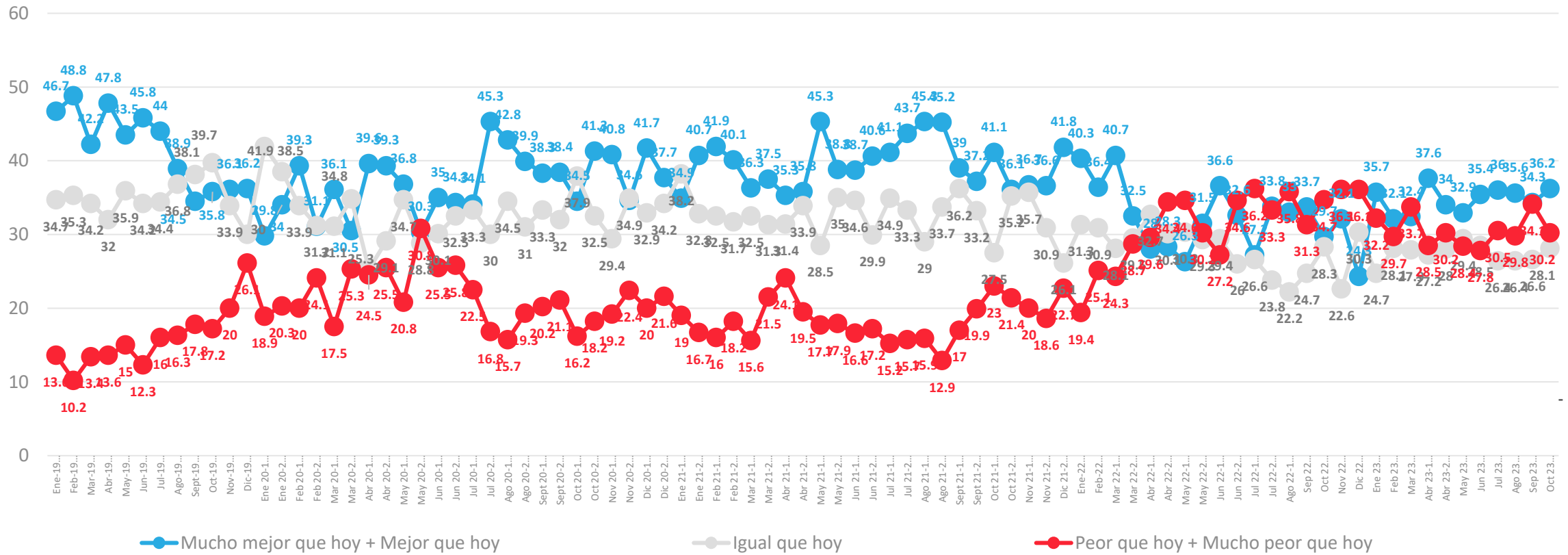

Situación Laboral Actual

Actualmente, ¿cuál es tu situación laboral?

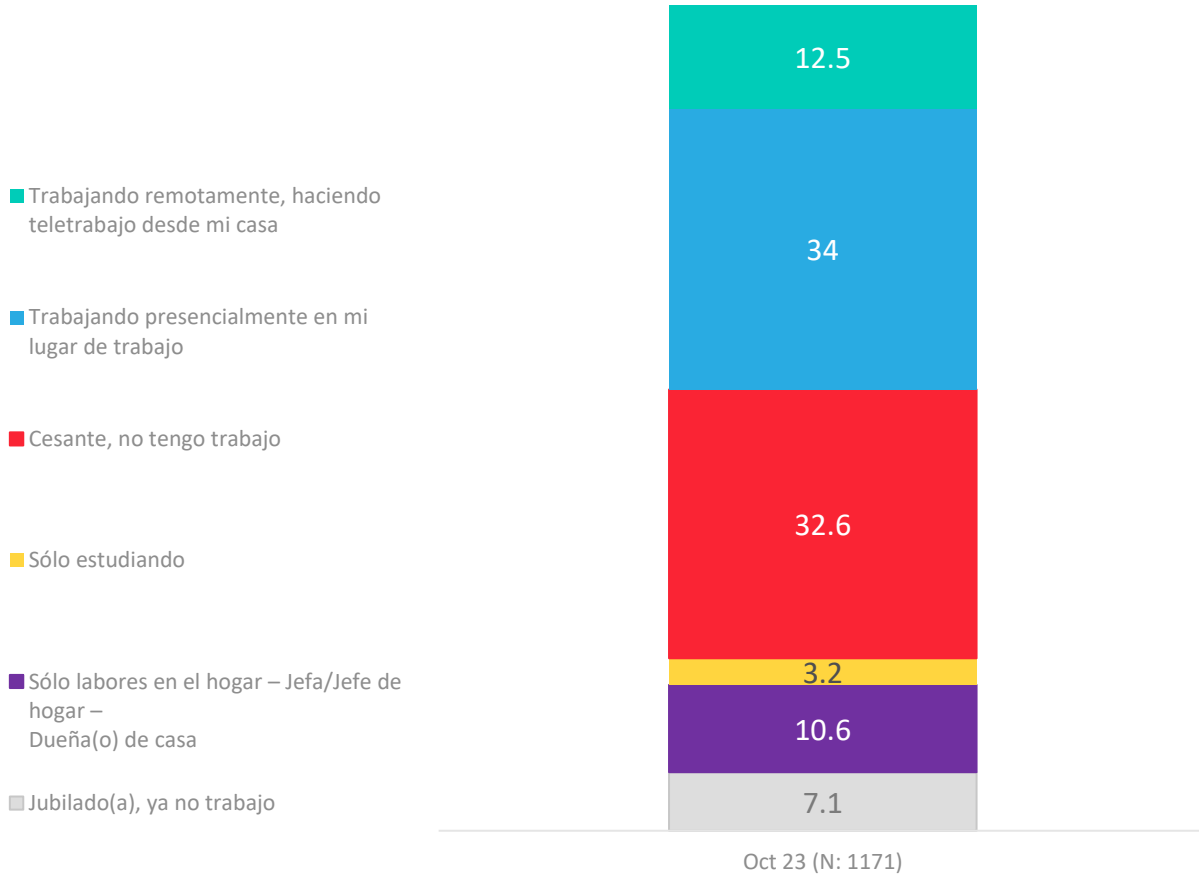

APERTURA POR SEGMENTOS

- Trabajando presencialmente en mi lugar de trabajo o Teletrabajo
- Cesante, no tengo trabajo
- Sólo estudiando
- Sólo labores en el hogar – Jefa/Jefe de hogar – Dueña(o) de casa
- Jubilado(a), ya no trabajo

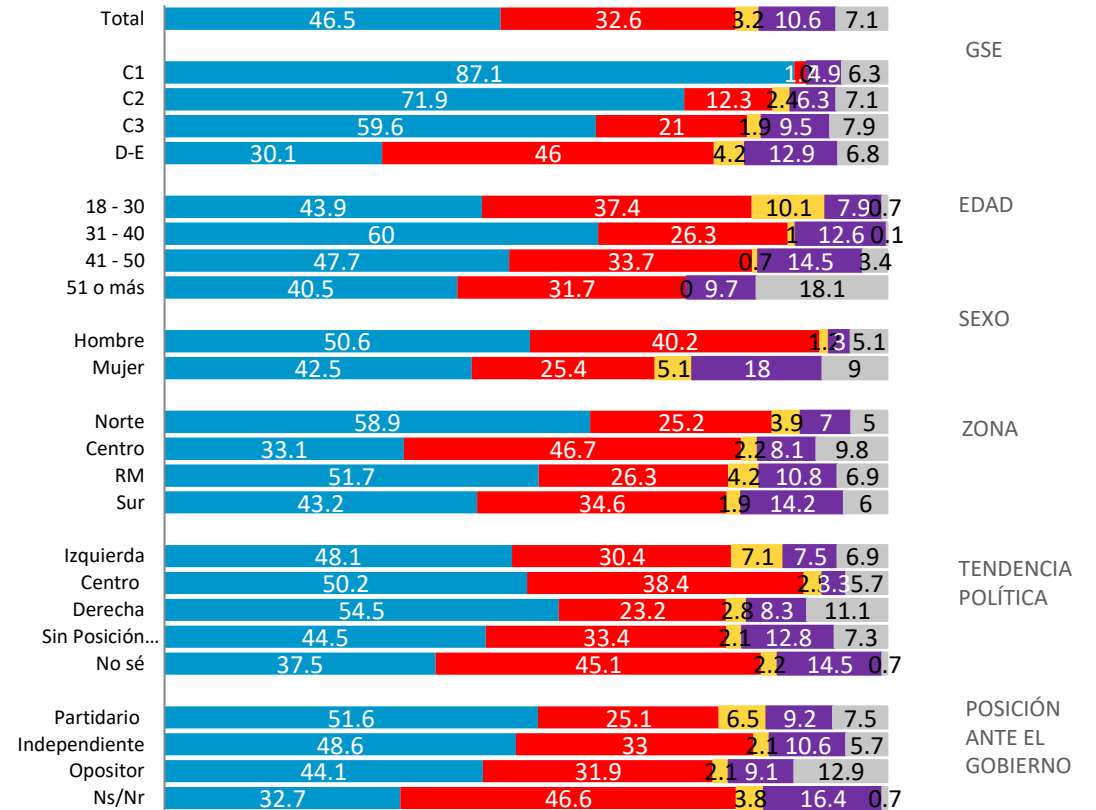

Situación Laboral Actual

Actualmente, ¿cuál es tu situación laboral?

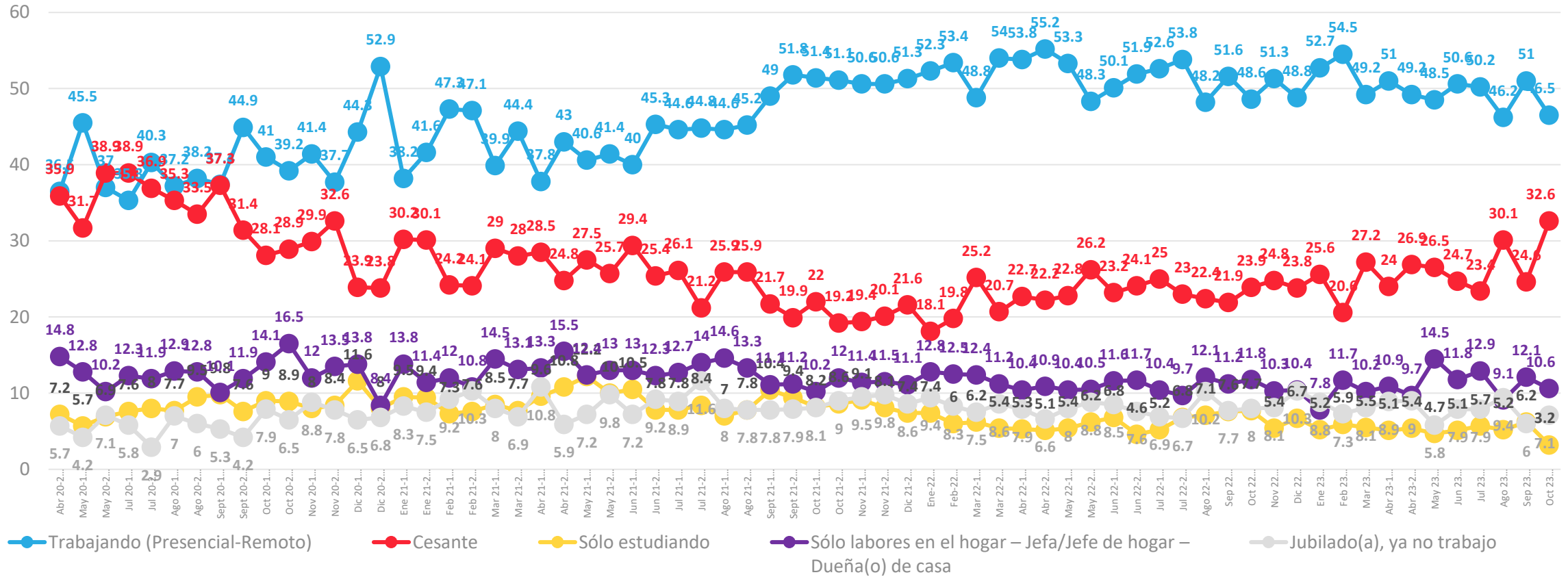

↑ ↓ Diferencias significativas al 5% de significancia estadística

Relación con ingresos y gastos del hogar en el mes

Actualmente, considerando todos los ingresos de dinero que tiene tu hogar en el mes, ¿cuál de las siguientes frases representa mejor la situación de tu hogar, con relación a todos los gastos que se tienen en un hogar en el mes: alimentación, cuentas de servicios básicos, estudios, arriendo/dividendo, pago de créditos, pago de tarjetas de créditos, etc.?

Con los ingresos de dinero que tenemos actualmente en el mes....

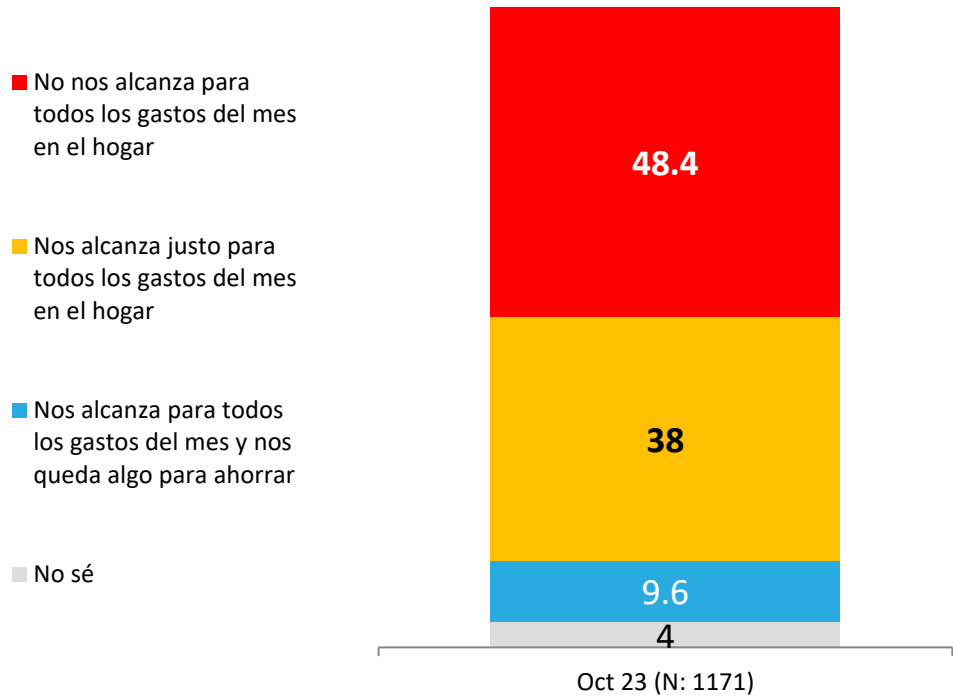

APERTURA POR SEGMENTOS

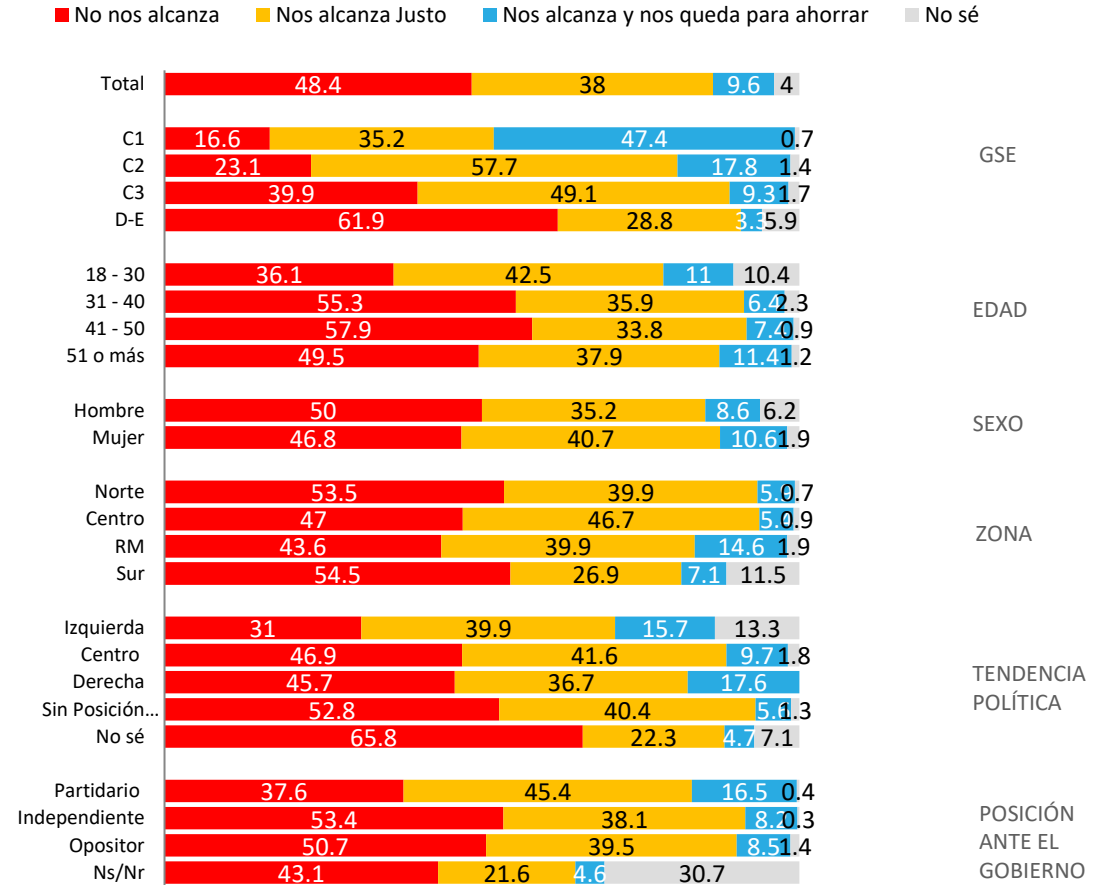

Evolutivo: Relación con ingresos y gastos del hogar en el mes

¿Cuál de las siguientes frases representa mejor la situación de tu hogar, con relación a todos los gastos que se tienen en un hogar en el mes...

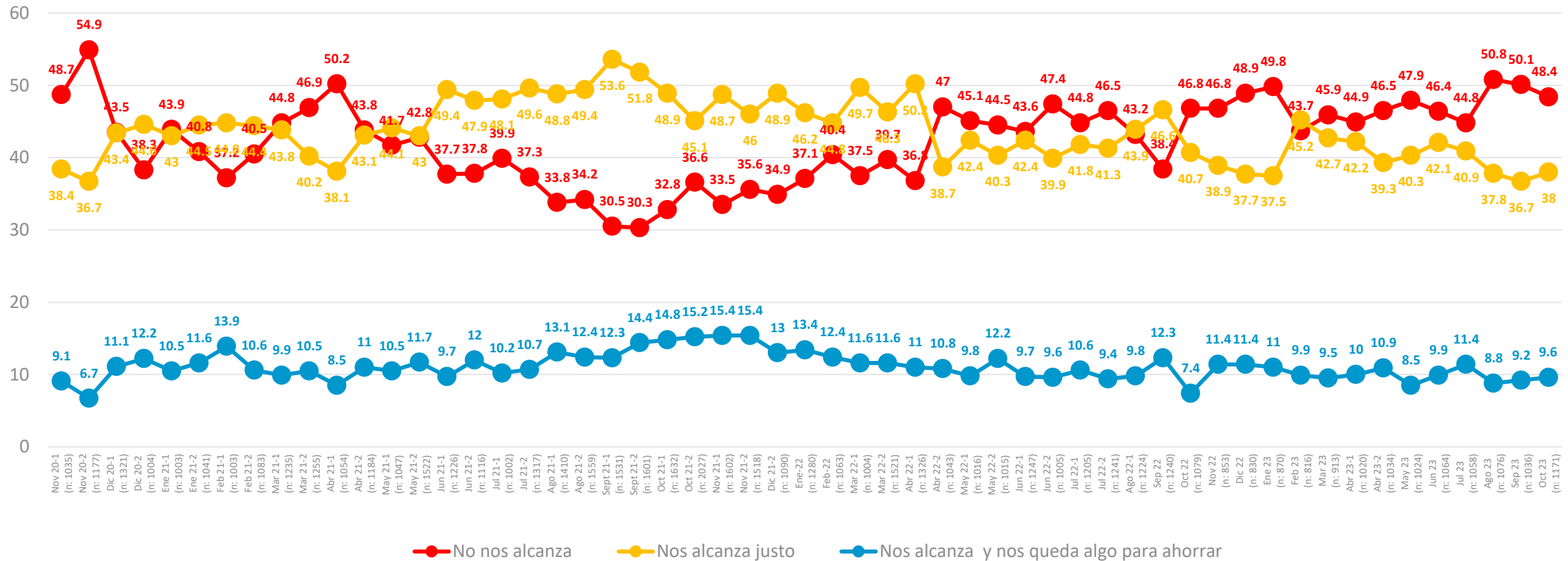

↑ ↓ Diferencias significativas al 5% de significancia estadística

Monto gastos personales: Proyección a futuro

Pensando en tus gastos personales, ya sea en alimentación, vestuario, entretenimiento, viajes... ¿en los próximos 2 meses estás pensando...?

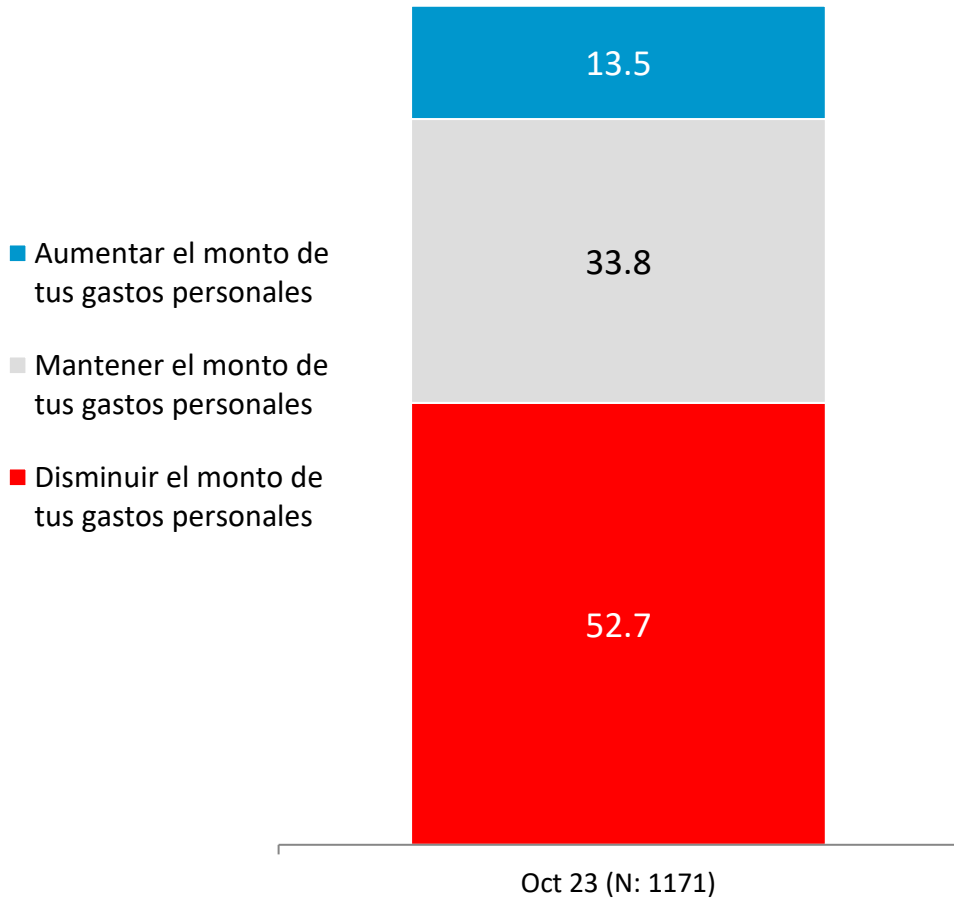

APERTURA POR SEGMENTOS

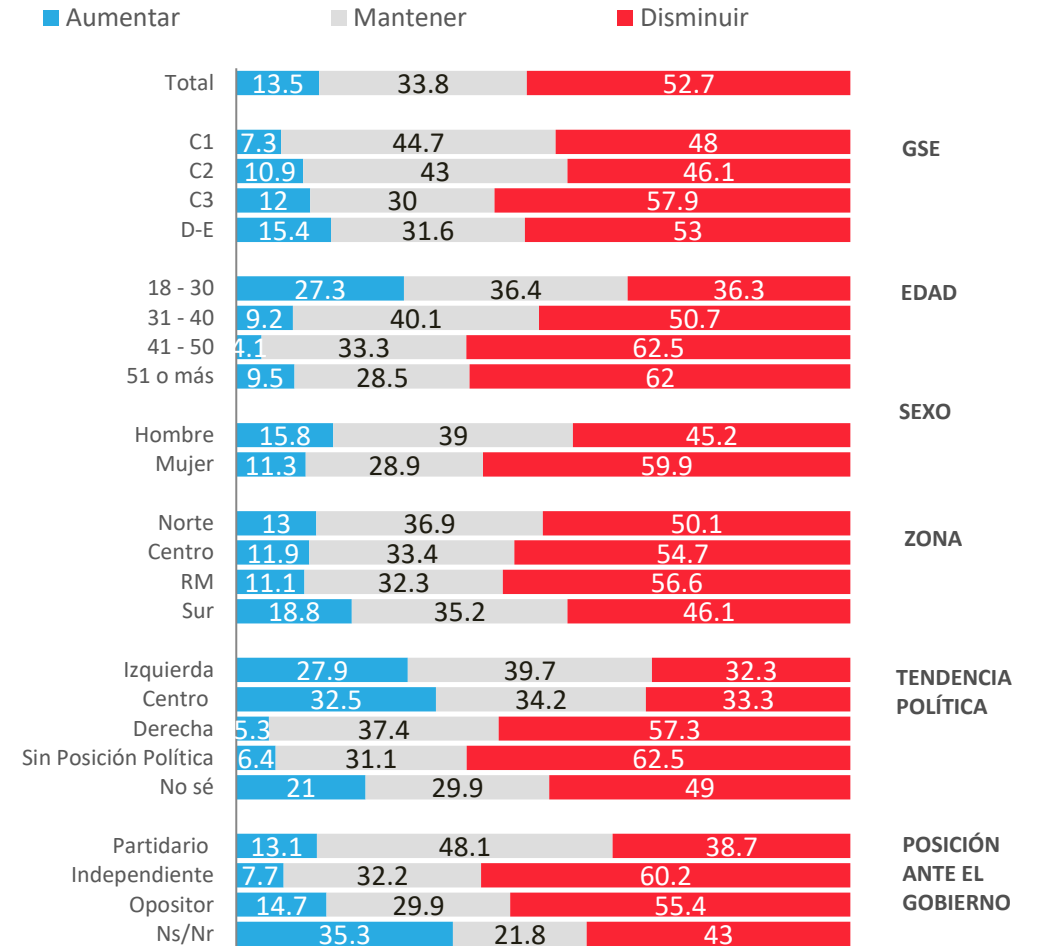

Evolutivo Monto gastos personales: Proyección a futuro

Pensando en tus gastos personales, ya sea en alimentación, vestuario, entretenimiento, viajes... ¿en los próximos 2 meses estás pensando...?

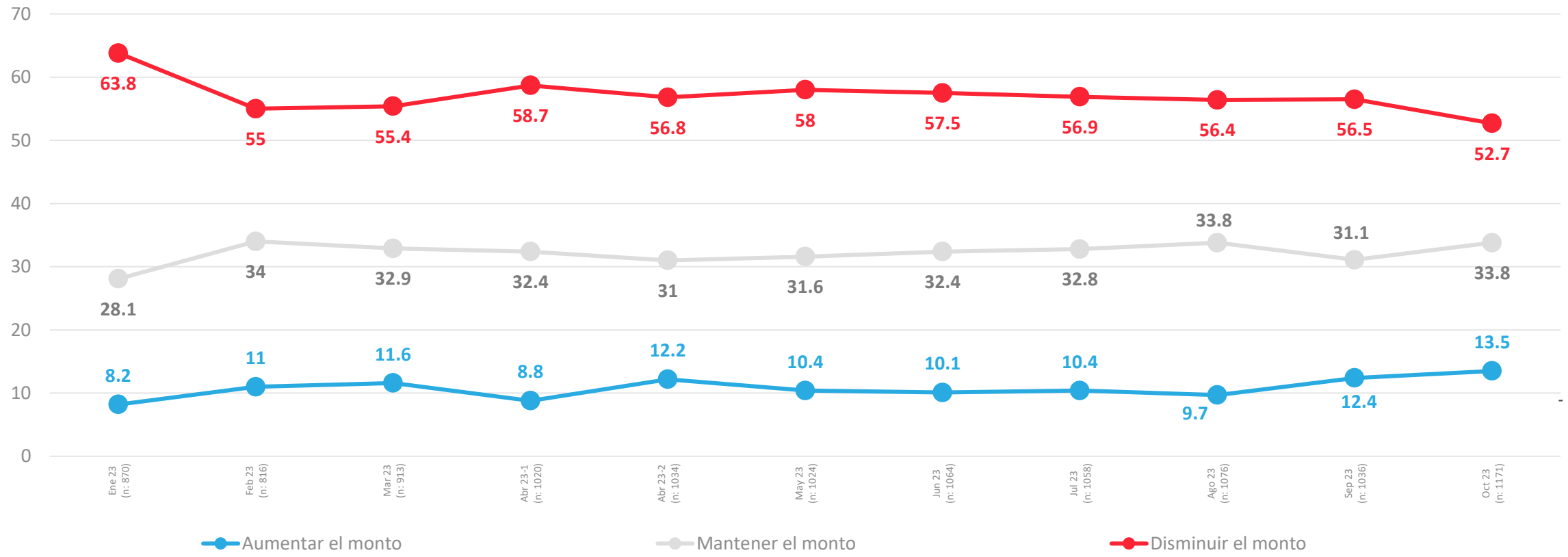

↑ ↓ Diferencias significativas al 5% de significancia estadística

Víctima de robo /asalto o intento de robo/ asalto últimos 3 meses

¿Tu o algún miembro de tu hogar ha sido víctima de algún robo, asalto o intento de robo o asalto, ya sea dentro del hogar o fuera del hogar en los últimos 3 meses?

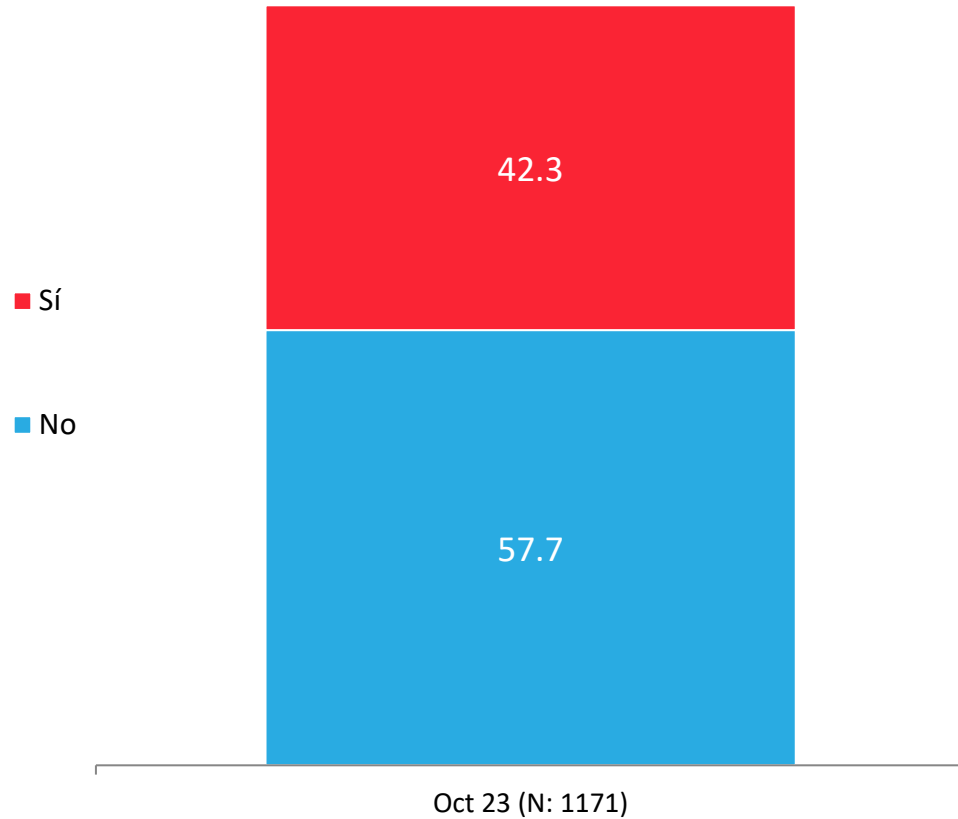

APERTURA POR SEGMENTOS

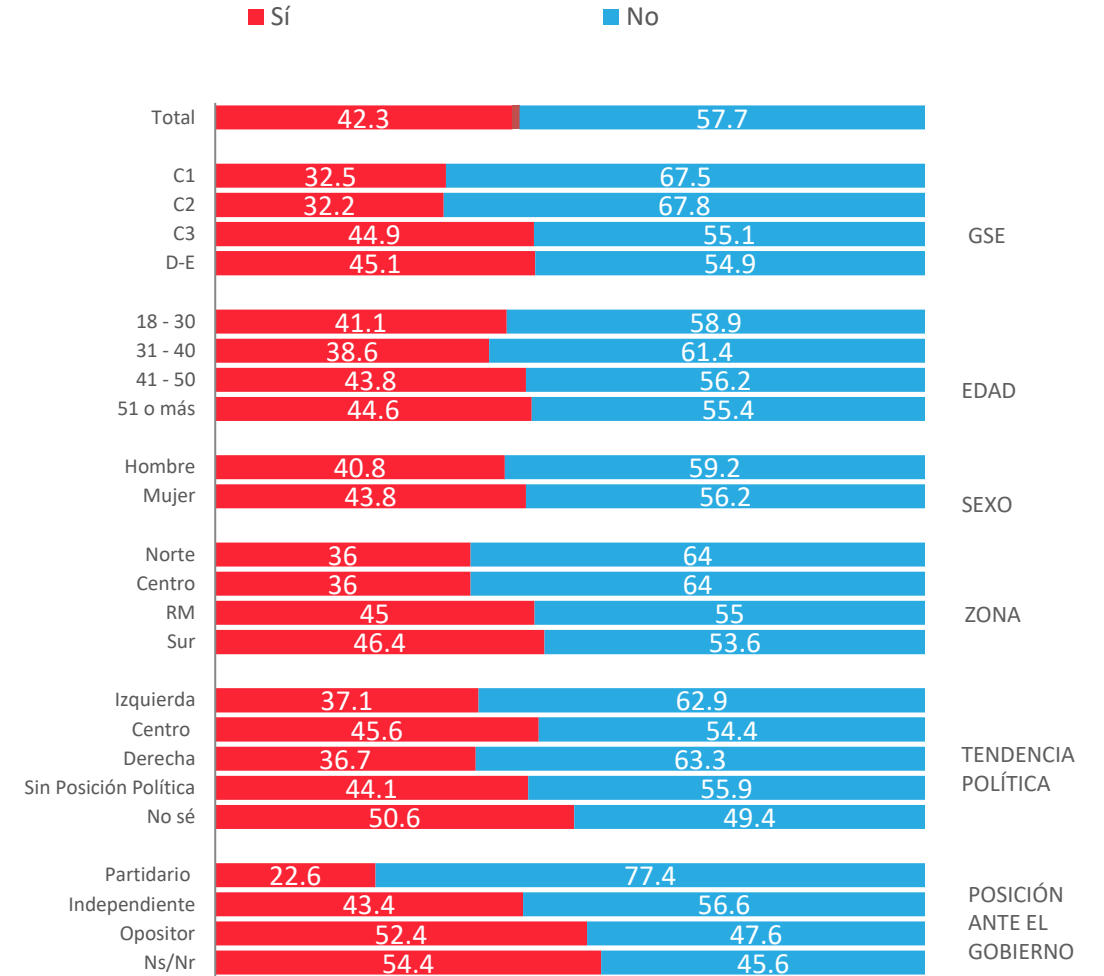

Evolutivo Víctima de robo /asalto o intento de robo/ asalto últimos 3 meses

¿Tu o algún miembro de tu hogar ha sido víctima de algún robo, asalto o intento de robo o asalto, ya sea dentro del hogar o fuera del hogar en los últimos 3 meses?

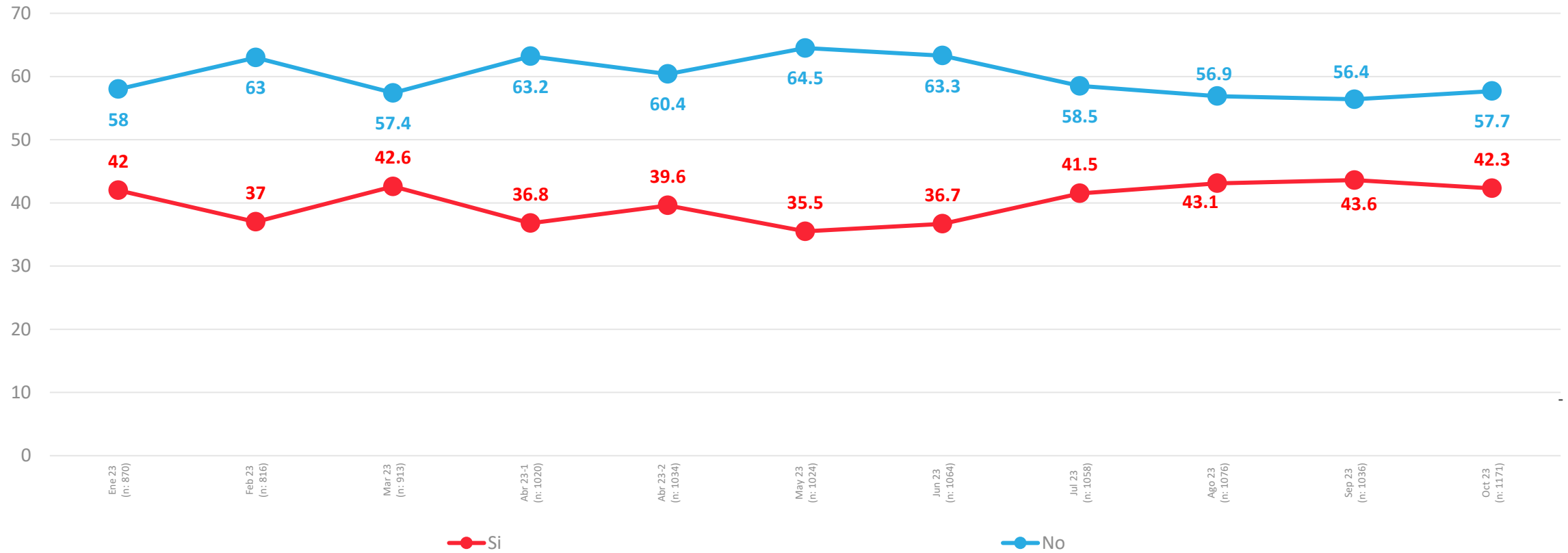

Percepción de felicidad

¿Qué tan feliz te sientes con tu vida en general?

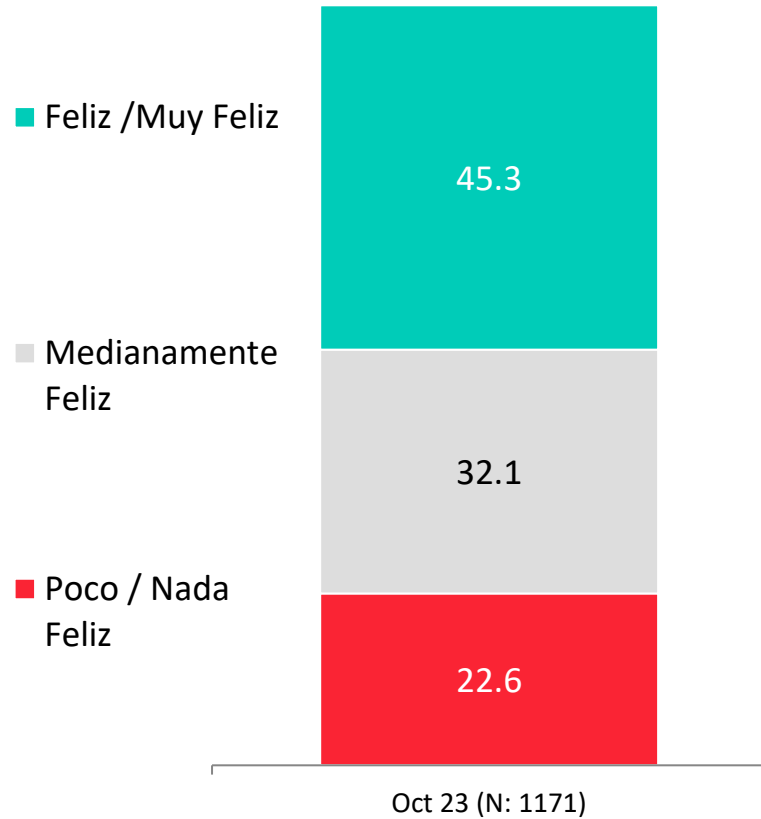

APERTURA POR SEGMENTOS

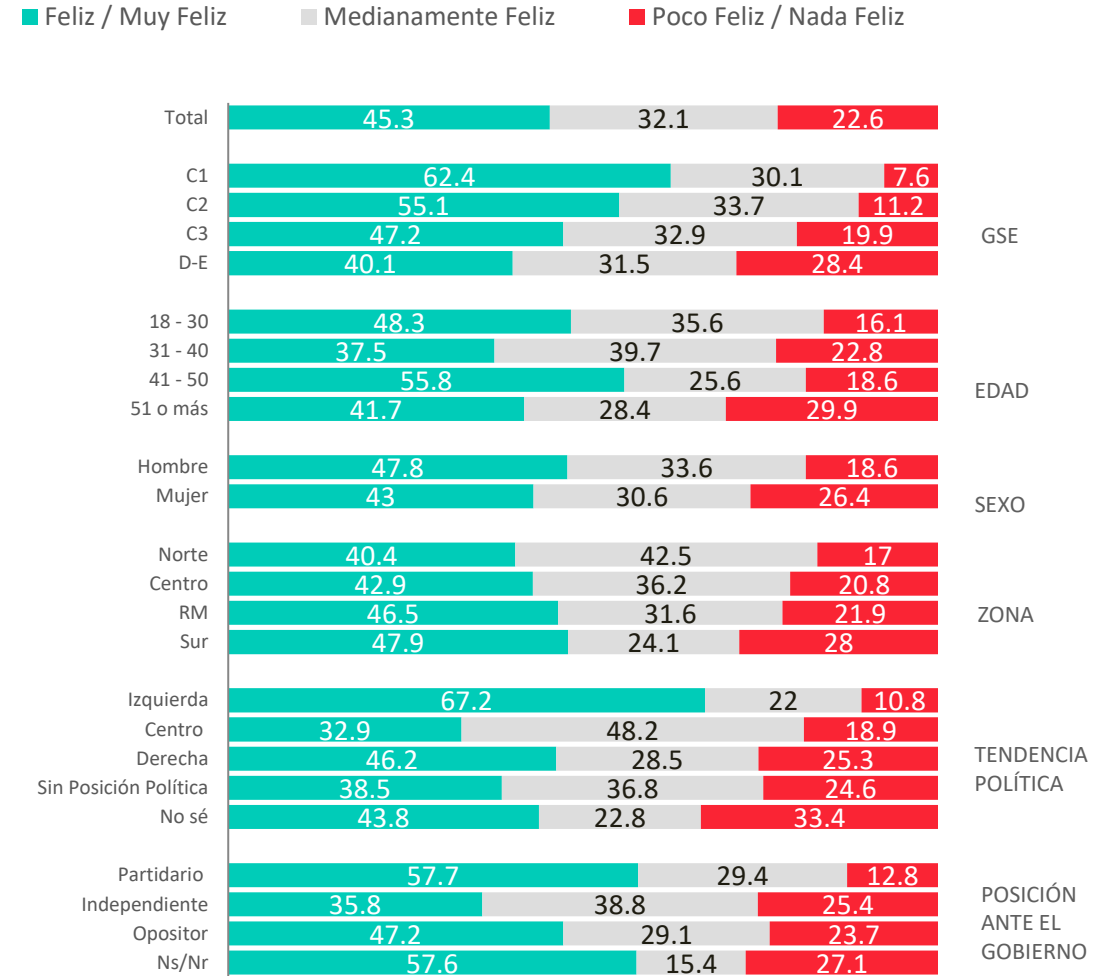

Evolutivo percepción de felicidad

¿Qué tan feliz te sientes con tu vida en general?

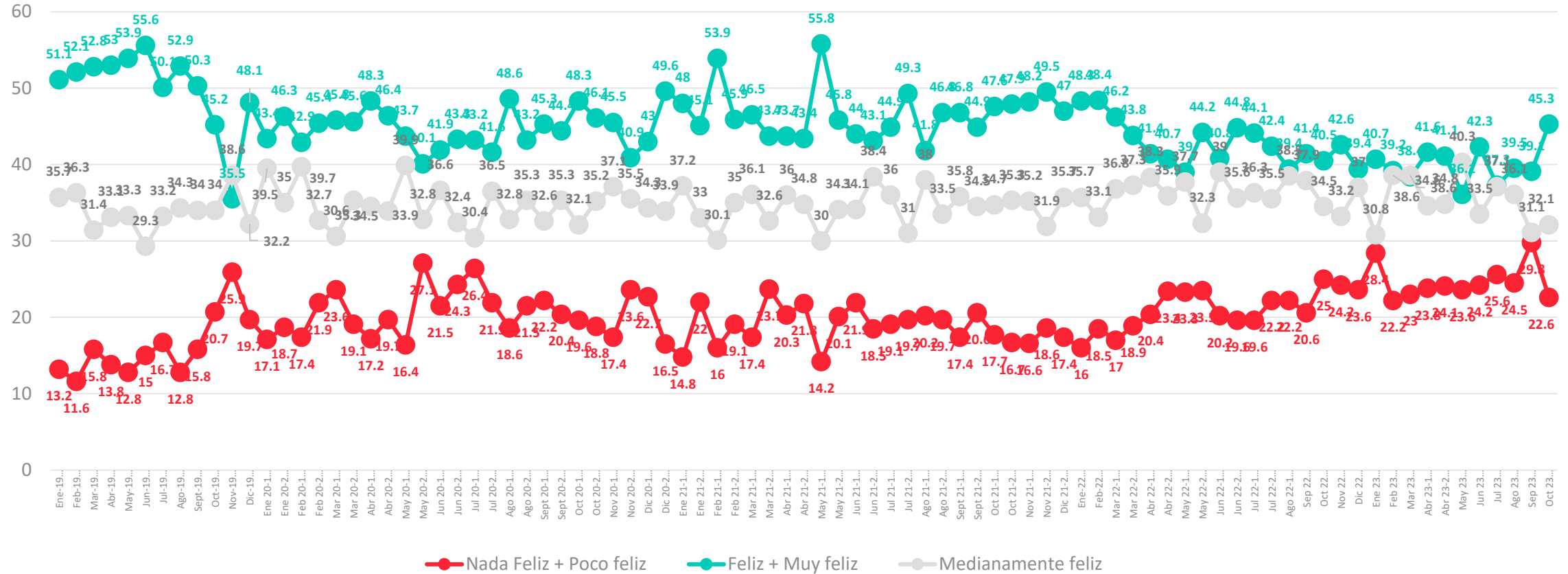

↑ ↓ Diferencias significativas al 5% de significancia estadística



ACTIVA

Evaluación Presidente y Gobierno



PULSO
CIUDADANO

Aprobación Presidente Gabriel Boric

Independientemente de tu posición política, ¿apruebas o desapruebas la forma en que Gabriel Boric está conduciendo su Gobierno?

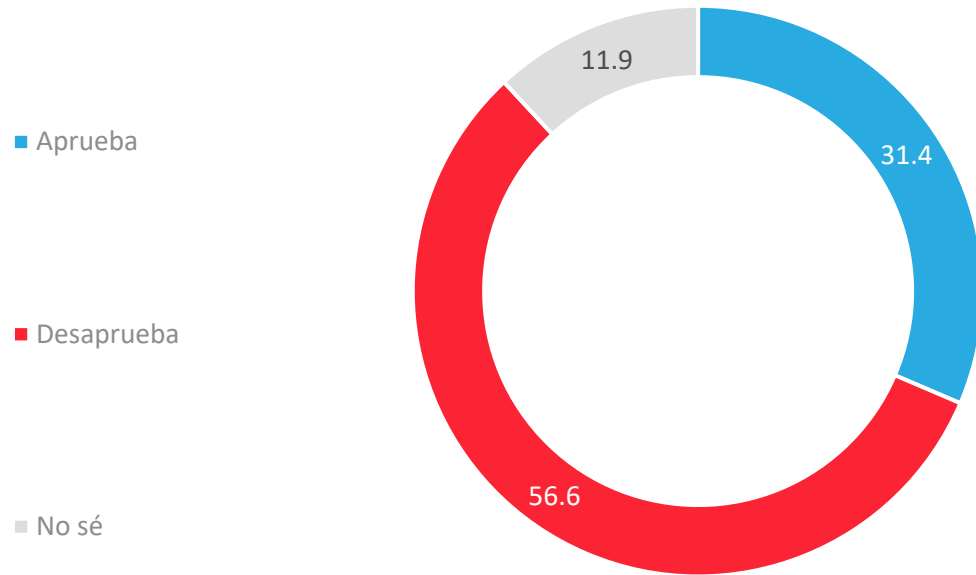

APERTURA POR SEGMENTOS

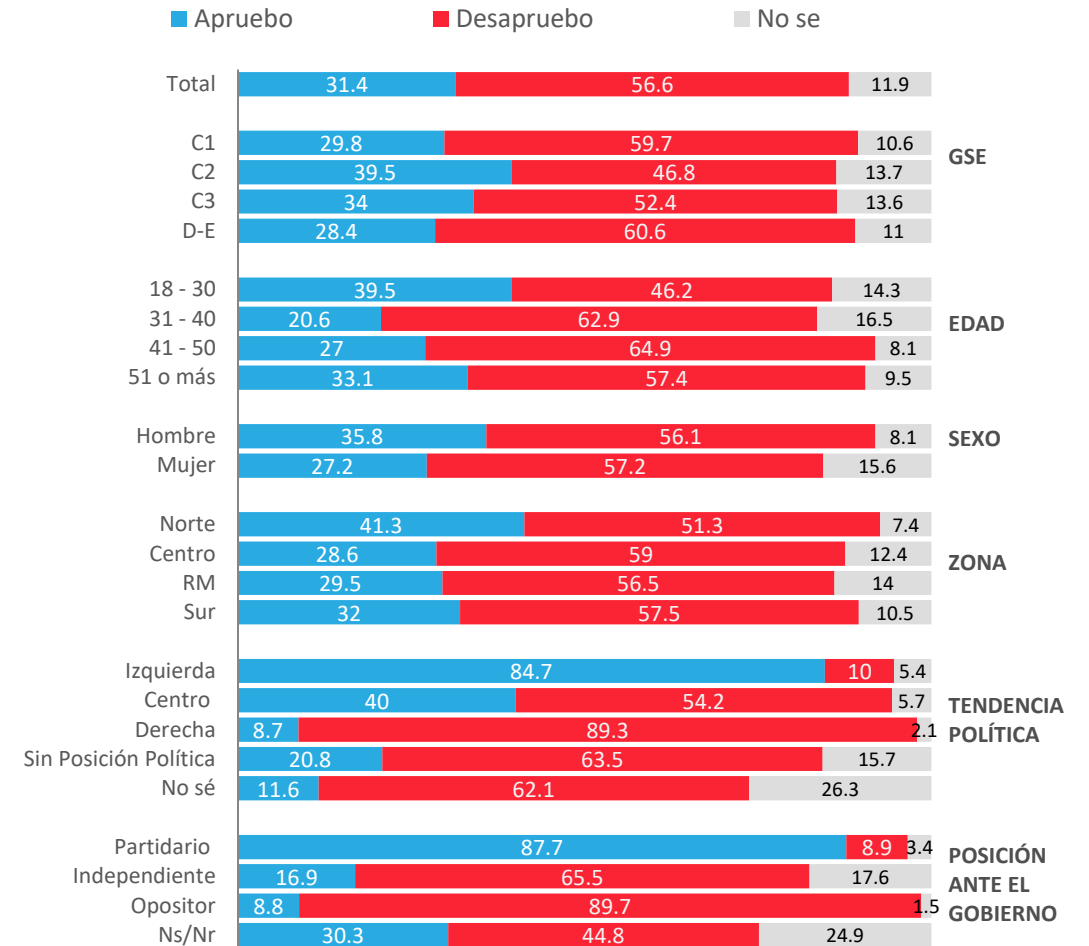

Evolutivo aprobación Presidencial

Independientemente de tu posición política, ¿apruebas o desapruebas la forma en que Sebastián Piñera/Gabriel Boric está conduciendo su Gobierno?

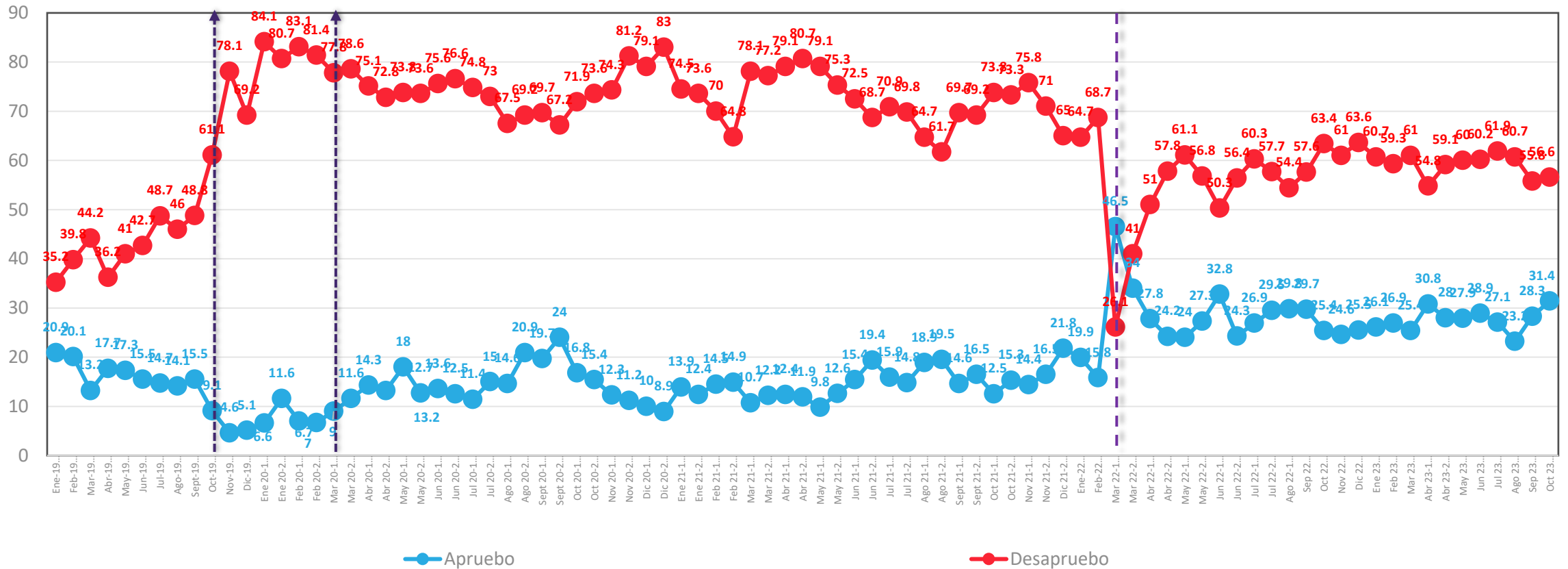

*A partir de la medición de enero 2020, se comenzó a utilizar una escala de 2 niveles ; Apruebo/Desapruebo y No sé.

↑ ↓ Diferencias significativas al 5% de significancia estadística

Datos expresados en porcentajes (%). Sobre la Base del Total Entrevistas (N: 1171 EM: +/- 2,9 %)

* No considera los No sé

Evolutiva aprobación Presidencial – Presidente Gabriel Boric

Independientemente de tu posición política, ¿apruebas o desapruebas la forma en que Gabriel Boric está conduciendo su Gobierno?

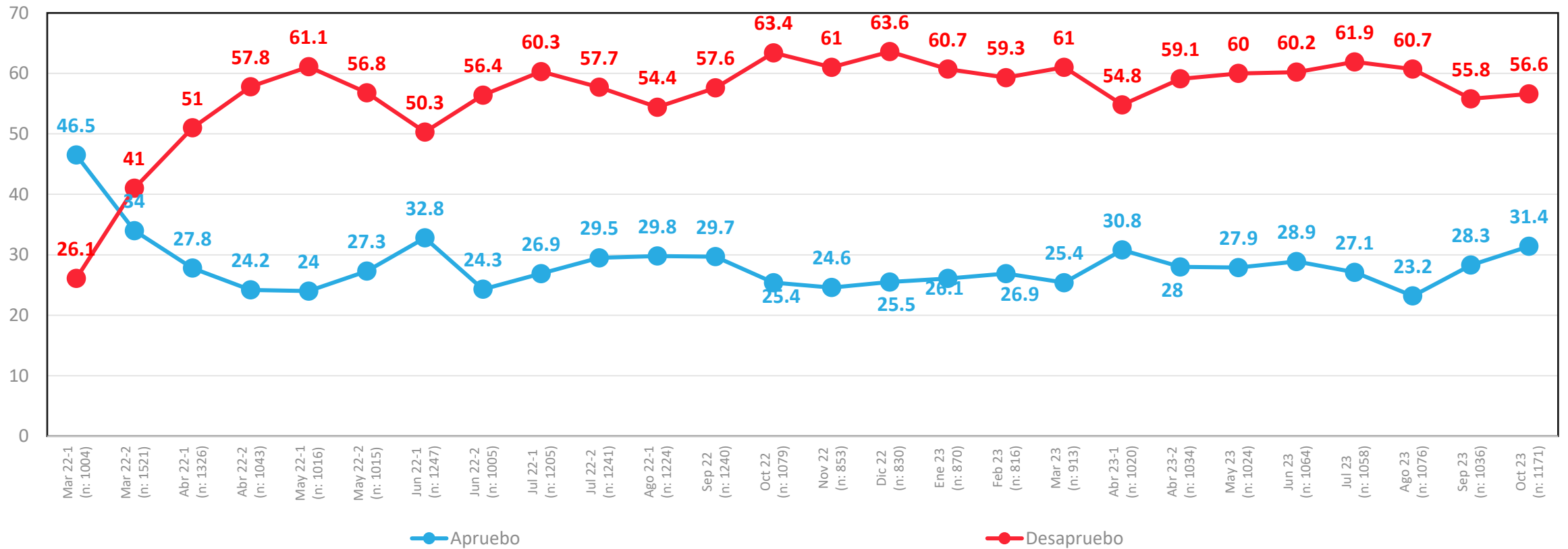

Aprobación de Gabinete

Independientemente de tu posición política, ¿apruebas o desapruebas la forma en que los ministros y ministras están desarrollando su labor?

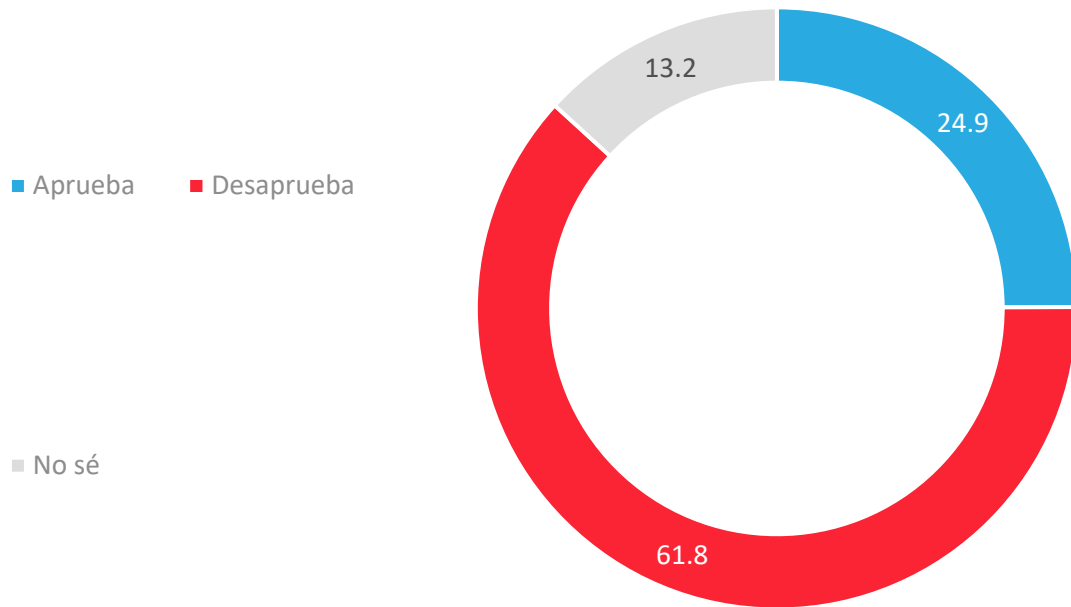

APERTURA POR SEGMENTOS

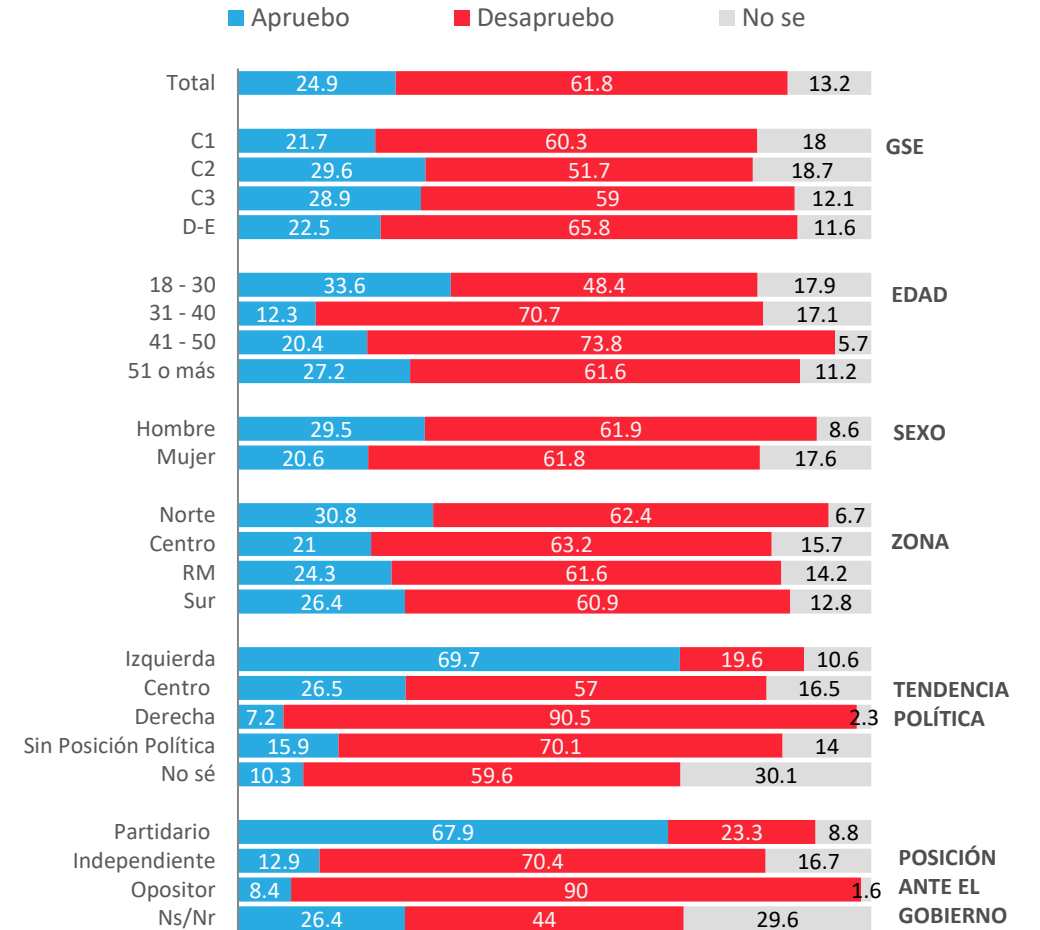

Evolutivo aprobación de Gabinete

Independientemente de tu posición política, ¿apruebas o desapruebas la forma en que los ministros y ministras están desarrollando su labor?

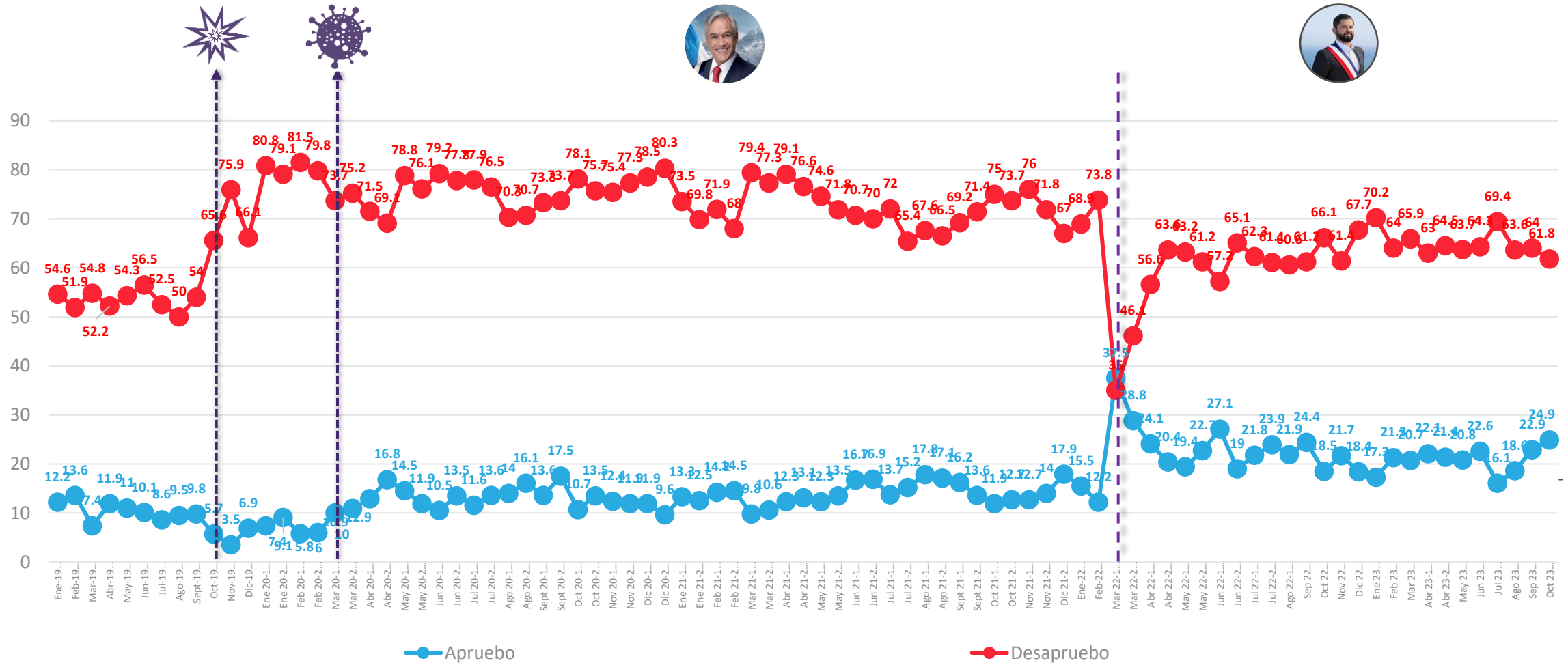

*A partir de la medición de Enero 2020, se comenzó a utilizar una escala de 2 niveles ; Apruebo /Desapruebo y No s/a ↓
 Datos expresados en porcentajes (%). Sobre la Base del Total Entrevistas (N: 1171 EM: +/- 2,9 %)

Diferencias significativas al 5% de significancia estadística

Aprobación del Congreso

Independiente de tu posición política, ¿apruebas o desapruebas la forma en que el Congreso está desarrollando su labor?

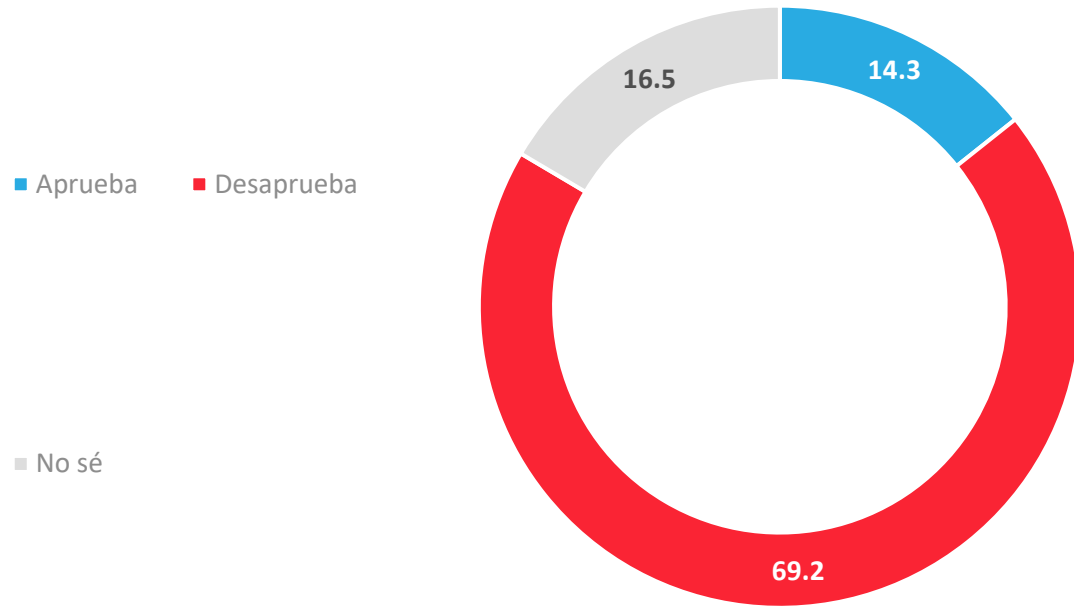

APERTURA POR SEGMENTOS

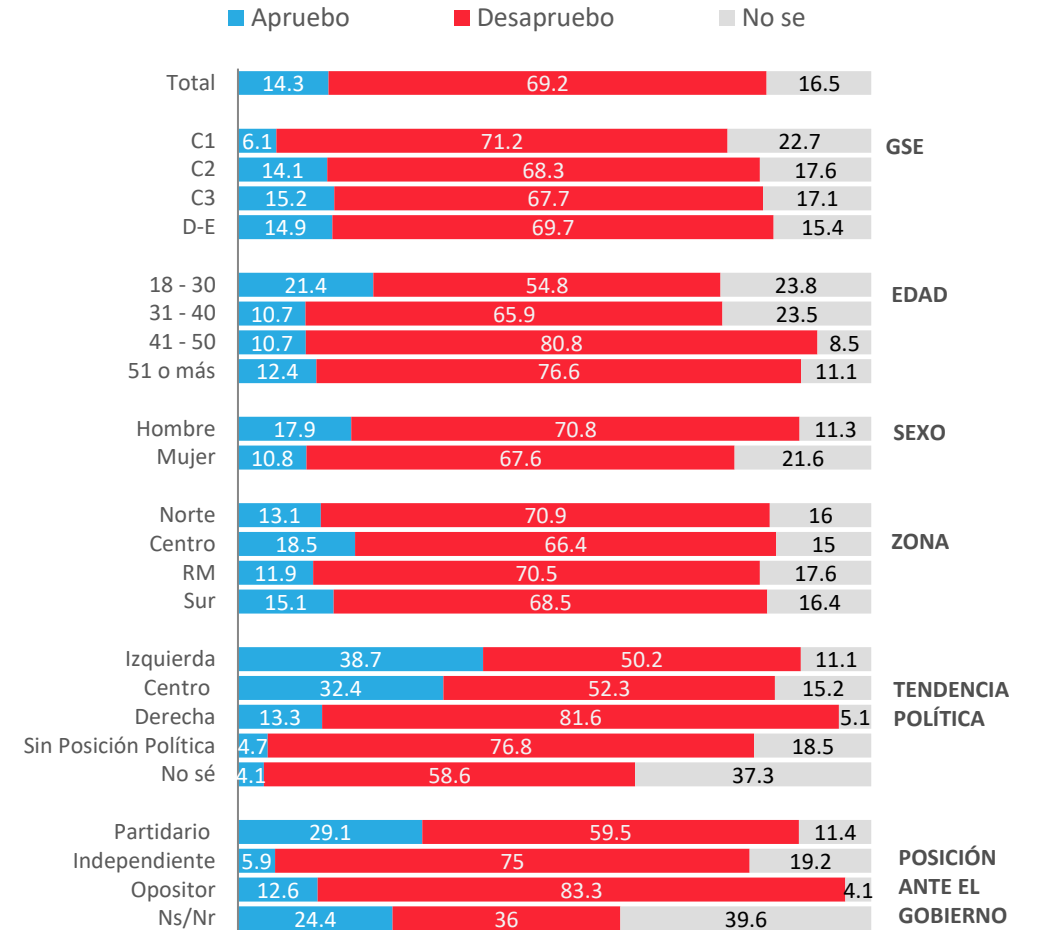

Aprobación del Congreso

Independiente de tu posición política, ¿apruebas o desapruebas la forma en que el Congreso está desarrollando su labor?

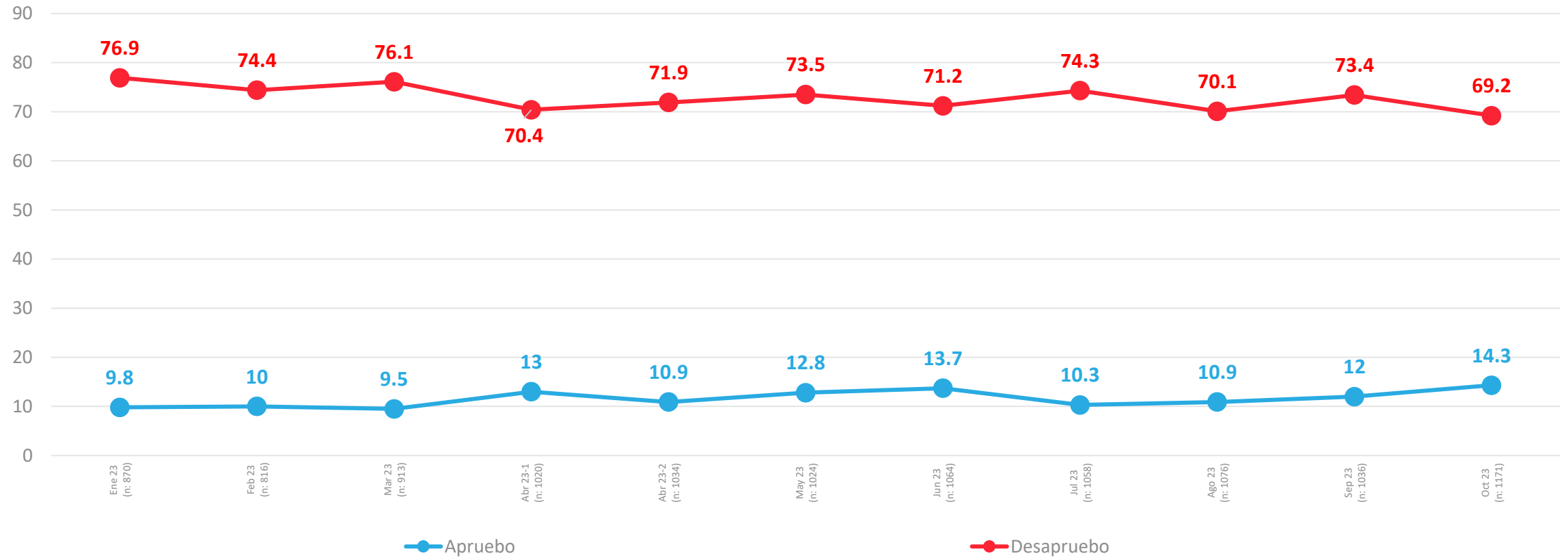

↑ ↓ Diferencias significativas al 5% de significancia estadística

Aprobación de Poder Judicial

¿Apruebas o desapruebas la forma en que el poder judicial en Chile, por medio de sus tribunales está desarrollando su labor?

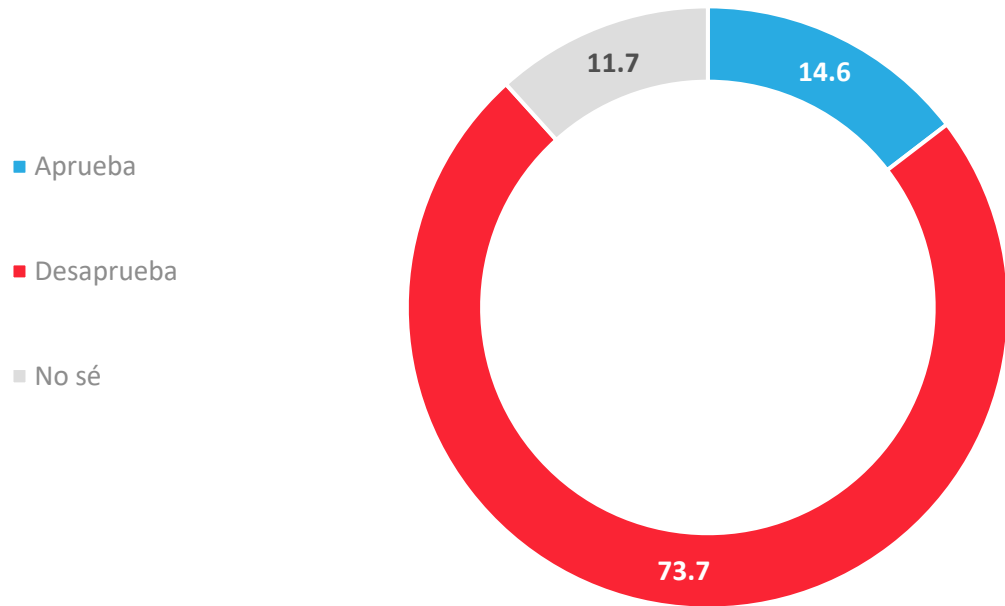

- Aprueba
- Desaprueba
- No sé

APERTURA POR SEGMENTOS

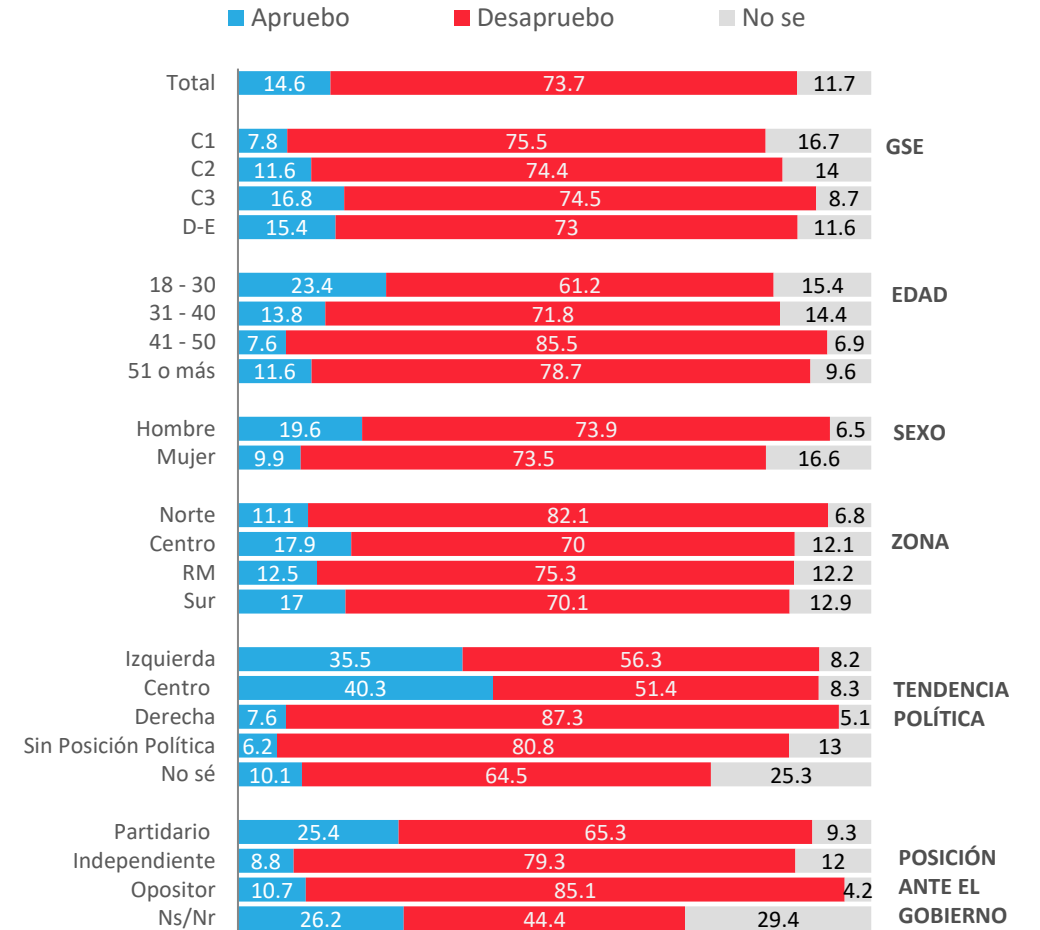

Aprobación de Poder Judicial

¿Apruebas o desapruebas la forma en que el poder judicial en Chile, por medio de sus tribunales está desarrollando su labor?

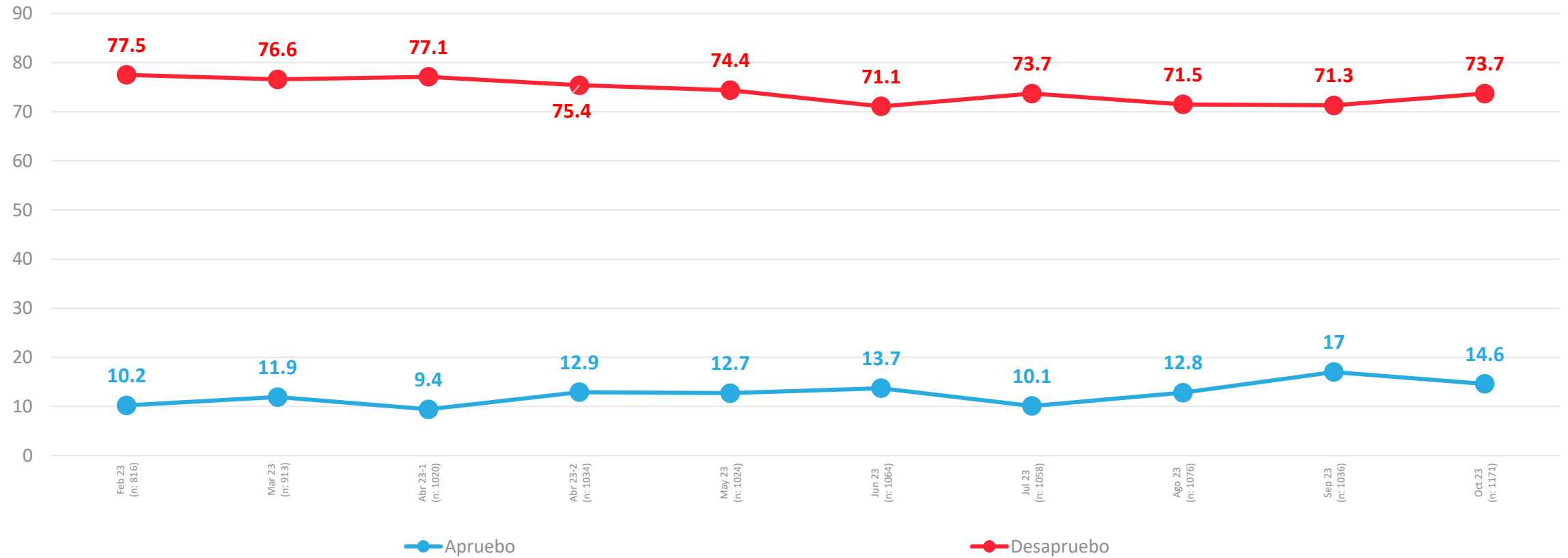

↑ ↓ Diferencias significativas al 5% de significancia estadística

ACTIVA

Problemas País



PULSO
CIUDADANO

Percepción de principales problemas del país

Respuesta Guiada

¿Cuáles son los 3 principales problemas de Chile en estos momentos?

Ago 21-2	Sept 21-1	Sept 21-2	Oct 21-1	Oct 21-2	Nov 21-1	Nov 21-2	Dic 21-2	ene-22	feb-22	Mar 22-1	Mar 22-2	Abr 22-1	Abr 22-2	May 22-1	May 22-2	Jun 22-1	Jun 22-2	Jul 22-1	Jul 22-2	Ago 22-1	Sep 22-1	Oct 22-1	Nov 22-1	Dic 22-1	Ene 23-1	Feb 23-1	Mar 23-1	Abr 23-1	Abr 23-2	May 23-1	Jun 23-1	Jul 23-1	Ago 23-1	Sep 23-1	Oct 23-1	Problema	Valor	Tendencia
31,5	30,1	35,6	26,2	29,4	34,2	31,6	34,2	41	43,4	39,1	43,6	41,7	36,8	45,2	47,2	47,6	46,5	49,7	46,1	53,2	45,2	53,6	50,6	54,4	50,4	52,7	44,8	50	51,1	49,2	43,4	48,5	43,7	44,3	Delincuencia	46.1		
19,9	17	14,6	20,4	20,7	20,4	18,9	21,7	18,3	24,8	25,5	32,3	41,3	42,9	36,2	32,4	34,3	45,3	40,9	41,2	37,3	31,8	38,7	35,8	35,7	30,6	33,1	34,2	29,3	26	38,7	25,8	28,6	29,8	26,8	Inflación - alza de precios	28.3		
10,5	9,7	8,4	11,6	9,8	10,2	8,9	9,1	11,1	9,6	16,2	14,9	15,4	17	19,6	14,8	15,2	15,4	15,7	19,7	17	15,5	19,8	19,5	17,1	19,1	14,4	16,2	12,3	14	12,8	15,4	16,8	19,5	18,8	Economía	20.5		
30,8	28,2	26,6	27,4	25,5	22,7	25	24,5	25,6	25	18,6	18,6	18,5	16	15,2	18,3	17,4	15,8	19,7	15,8	16	21,3	15,2	22,7	21,4	18,4	17,2	20	12,6	18,4	18,1	20,6	18,3	20,5	20,8	Salud	19.8		
13,3	11,3	10,1	10,3	11,3	6,8	10,4	10,6	10,5	9	12,6	8,4	8	9,1	9,3	6,7	9,1	6,1	8,4	9,2	8,5	9,3	9,9	13,6	11,8	12,3	12,3	11,2	10,3	9,8	17,7	16,5	17,3	16,3	15,6	Desempleo	18.8	↑	
19,3	23,7	18	21	20,9	20,6	19,1	14,1	16,4	12	11,5	8,7	10,1	8,9	9,2	9,9	14,1	10,2	7,5	9,7	9,7	9,4	9,8	8,7	11,2	9,3	10,9	11,5	12,9	13,2	11,5	18,7	26	23,6	16,9	Corrupción	17.8		
11,1	15,6	27,5	23,6	17,4	17,7	17,3	17,2	25	40,5	29,9	20,7	22,1	17,8	19,6	21,3	19,1	18,7	20,4	20,1	21,9	19,1	21,9	22	23,3	23,8	25	28,6	29,2	32,3	25,5	23,6	19,1	11,3	17,1	Inmigración	16.8		
13,5	17,7	16,4	14,7	15	17,9	19,1	17,3	21,4	19,5	22	18,7	17	14,8	19,5	19	20,3	19,7	20,5	17,5	21,2	17	14,4	15,7	17,6	15,8	19,3	23,5	26,2	25,8	18,9	16,8	15,6	13,9	16,5	Narcotráfico	15.5		
27,6	28	27,5	20,4	27,5	26,2	27,9	26	18,2	15,4	20,2	16,7	20,6	18,1	11,8	13,4	13,5	11,7	10,6	13,2	10,9	14,9	12,4	14,5	17,2	13,7	15,3	14	13,1	11,3	11,4	12,9	15	15,1	15,6	Pensiones - Jubilaciones	14.5		
8,4	9,5	7,9	9	9,2	9,9	10,8	7,1	15,3	12,3	11,9	14,2	11,1	11,2	15	14,8	16,4	15,1	13,2	16,5	18,8	18,8	20,2	18,9	12,8	18,8	17,7	15	20,8	21,2	14,8	16	14,5	15,3	13,8	Seguridad Pública	14.4		
19,5	18,4	12,1	15,2	15,6	13,9	14,8	15,9	14,5	13,2	16,2	18,2	15,7	21,2	15,4	14,1	13,5	16,9	11,3	14,8	12,1	13	16	12,2	15,6	18,6	14	11,8	11,8	9,7	9,4	13,4	11,3	15,2	14,8	Sueldos	12.5		
16	13,2	14,4	13,6	14,2	12,1	10,9	12,8	11,5	12,1	12,5	12,3	10,3	9,7	10,1	7,5	6,2	7,2	8,9	7,9	10	14,3	5,4	9,4	5	7	5,7	9,2	7,3	7,8	7,6	9,9	10	11,1	9,1	Educación	11.8	↑	
10,9	9,9	11,9	10,6	10,8	11,4	12,6	10,8	12,7	6,4	6,1	7,6	5,9	6,9	11,4	9,2	9,9	12,3	8,2	7,9	7,5	7,8	10,3	6,7	7,5	9,8	10,4	7,3	15,3	10,6	11,3	7,5	8,9	8,3	8,6	Justicia/Sistema Judicial	11.2	↑	
14,2	18,4	21,3	20,5	18,6	19,3	18,4	21	16	16,7	15,3	13,4	14,7	12	10,6	10,4	11,5	10,1	11,6	9,5	12	12,4	10,5	10,2	11,7	9,2	11,2	12,7	9,8	7,9	11,7	8,9	8,2	12	8,9	Desigualdad / Distribución ingreso	10.6		
8,6	6,1	9,3	11,4	10,3	8,9	12,1	8,2	5,8	4,8	3	4,8	8,7	10	12,5	10,5	6,4	10,1	13,7	10,3	10,5	10,4	7,7	6,1	7	8,8	6,2	7,6	8,7	6,9	8,7	10,1	9,3	10,4	10,1	Gestión del Gobierno	9		
13,7	12,4	9,8	8,4	8,1	7,6	7,8	12,8	7,9	7	7,2	8,2	9,9	10	7,3	9,9	10,1	10,6	7,7	9,2	7	8,8	9,9	8,4	7,5	10,4	7,6	6,3	6,9	7,9	8,8	12,2	9,5	10,9	12,2	Pobreza	7.7	↓	
9,9	10,4	8,5	7,5	10,6	9,6	8,8	10,9	6,2	8	8,4	8,9	7,9	12,3	8,8	8,9	8,5	8,9	10,8	10,5	8	7,7	6,9	6,8	8,1	9,5	9,3	11,2	7,9	7,7	8,1	10	7,3	7,1	10,8	Vivienda	6.2	↓	
3,1	4	3,6	5,1	5,5	5,9	6,3	4	1,5	3,8	2,6	2,7	1,8	3,8	4	2	2,4	3,9	2,3	4,3	1,9	4,2	1,3	2,8	2,2	3,6	1,6	2,4	1,1	2	1,8	3,8	2,9	2,1	3,5	Estabilidad Política	3.9		
1,7	0,9	1,3	1,1	1,2	0,7	0,6	1,9	1,5	1	1,7	1,4	1,1	0,7	0,9	1,4	1,1	0,6	1,4	1,2	0,7	1,1	0,8	2	0,9	0,2	0,4	1,2	1,8	1,6	1,3	0,6	1,2	1	1,9	Transporte publico	3.8	↑	
4,8	3,1	4,2	5,9	6,8	8,9	5,9	5,4	7,5	5,9	8,2	5,7	5,6	4,6	7,9	14,2	11,3	5,6	8,4	8,3	7	6,7	5,6	7,7	4	3,4	5	4,9	3,9	5,7	3,9	6	4,3	4,8	4,3	Terrorismo	3.4		
3,9	4,1	5,4	4,3	3,7	5,1	4,7	6,1	5,4	2,9	4,8	2,5	2,6	2,8	2,4	1,4	2	2	2,1	3,1	3,3	3,5	2,2	1,7	2,5	3,9	4,9	2,3	2,6	4	1,7	3,3	3,5	2,8	3,4	Cuidado Medio ambiente / Naturaleza	3		
3,4	2,6	2	3,5	2,9	5	4,1	4,3	3,2	3,8	4,6	1,9	1,3	2	1,6	4,7	3,1	2,2	1,7	1,1	2,6	1,5	1,2	1	0,6	0,2	0,8	0,1	1,2	1	1	1,1	0,2	0,7	1,9	Relacionamiento con pueblos originarios	1.4		
3,8	5,5	3	8,1	4,2	4,7	4	3,5	3,1	2,6	1,3	2,1	0,8	1,9	2,5	2,1	2,5	1,5	2,1	1,1	0,7	2,3	1,8	0,5	2,2	1,6	1,1	1	2,5	1,3	2,6	1,5	1,3	2,1	1,1	Derechos Humanos	1.1		
0,3	0,2	0,6	0,2	0,5	0,2	0,1	0,6	0,5	0,5	0,5	0,3	0,3	0,2	0,3	0,2	1,2	0,3	0,1	0,3	0,2	0,5	1,3	0,1	0,7	0,7	0,6	0,1	0,3	1,2	2,2	0,6	0,7	0,6	0,6	Relaciones Internacionales	1		
										12,8	7,7	9,4	3,7	5,6	3,4	3,4	3	1,6	1,8	3,6	3,3	2,5	2	1	3,2	3	2,3	1,6	1,2	1,4	1,5	1,9	2,6		Sequía	0.9	↓	

↑ ↓ Diferencias significativas al 5% de significancia estadística

Percepción de principales problemas del país – Apertura

Respuesta Guiada ¿Cuáles son los 3 principales problemas de Chile en estos momentos?

	Total	GSE				EDAD				SEXO		ZONA				Posición Política					Posición Frente al gobierno			
		C1	C2	C3	D+E	18-30	31-40	41-50	51-80	Hombre	Mujer	NORTE	CENTRO	RM	SUR	Izquierda	Centro	Derecha	Sin Posición Política	No sé	Partidario	Indep.	Opositor	NS/NR
Delincuencia	46,1	47,3	52,7	51,3	42,2	44	44,9	48,2	47,4	47,3	45	57,2	38,5	51,3	38,8	30,5	40,4	48,6	51,1	51,4	30,6	53,1	54	31,2
Inflación - alza de precios	28,3	33,1	29,9	31,8	26	26	41,7	25,7	24,1	23,9	32,5	28,2	22,5	27,6	34,4	30,4	26,5	29,4	27,6	26,8	33,8	27,9	24,7	26,5
Economía	20,5	22,9	14,1	19,9	22,1	34	16,1	24,3	9,7	26,2	14,9	19,4	30,4	16,6	18,7	10,1	4,7	23,9	24,5	25,8	6,7	27,1	21,6	16,8
Salud	19,8	8,6	16,1	15,6	23,6	28,7	18,2	15,4	15,7	18,2	21,3	18,6	16,2	15,8	29,7	36,3	25,2	13,8	14,4	20,9	21,3	16,4	15,9	38,4
Desempleo	18,8	12	13,3	15	22,5	20,9	22,9	15,5	16,6	18,6	19	13,1	30,6	14,2	19	7,9	23,8	22,4	21,8	16,3	11,3	24	14,9	19,2
Corrupción	17,8	14,1	21,8	18,8	16,7	13,5	12,6	18,2	23,9	18,7	16,9	30,3	15,8	16,8	14,8	14,6	13	11,5	23,4	9,2	21,2	20,2	14,4	7,8
Inmigración	16,8	24,5	22,6	24,5	11,5	14,2	16,6	17,2	18,9	15,8	17,8	16	20,7	19,6	9,7	13,9	29,4	16,5	18	8,6	17	17,5	19,9	8
Narcotráfico	15,5	22,3	18,4	18	13	8,8	10	23,3	19,9	14,5	16,5	16,7	15,5	19,3	8,8	17,3	12,4	13,9	15,7	15,4	18	14,3	19,2	8,6
Pensiones - Jubilaciones	14,5	12,9	13,7	14,2	15	5,8	12,6	16,1	21,8	14,7	14,3	11,7	18,1	14,1	13,5	19,7	5,4	10,3	17,2	3,4	28,5	14	5,6	7,7
Seguridad Pública	14,4	18,3	16,5	17,1	12,3	9,7	10,7	14,6	20,1	13,2	15,4	10	12,3	17,1	13,8	11,3	9,8	21,5	13,6	15,4	13,7	11,7	21,9	11,7
Sueldos	12,5	5,6	11,1	12,2	13,8	13,9	18,2	12,3	8,5	8,8	16,1	9,3	15,1	13,2	10,9	8,6	5,4	13,7	12,7	22,4	10,6	11,8	12,2	19,8
Educación	11,8	18,1	9,7	7,9	13,1	18,2	8,4	9	9,8	12,9	10,7	16,5	8,3	9,3	16,3	23,5	14,8	9,2	7,6	11,7	11,8	9,5	8,3	27,7
Justicia/Sistema Judicial	11,2	13,6	9,9	10,1	11,7	8,9	8,5	15,5	12,2	10,4	11,9	14,6	12,2	10,8	9,2	10,5	11,5	7,8	12,3	12	13,4	11,2	9,3	10,4
Desigualdad / Distribución ingreso	10,6	10,3	16,6	8,3	9,8	9,7	11,4	13	9,5	10,5	10,7	7,7	7,8	14,4	8,2	18,2	5	10,7	8,5	9,2	22,2	7,7	8,5	4,8
Gestión del Gobierno	9	11,1	9	10	8,4	4,7	10,9	5,2	13,5	12,5	5,6	14	7,4	8,1	9,2	1,3	19,6	14,7	9,7	3,8	0,4	10,5	16,6	3,9
Pobreza	7,7	5,4	4	3,8	10,5	4,2	11,2	6,3	9,5	7,9	7,6	3,9	8,2	7,5	9,6	4,2	17,2	7,9	6,9	12	7,3	8,8	5,6	8,4
Vivienda	6,2	2,3	6,1	6,2	6,6	5,8	13,1	3,6	3,9	3,7	8,6	4,8	5,7	5,5	8,3	4,7	5,3	7,2	6	8,9	6,6	6,1	4,4	9
Estabilidad Política	3,9	0,5	2,4	3,1	5	5,8	4,3	1,1	3,7	4,6	3,3	2,2	3,1	5,5	3	7,1	1,1	1,5	3,5	5,8	7,7	2,8	2,5	4,4
Transporte publico	3,8	1,2	0,2	3,1	5,3	11	2,3	0,4	0,5	6,4	1,3	2,1	0,7	1,6	10,6	14,1	5,7	1	1,1	0,4	1,6	0,1	2,4	25,7
Terrorismo	3,4	6,2	3,5	1,6	3,8	0,7	0,7	9,7	3,9	4,7	2,2		2,8	3,3	5,9	2,2	4,6	9,1	0,7	9,8	2	1,3	10,9	0,6
Cuidado Medio ambiente / Naturaleza	3	7,7	4,2	3,1	2,2	6,1	2,2	2,6	1,2	1,9	4,1	1,6	2,7	4,6	1,4	5,2	8,2	0,8	1,5	6,5	5,6	2,2	1,6	4,6
Relacionamiento con pueblos originarios	1,4	1,4	0,8	1,6	1,5	1,7	1,5	0,4	1,6	1,4	1,4		2,5	0,3	2,9	1,3	8,5	0,5	0,9	0,8	1,8	0,6	2,5	1,8
Derechos Humanos	1,1		0,9	1,1	1,3	2,1		0,4	1,4	1,4	0,9	1,6	0,7	1,9	0,2	4			0,3	2,6	3,5	0,4		2,2
Relaciones Internacionales	1		1	0,3	1,4	1,3	0,4		1,7	1,3	0,7			0,9	2,5	1,5	1	3,2	0,3		1,3	0,3	2,6	
Sequía	0,9	0,6	1,4	1,2	0,7	0,4	0,7	2	0,9	0,6	1,3	0,4	2,2	0,6	0,8	1,8	1,5	0,9	0,5	1,1	2,1	0,7	0,5	0,7



ACTIVA

Preferencias presidenciales a futuro



PULSO
CIUDADANO

Preferencia de candidatos a la presidencia – Respuesta Espontánea

Pensando en el futuro ¿Quién preferirías que sea el próximo presidente de Chile, excluyendo a Gabriel Boric?

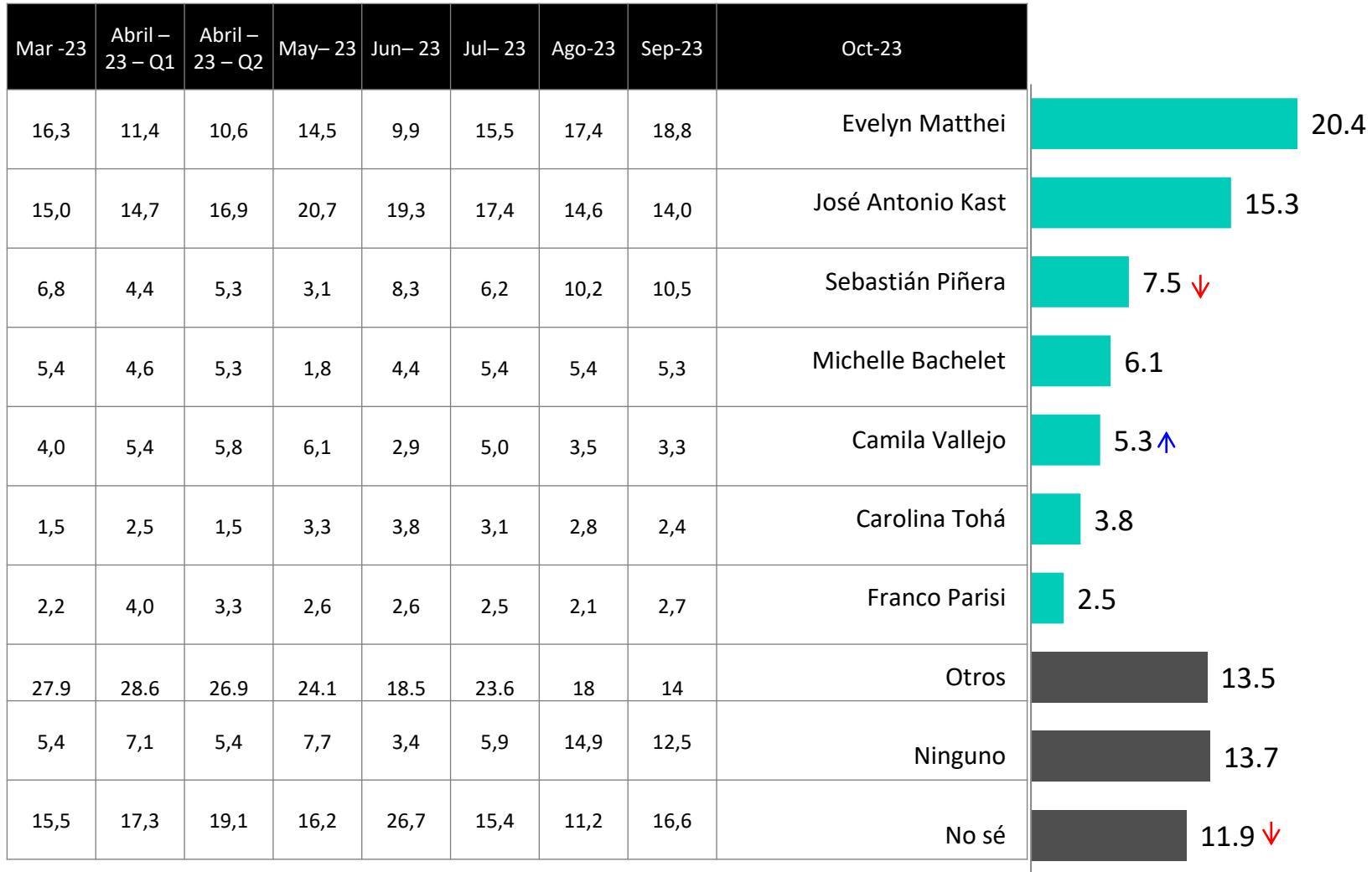

Se individualizan los candidatos que tengan % igual o superior a 1,5.

Datos expresados en porcentajes (%). Sobre la Base del Total Entrevistas (N: 1171 EM: +/- 2,9 %)

↑ ↓ Diferencias significativas al 5% de significancia estadística

Preferencia de candidatos a la presidencia – Respuesta Espontánea

Pensando en el futuro ¿Quién preferirías que sea el próximo presidente de Chile, excluyendo a Gabriel Boric?

	Total	GSE				EDAD				SEXO		POSICIÓN POLÍTICA					POSICIÓN FRENTE AL GOBIERNO			
		C1	C2	C3	D+E	18-30	31-40	41-50	51-80	Hombre	Mujer	Izquierda	Centro	Derecha	Sin posición política	No sé	Partidario	Independiente	Opositor	No sé
Evelyn Matthei	20,4	28	18,7	22,8	19	19,5	16,4	24,1	21,3	23,7	17,2	5,4	18,6	23,6	26,8	13,3	7,8	28,8	18,4	13,1
José Antonio Kast	15,3	21	16,7	13,2	15,1	11,8	20,1	18,8	13,6	16,6	14	2,4	15,4	45	8,9	23,7	0,1	10,4	46,2	3,4
Sebastián Piñera	7,5		3,9	9,1	8,7	10,4	10,1	5,4	4,8	5,9	9	3,5	4,5	4,7	8,2	18,5	1,5	8	8,8	14,1
Michelle Bachelet	6,1	1,8	5,5	3,8	7,7	6,6	5,6	6,9	5,6	5,5	6,8	8,8	16,9	0,6	5,3	6,8	10,5	7,8	1,3	0,9
Camila Vallejo	5,3	7,1	7	5,6	4,6	6,1	3,5	12,3	2	6,3	4,4	17,4	0,4	1,1	3,7	0,3	21,9	1,4	0,5	
Carolina Tohá	3,8	7,4	7,9	2,9	2,6	2,1	1,3	4,1	6,3	3,3	4,2	11	1,6	3,1	2,2		14,3	1,6	0,3	
Franco Parisi	2,5	1	1,5	2,1	3,1	1,1	3,2	5,3	1,8	3	2,1	0,2	5	0,7	4	0,8	0,2	4,7	1,1	0,7
Otros	13,5	16,7	14,5	20,3	10,2	10,5	11,6	12,4	17,5	11,1	15,7	19,3	12,4	8,8	14,3	6,1	22	13	11	4
No sé	11,9	7	14,9	8,8	12,9	20,5	10,4	4,1	10	9,9	13,9	20	4,9	3,7	12,3	12,9	11,8	7,8	5	42,5
Ninguno	13,7	10	9,3	11,4	16,1	11,4	17,9	6,6	17	14,7	12,7	12,1	20,3	8,7	14,2	17,7	9,9	16,5	7,4	21,2

Se individualizan los candidatos que tengan % igual o superior a 1,5.

Datos expresados en porcentajes (%). Sobre la Base del Total Entrevistas (N: 1171 EM: +/- 2,9 %)



ACTIVA

Nuevo proceso constituyente

 PULSO CIUDADANO

Nivel de acuerdo respecto a cambiar la actual Constitución de Chile

¿Qué tan de acuerdo o en desacuerdo está usted con que se cambie la actual Constitución de Chile?

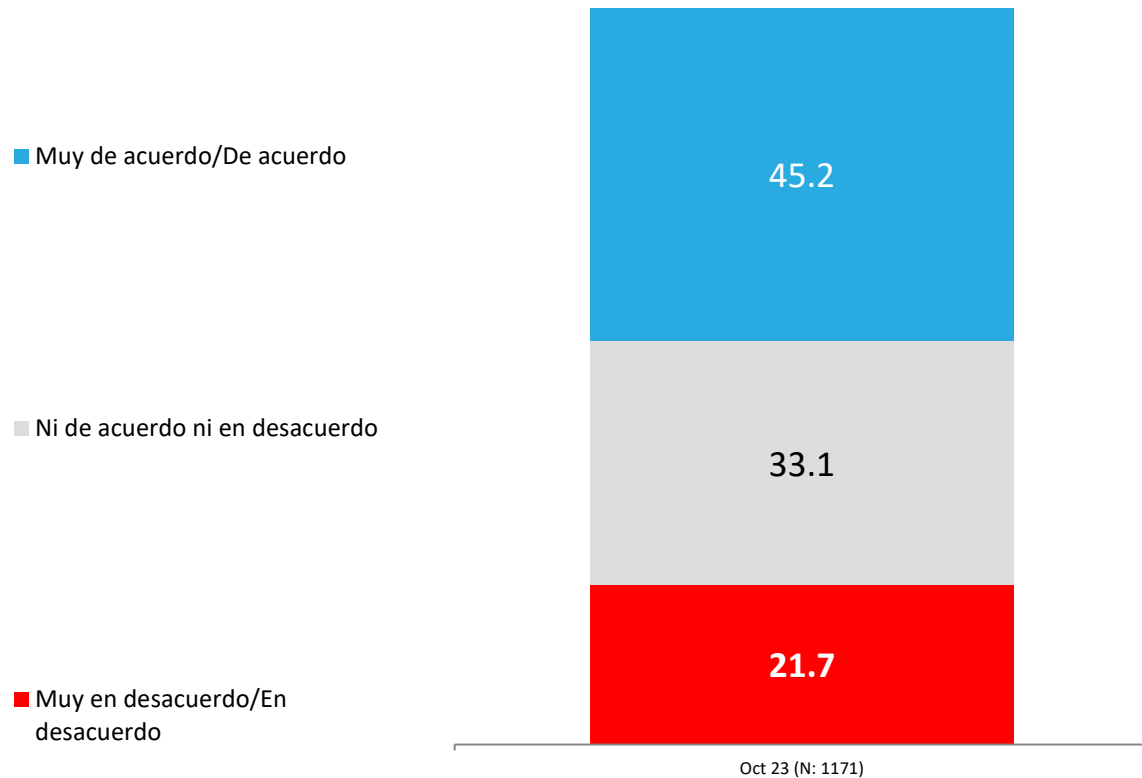

APERTURA POR SEGMENTOS

■ Muy de acuerdo/De acuerdo
■ Ni de acuerdo ni en desacuerdo
■ Muy en desacuerdo/En desacuerdo

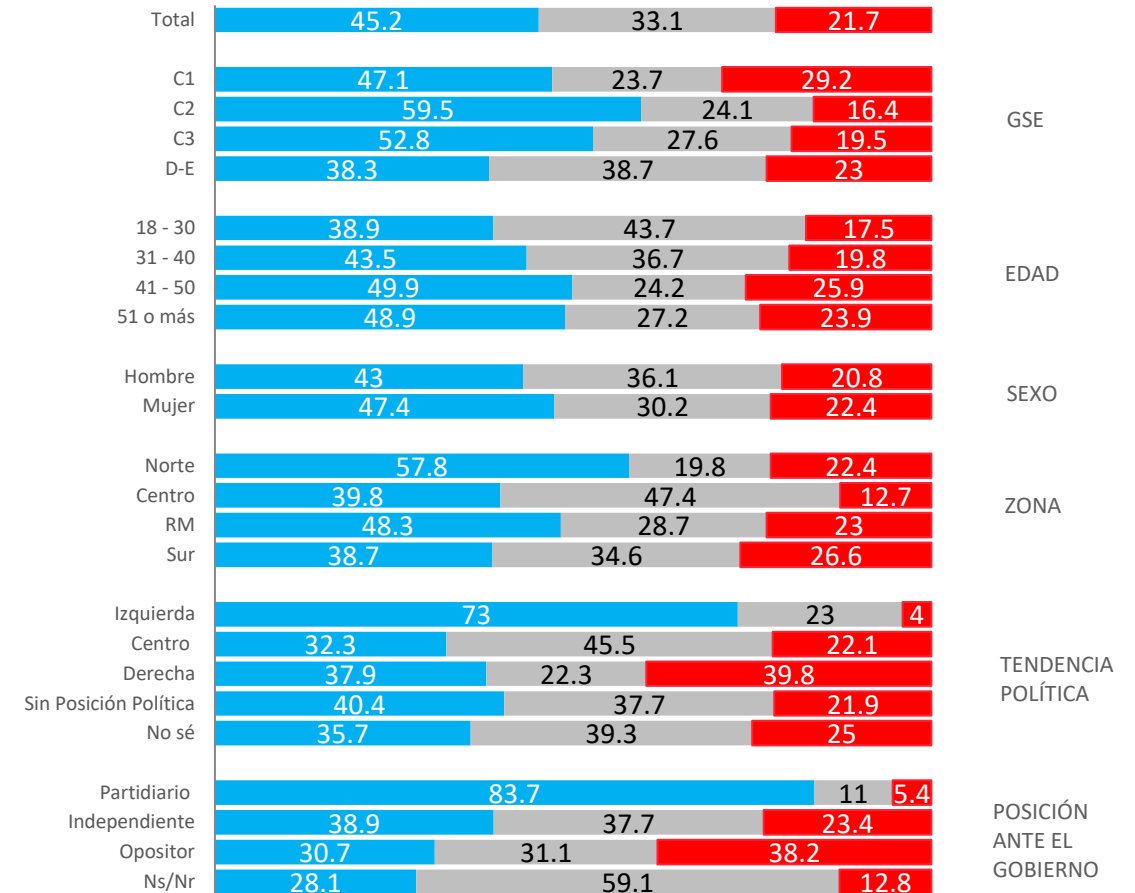

Evolutivo Cambio de Constitución

Nivel de acuerdo con cambio de constitución

¿Qué tan de acuerdo o en desacuerdo está usted con que se cambie la actual Constitución de Chile?

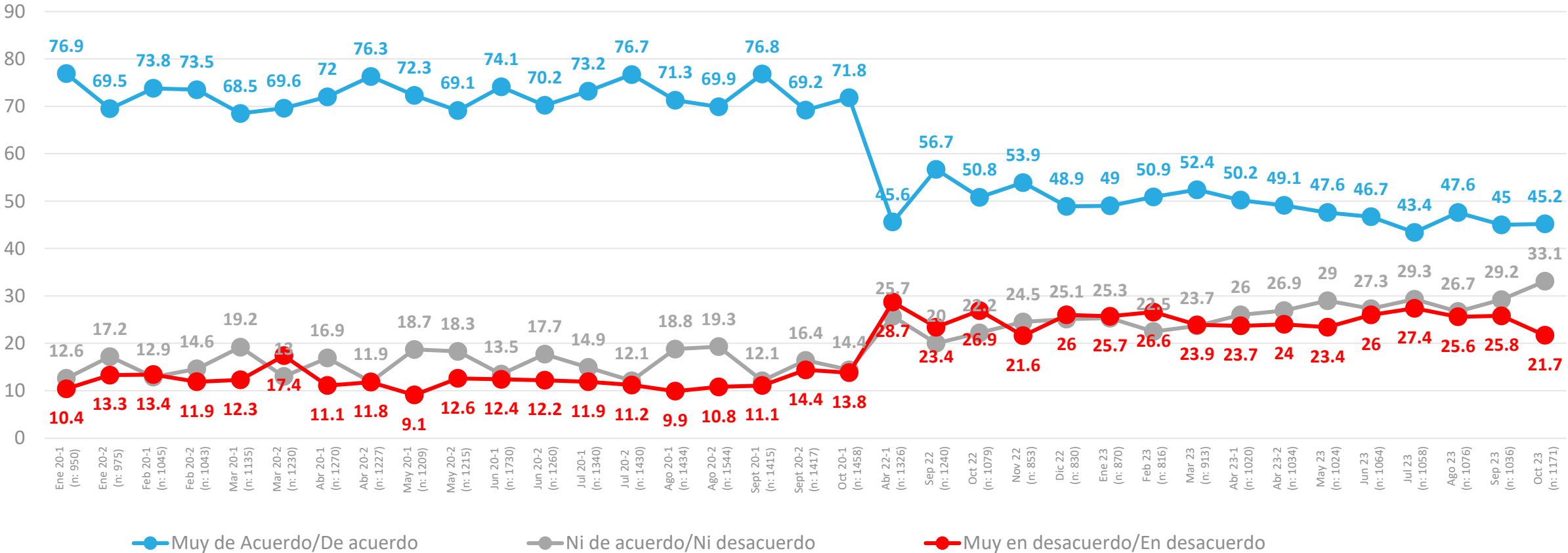

↑ ↓ Diferencias significativas al 5% de significancia estadística

Datos expresados en porcentajes (%). Sobre la Base del Total Entrevistas (N: 1171 EM: +/- 2,9 %)

Interés en el proceso constituyente

¿Qué tan interesado estás con el nuevo proceso Constituyente que realizará el país?

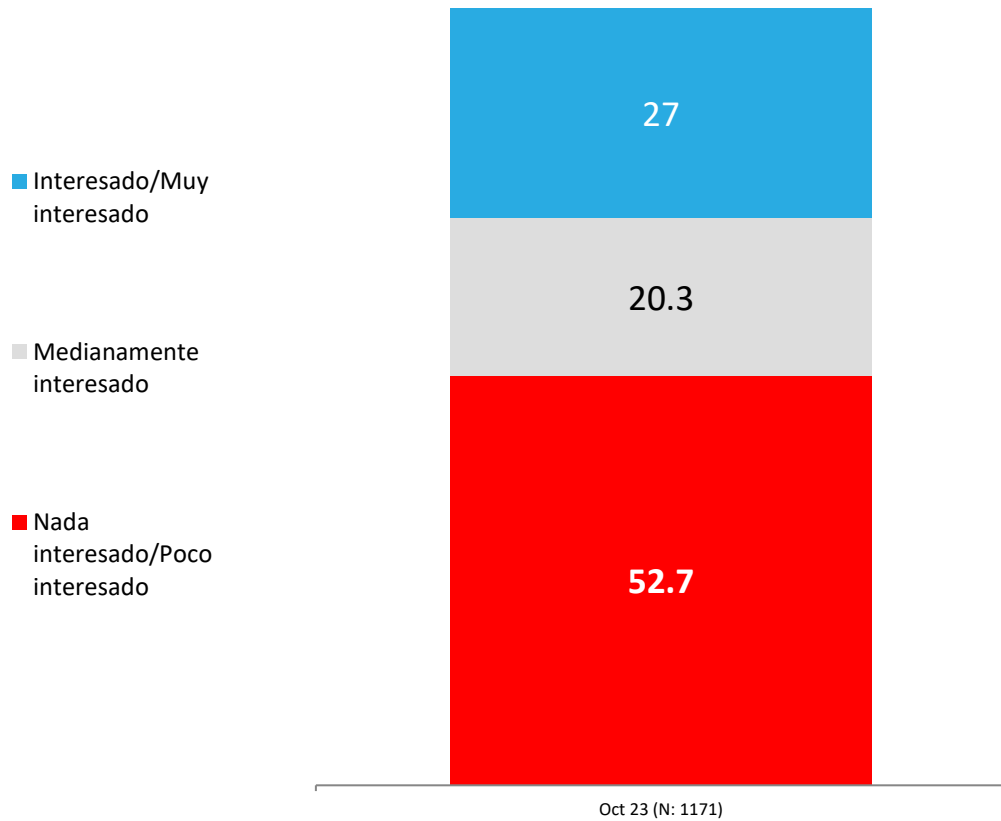

APERTURA POR SEGMENTOS

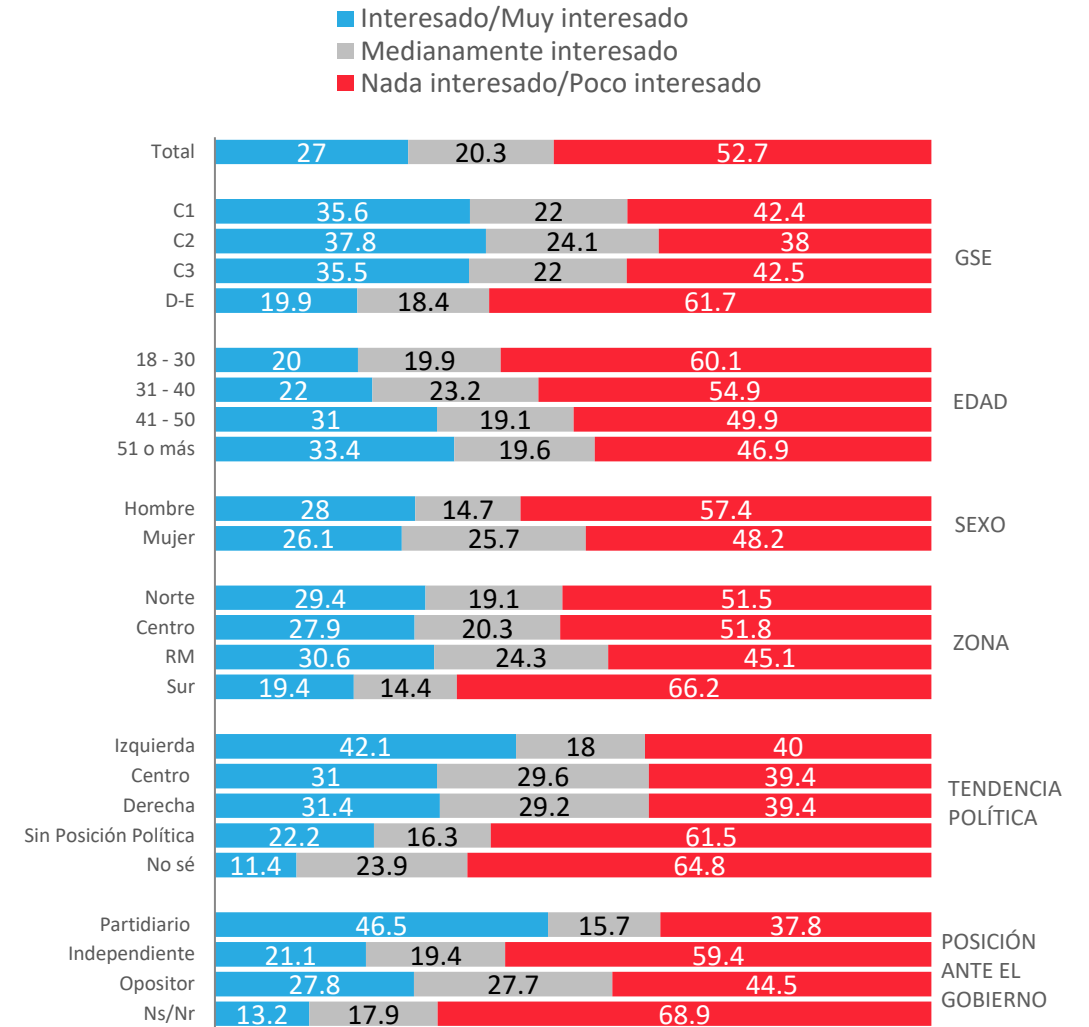

Evolutivo Interés en el proceso constituyente

¿Qué tan interesado estas con el nuevo proceso Constituyente que realizará el país?

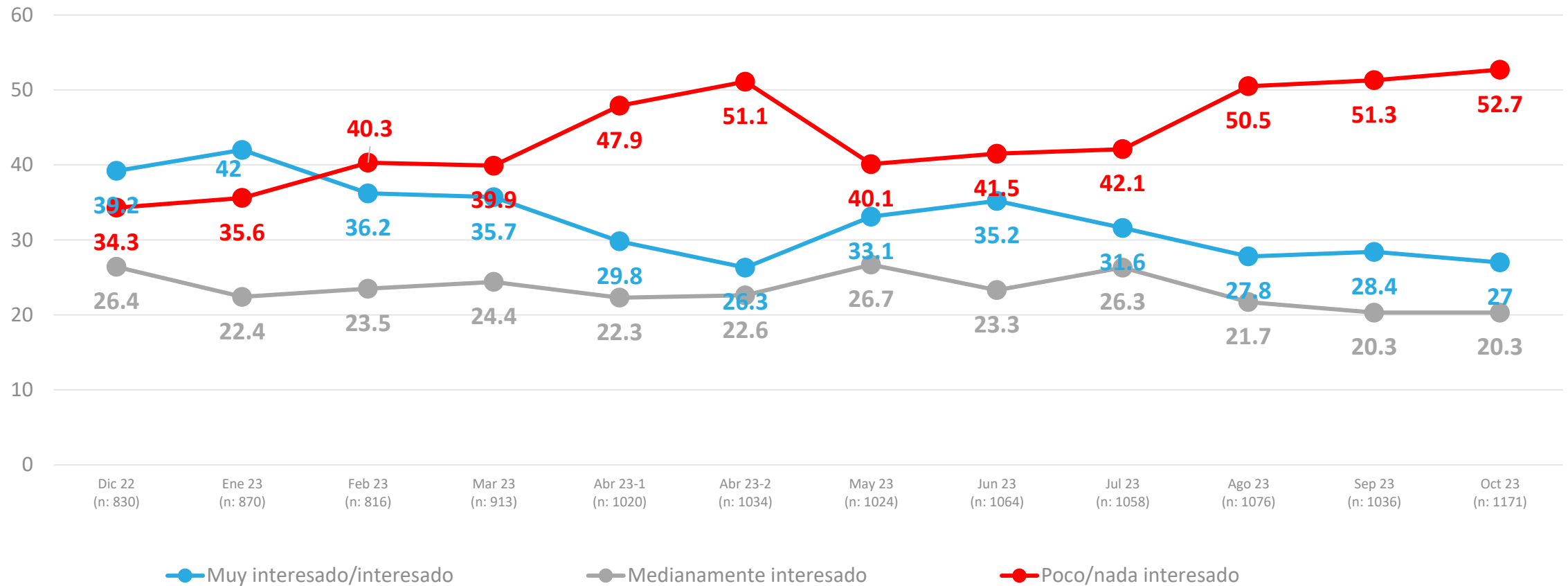

↑ ↓ Diferencias significativas al 5% de significancia estadística

Confianza en el proceso constituyente

¿Qué tanta confianza tienes en el nuevo proceso constituyente que está viviendo el país?

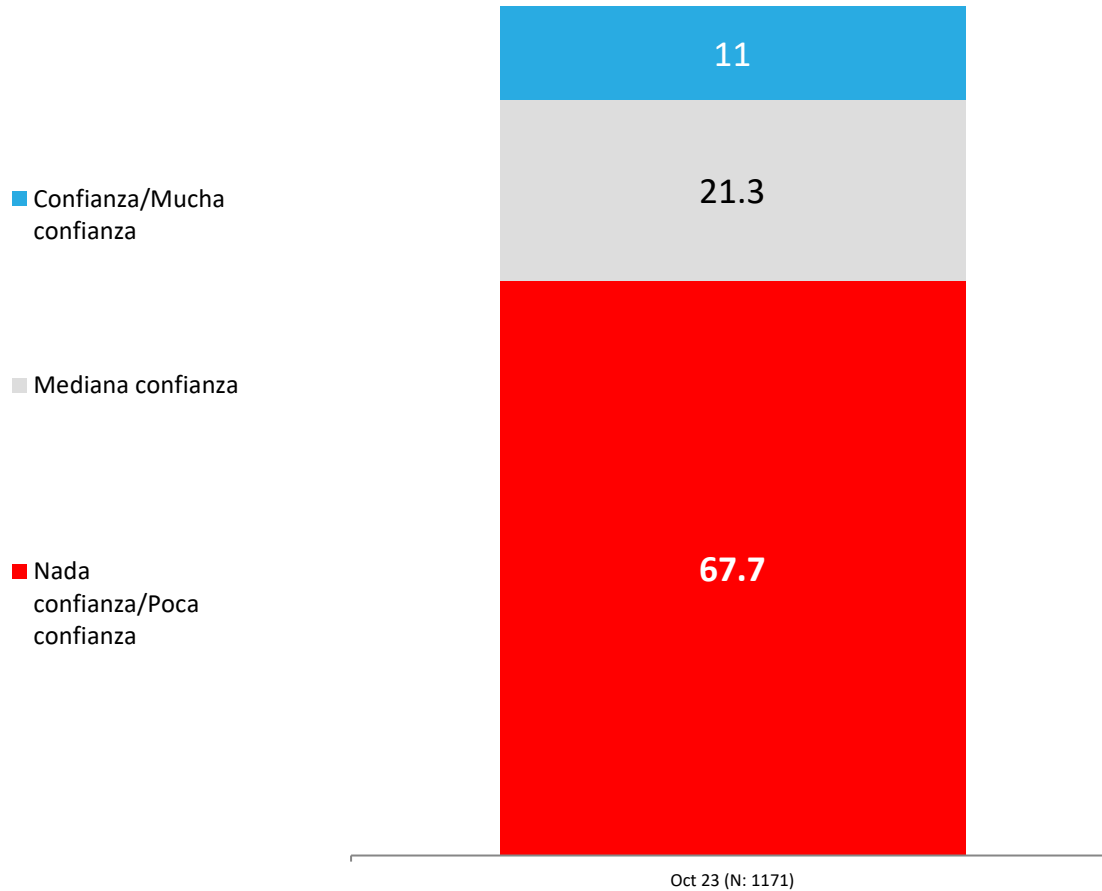

APERTURA POR SEGMENTOS

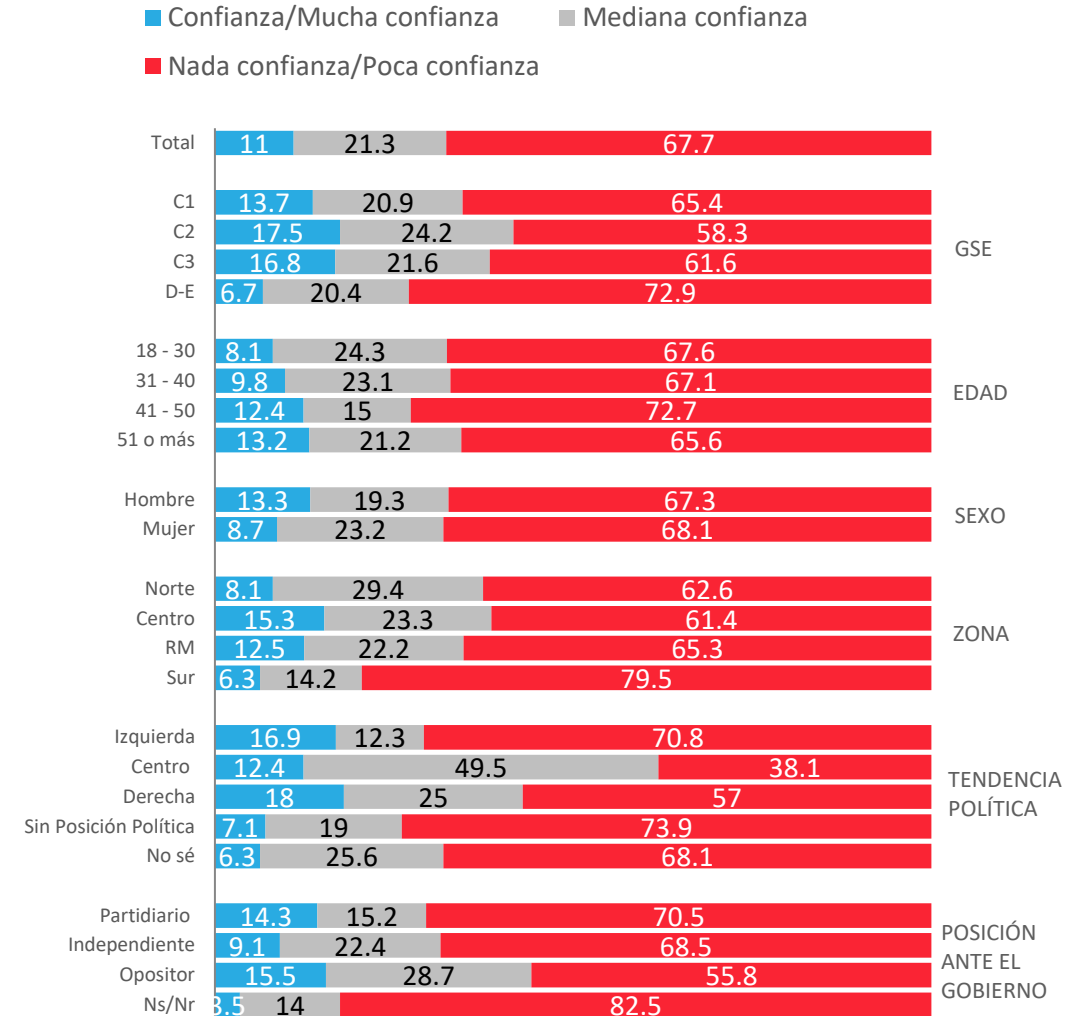

Evolutiva confianza en el proceso constituyente

¿Qué tanta confianza tienes en el nuevo proceso constituyente que realizará el país?

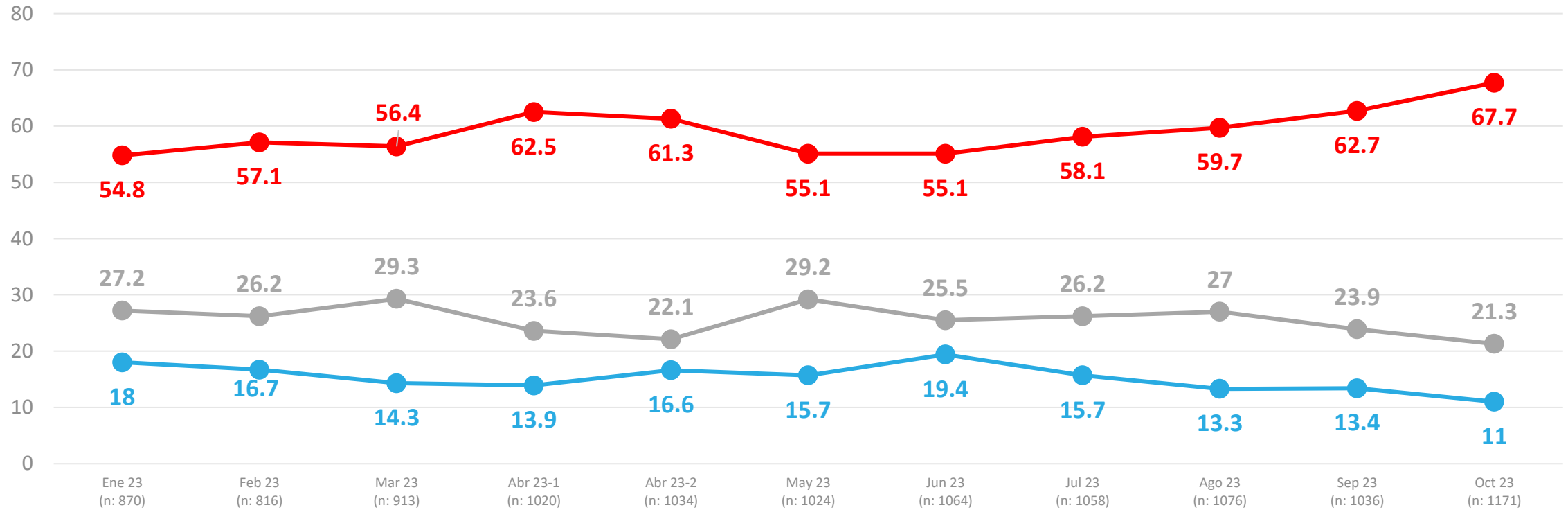

● Confianza/mucha confianza

● Mediana Confianza

● Poco /nada confianza

↑ ↓ Diferencias significativas al 5% de significancia estadística

Intención de voto – plebiscito de salida

Si el plebiscito de salida para la nueva constitución fuera este domingo, ¿tu votarás?

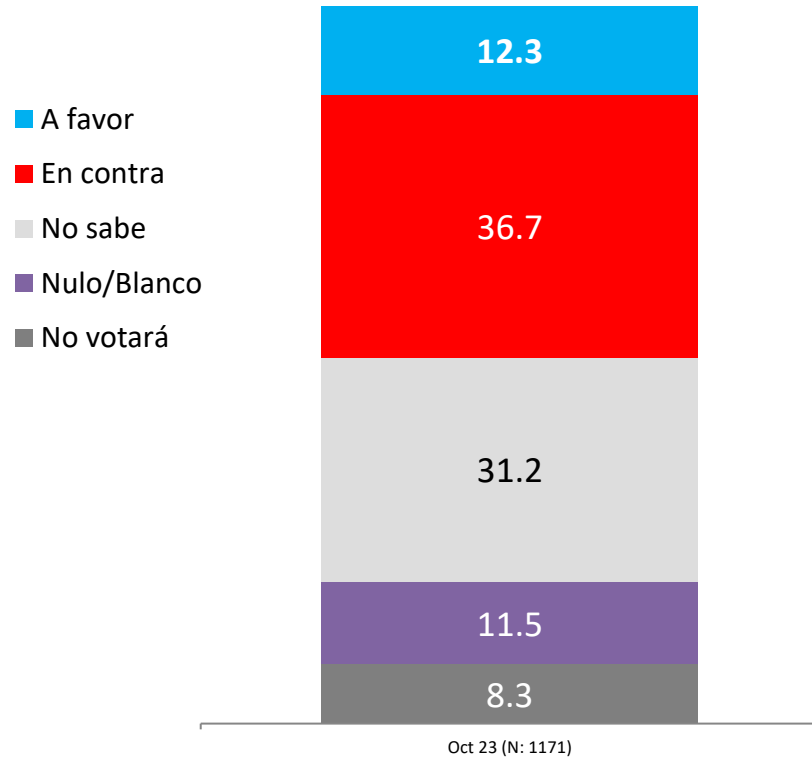

APERTURA POR SEGMENTOS

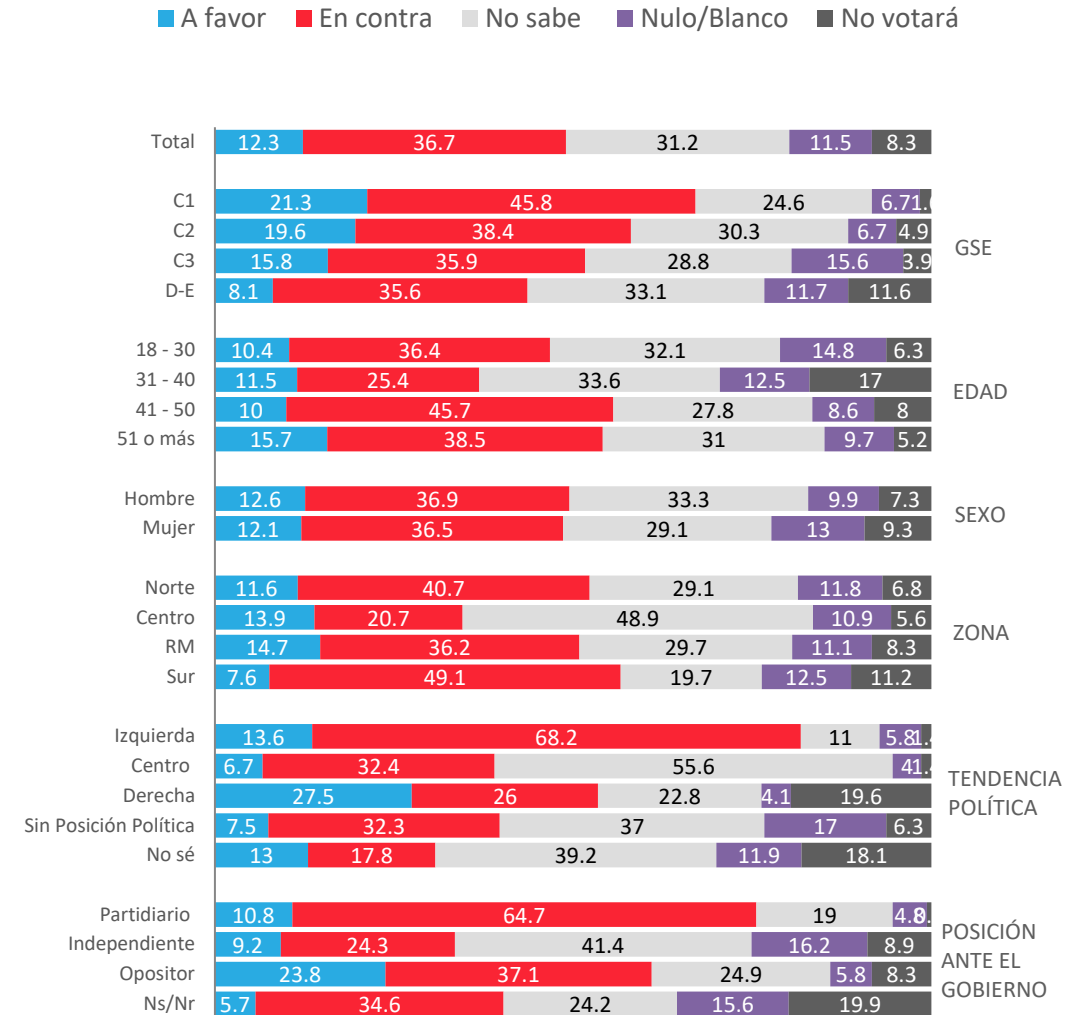

Intención de voto – plebiscito de salida según votación plebiscito septiembre 2022

Si el plebiscito de salida para la nueva constitución fuera este domingo, ¿tu votarás?

Intención voto Plebiscito dic-23	Total	Votación en plebiscito septiembre 2022			
		Apruebo	Rechazo	No voto	No recuerda
A favor	12.3	12.5	16.5	6.2	3.5
En contra	36.7	57.2	33.4	19.8	10
No sabe	31.2	21.6	38.7	21.6	38
Nulo/Blanco	11.5	5.2	6.5	26.7	31.2
No votará	8.3	3.6	4.9	25.6	17.4

Evolutivo Intención de voto – plebiscito de salida 17 diciembre 2023

Si el plebiscito de salida para la nueva constitución fuera este domingo, ¿tu votarás?

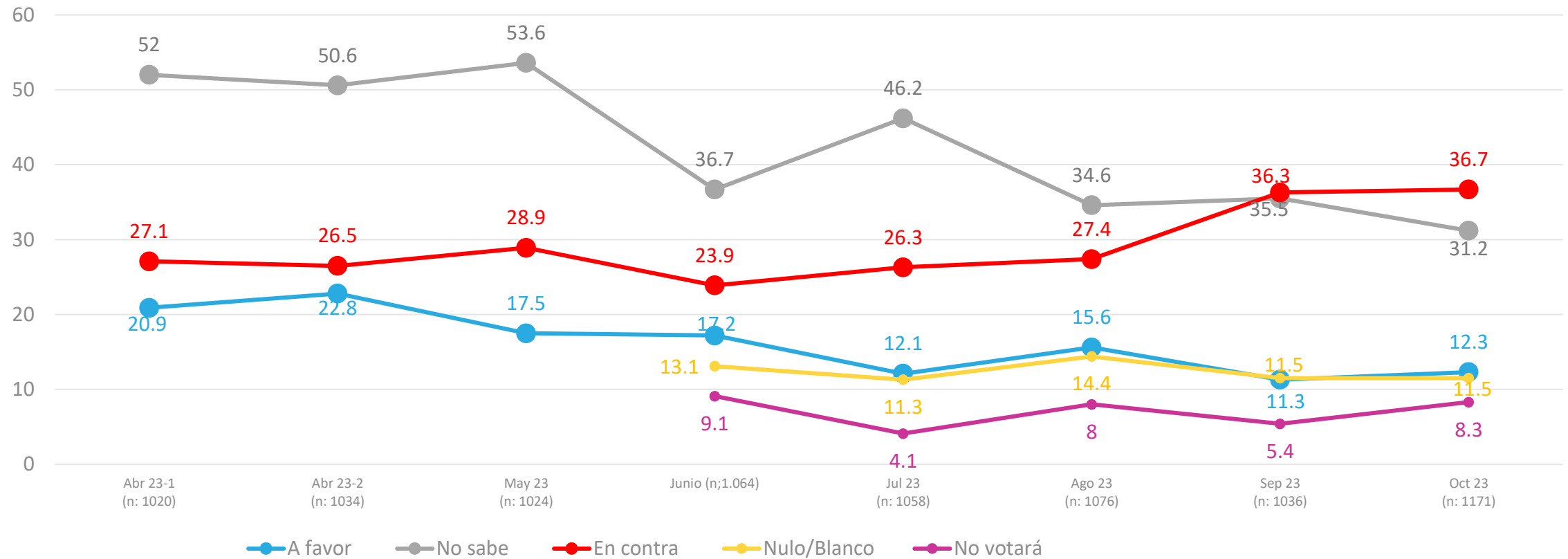

↑ ↓ Diferencias significativas al 5% de significancia estadística

Segmentos indecisos - No sabe ; 31,2%

Intención de voto – plebiscito de salida

Pero si te decidieras, ¿tu votarías?

Segmentos indecisos 31,2%

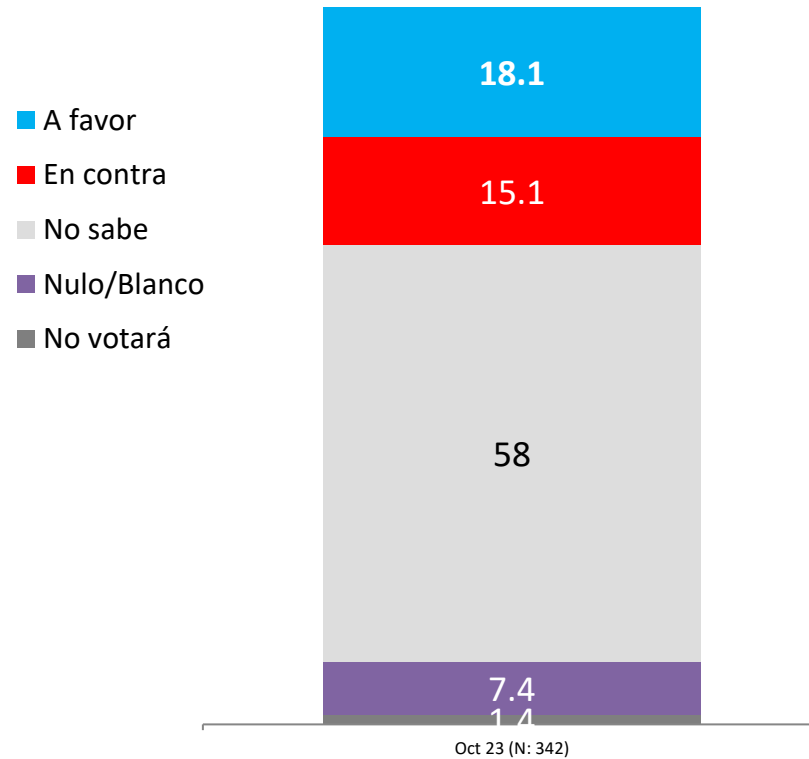

Nivel de decisión del voto

¿Qué tan decidido(a) tienes tu voto para el plebiscito del 17 de diciembre 2023?

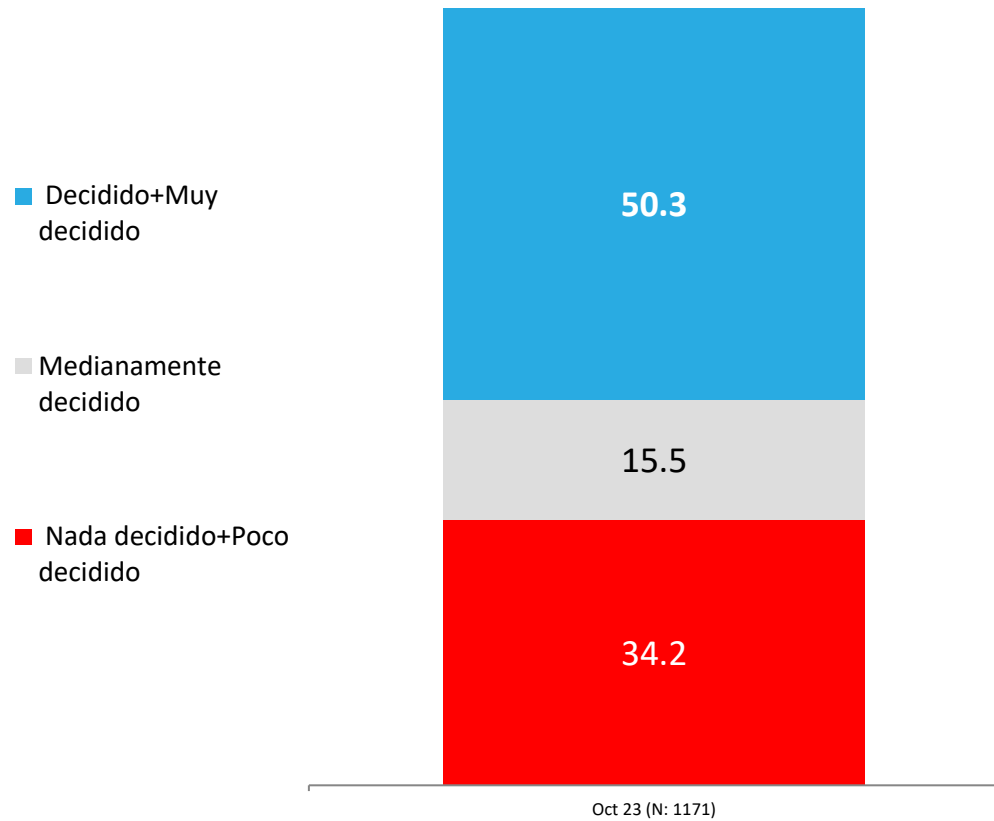

APERTURA POR SEGMENTOS

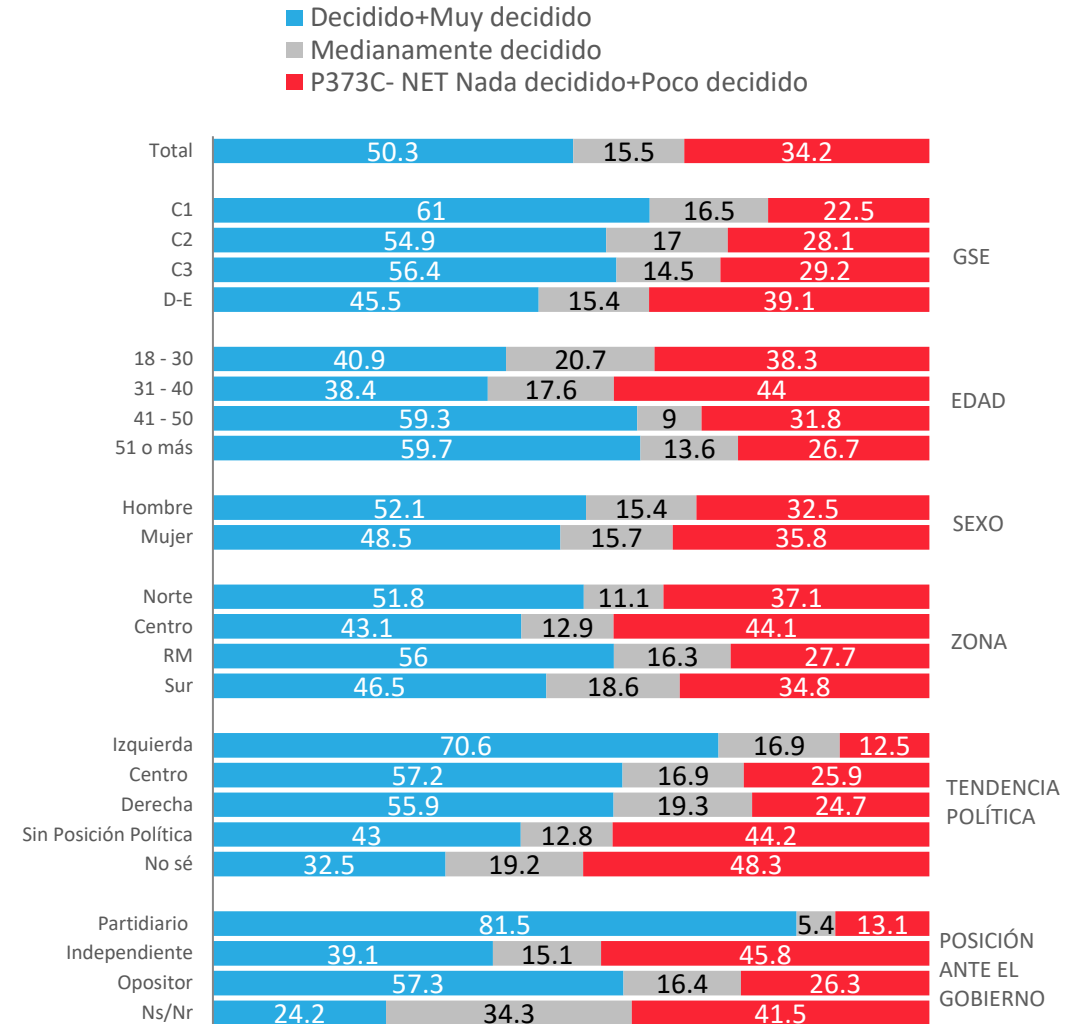

Intención de ir a votar al plebiscito del 17 de diciembre

¿Cuál es tu intención de ir a votar en el plebiscito del 17 de diciembre 2023?

- Estoy seguro de que iré a votar+Estoy muy seguro de que iré a votar
- No estoy seguro si iré a votar o no
- Estoy muy seguro de que NO iré a votar+Estoy seguro de que NO iré a votar

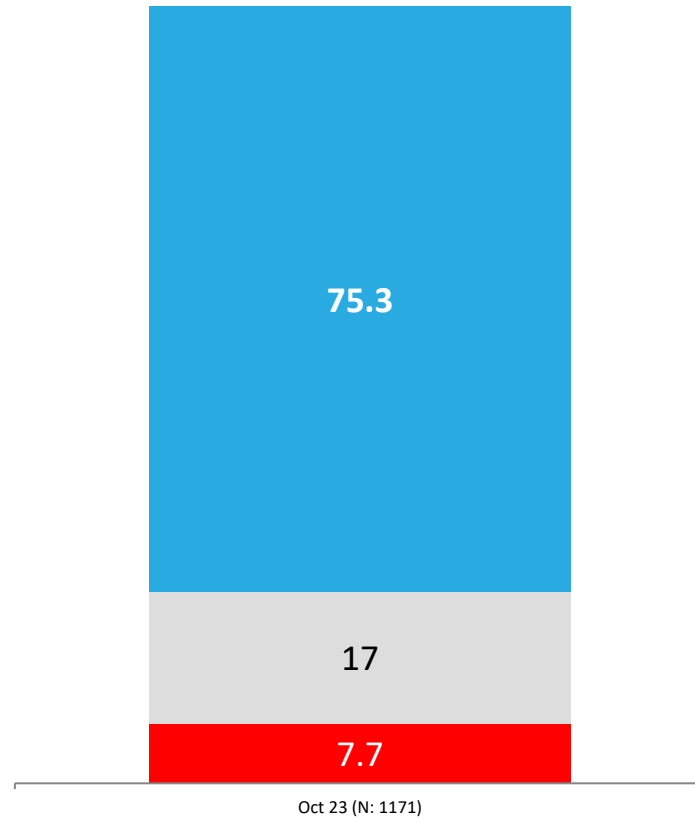

APERTURA POR SEGMENTOS

- Estoy seguro de que iré a votar+Estoy muy seguro de que iré a votar

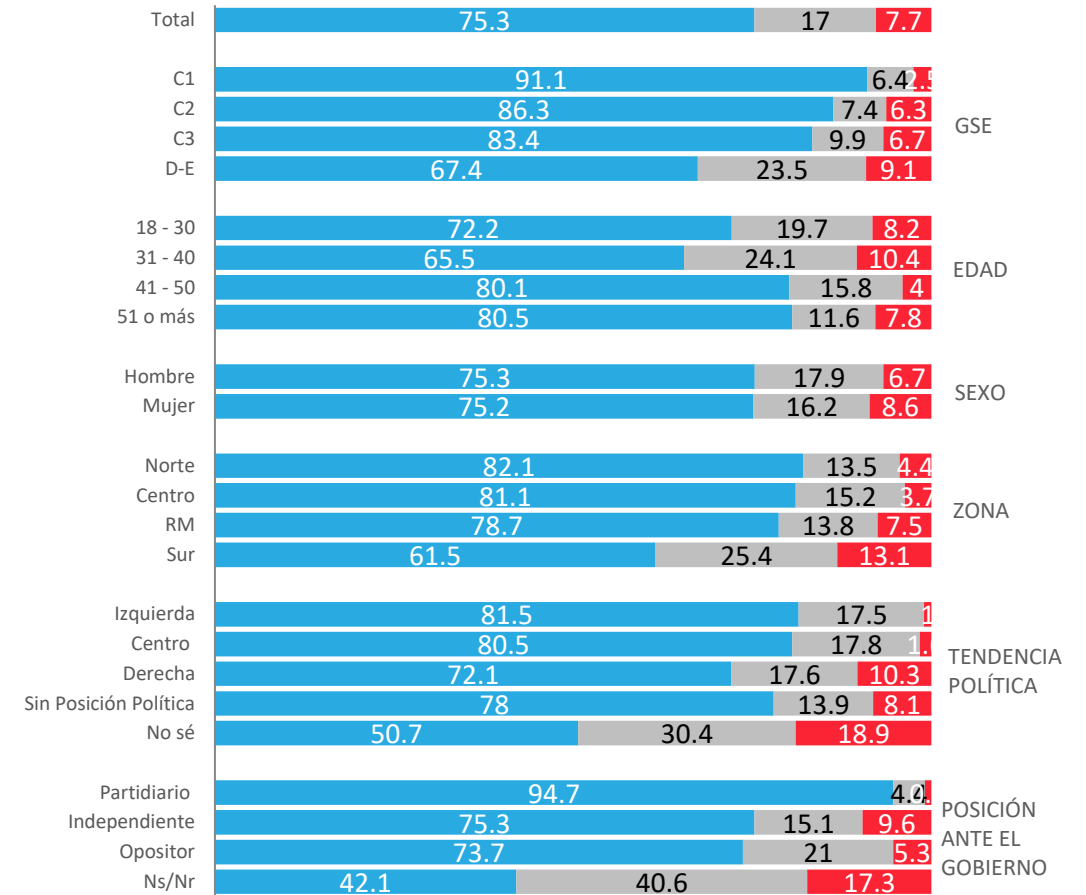

Expectativa de quién cree que ganará el plebiscito de salida

De acuerdo con tu percepción, ¿qué opción crees tú que ganará en el plebiscito de salida el 17 de diciembre 2023?

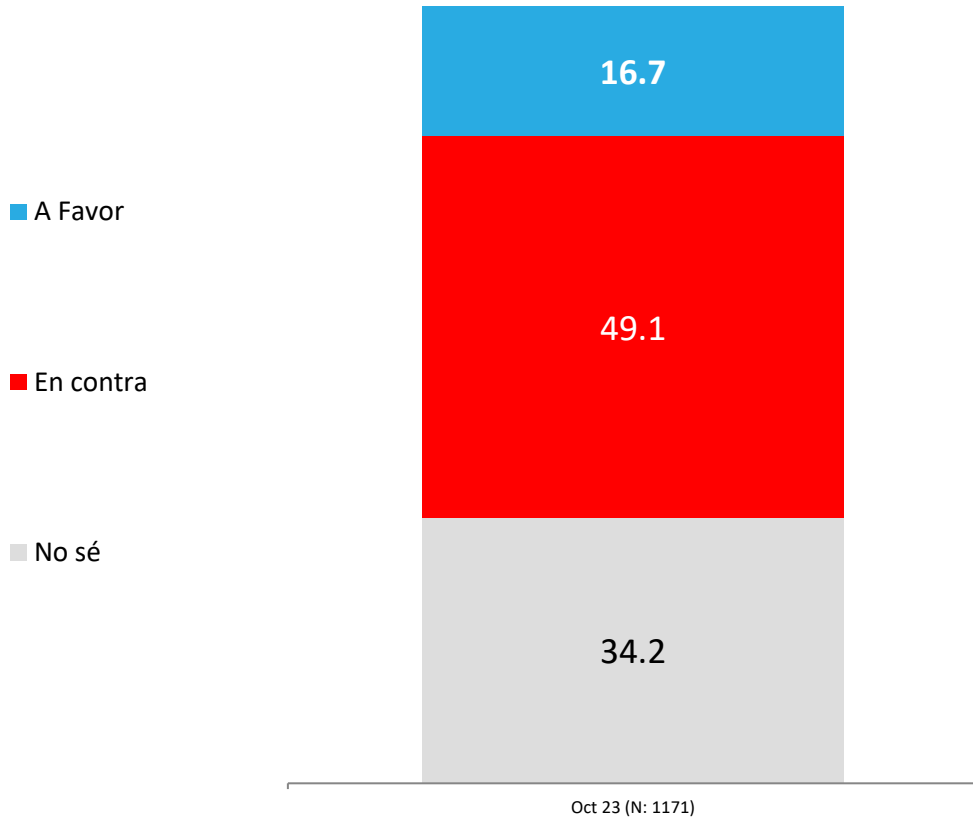

APERTURA POR SEGMENTOS

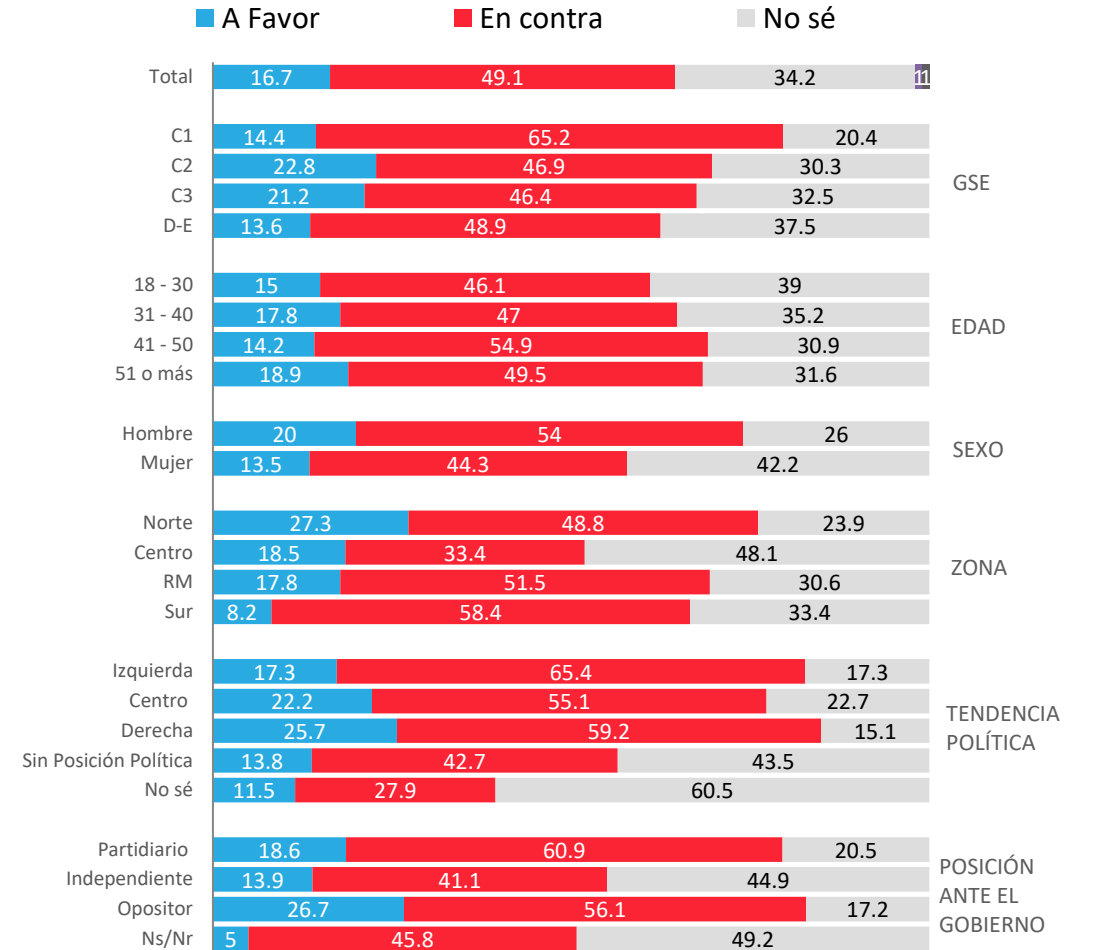

ACTIVA

Primer Pronostico electoral

Plebiscito de salida

17 de diciembre 2023



PULSO
CIUDADANO



Primer Pronostico electoral a 49 días de la votación.

Proyección a votos validos

Plebiscito de salida 17 de diciembre 2023

Si el plebiscito de salida para la nueva constitución fuera este domingo, ¿tu votarás?

■ A favor ■ En contra

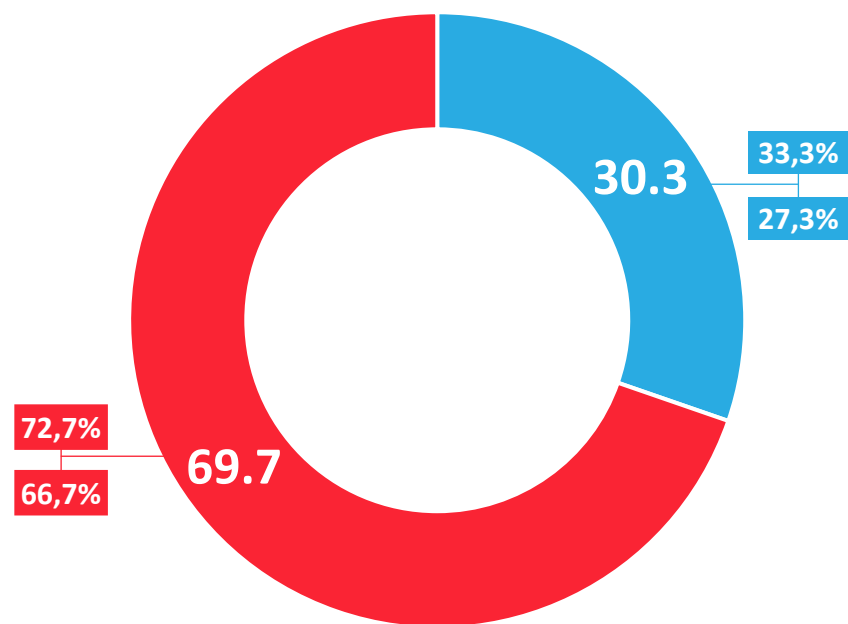

*Márgenes de error muestral calculados bajo supuestos de aleatoriedad simple y un nivel de confianza del 99%

Para mayor información y requerimientos:

Loreto Rivera
Directora de Comunicaciones

loreto.rivera@activasite.com

+ 56 9 77674098

www.activasite.com