

Publicación #84

PULSO CIUDADANO

Julio 2023/ (24-28 Julio)

Percepción Contexto Económico /Evaluación
de Gobierno / Proceso
Constituyente/Pensiones



PULSO
CIUDADANO
ACTIVA



AENOR
Servicio
Certificado
ISO 20252



**BRANDING Y
COMUNICACIONES**



**CUSTOMER
EXPERIENCE-CX**



OPINIÓN PÚBLICA



INNOVACIÓN

Activa es una de las principales consultoras de **Research, Data Analytics y Opinión Pública** en el país.

Con un equipo profesional multidisciplinario **experto en research y consultoría**.

Especializada en **conectar los Insights con la acción** para apoyar **decisiones de alto impacto** en el negocio de nuestros clientes.

Con sólida presencia en **Chile, Perú y México**.



Norma ISO 20.252



Este estudio se ha realizado en cumplimiento de la **Norma ISO 20.252**, norma internacional que establece los términos y definiciones, así como los requisitos de servicio para organizaciones y profesionales que llevan a cabo investigaciones de mercado, social y opinión.

Activa esta certificada en la Norma ISO 20252 hasta el año 2023, Certificación que es auditada por AENOR.



ACTIVA

Antecedentes

 PULSO
CIUDADANO

Antecedentes

Activa, con el interés de hacer un aporte a la discusión en temas de Opinión Pública, ha decidido lanzar Pulso Ciudadano, un estudio de opinión / tracking quincenal. Utiliza una metodología de entrevistas online por medio de un **Panel Online** representativo a nivel nacional.

La muestra de la Segunda Quincena (24-28) de Julio 2023 es de **1.058** casos con cobertura nacional.

Los temas estudiados son:

- Percepción de la situación económica del país.
- Principales problemas del país.
- Evaluación presidente y del Gobierno.
- Proceso constituyente.
- Pensiones
- COVID-19.



ACTIVA

Metodología



PULSO
CIUDADANO

Metodología

Diseño de Investigación	Estudio cuantitativo, sobre la base de entrevistas online a través de un panel representativo con cobertura nacional.
Población en estudio	Público en general, hombres y mujeres mayores de 18 años, pertenecientes a los grupos socioeconómicos (GSE) ABC1, C2, C3 y DE. Residentes de Santiago y Regiones, considerando una cobertura de 150 comunas a nivel nacional.
Diseño muestral	<p>Diseño No probabilístico. Se realizó un total de 1.058 entrevistas estratificadas apropiadamente por las variables de Género, Edad, GSE y Zona.</p> <p>Con el objetivo de proyectar resultados poblacionales, la muestra fue ponderada de acuerdo al peso real de cada segmento: Género, Edad, Zona y GSE en la población proyectada por el Censo 2017 e información de GSE de la AIM (Asociación de Empresas de Estudios de Mercados de Chile).</p> <p>El margen de Error Muestral para el total de la muestra es de un +/- 3,0 %, bajo supuestos de aleatoriedad simple, un nivel de confianza del 95% y varianza máxima de los estimadores.</p>
Selección muestral	<p>Selección en base a un panel online con una tasa de respuesta del 12 %.</p> <p>El panel utilizado corresponde a la empresa OpinandoOnline www.opinandoonline.com.</p>
Instrumento de medición	Cuestionario de 11 minutos de duración promedio.
Fecha de campo	Realizado entre el 24-28 julio 2023
Desarrollado por	Este estudio ha sido elaborado en su totalidad por Activa.
Financiamiento	Estudio financiado en un 100% por Activa.

Tamaño y segmentación muestral

Para proyectar resultados poblacionales, cada segmento fue ponderado por su peso real en la población de acuerdo a las proyecciones del Censo 2017 y proyecciones de GSE AIM 2008. Las variables de ponderación son a nivel de: edad, género, zona y GSE.

Variable	Segmentos	Tamaño Muestral	Error Muestral Máximo(*)
GSE	ABC1	95	10,1 %
	C2	424	4,8 %
	C3	289	5,8 %
	DE	250	6,2 %
EDAD	18 - 30	171	7,5 %
	31 - 40	271	6,0 %
	41 - 50	252	6,2 %
	51 - ++	364	5,1 %
GÉNERO	Hombre	457	4,6 %
	Mujer	601	4,0 %
ZONA	Metropolitana	672	3,8 %
	Norte	65	12,2 %
	Centro	161	7,7 %
	Sur	160	7,7 %
Total		1.058	3,0 %

(*) Error muestral calculado bajo supuesto de aleatoriedad simple, un nivel de confianza del 95% y varianza máxima del estimador proporcional.

Perfil de ponderación

■ 51 o más ■ 41 - 50 ■ 31 - 40 ■ 18 - 30

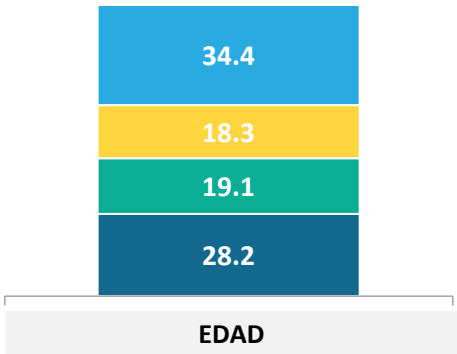

■ Sur ■ RM ■ Centro ■ Norte

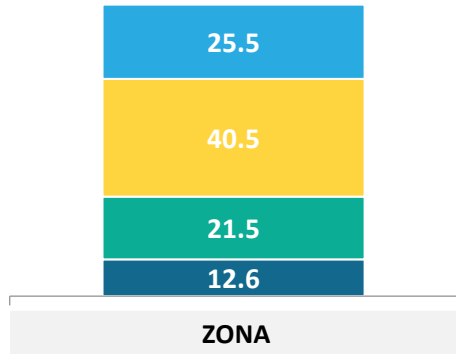

■ D ■ C3 ■ C2 ■ C1

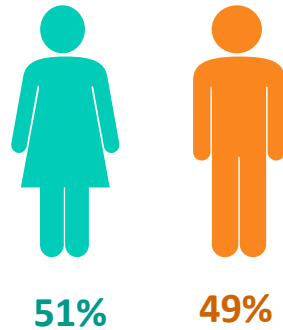
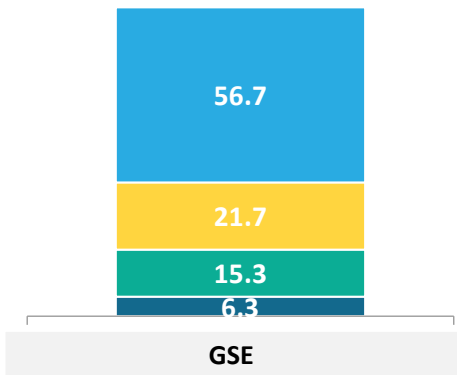

Datos expresados en porcentajes (%). Sobre la Base del Total Entrevistas (N: 1058 EM: +/- 3,0 %) Zona Norte: Regiones XV, I, II, III, IV; Centro: Regiones V, VI, VII; Sur: Regiones VIII, IX, XIV, XVI, X, XI, XII.

POSICIÓN POLÍTICA

¿Cuál es tu posición política, independiente que seas militante de algún partido político?...

- Izquierda
- Centro izquierda
- Centro
- Centro Derecha
- Derecha
- Sin Posición Política
- No sé

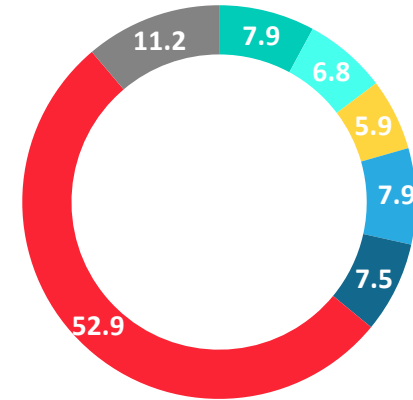

IDENTIFICACIÓN CON COALICION POLÍTICA

¿Y con cuál de las siguientes coaliciones políticas te sientes más identificado?

- Partido Republicano
- Chile Vamos (UDI - RN - EVOPOLI - PRI)
- Nueva Mayoría (PS - PPD - PRSD)
- DC (Democracia Cristiana)
- Frente Amplio
- Independiente
- PC (Partido Comunista)
- Partido de la gente
- Partido Demócrata
- Amarillos
- Ninguna
- No sabe / No responde

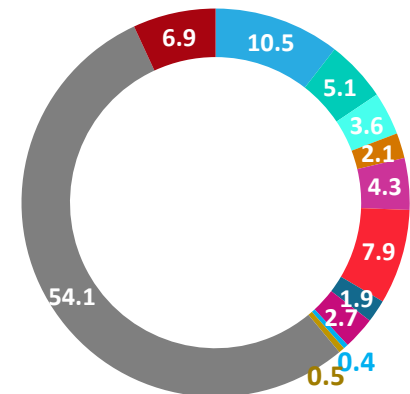



ACTIVA

Percepción de la **economía**



PULSO
CIUDADANO

Situación actual del país: Percepción del avance de Chile

En general, considerando todos los aspectos, económicos, valóricos, políticos, sociales ... ¿Crees que Chile avanza en...?

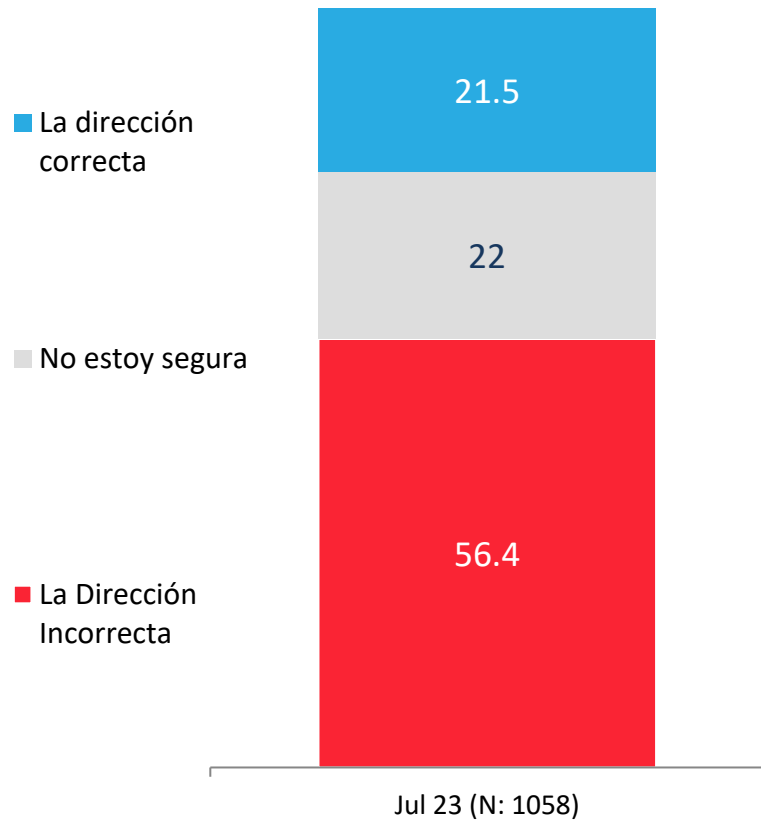

APERTURA POR SEGMENTOS

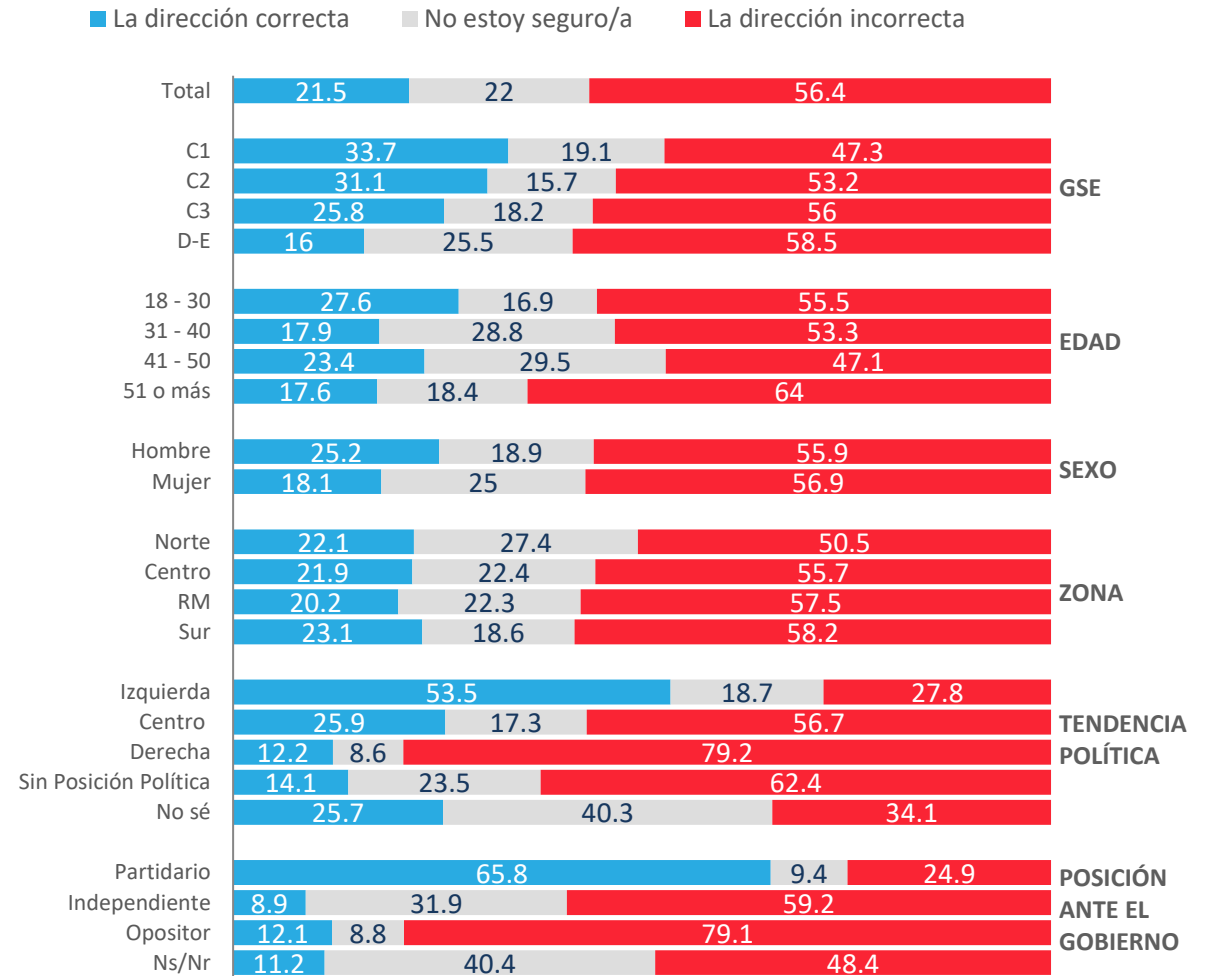

Evolutivo situación actual del país: Percepción del avance de Chile

En general, ¿crees que Chile avanza en...?

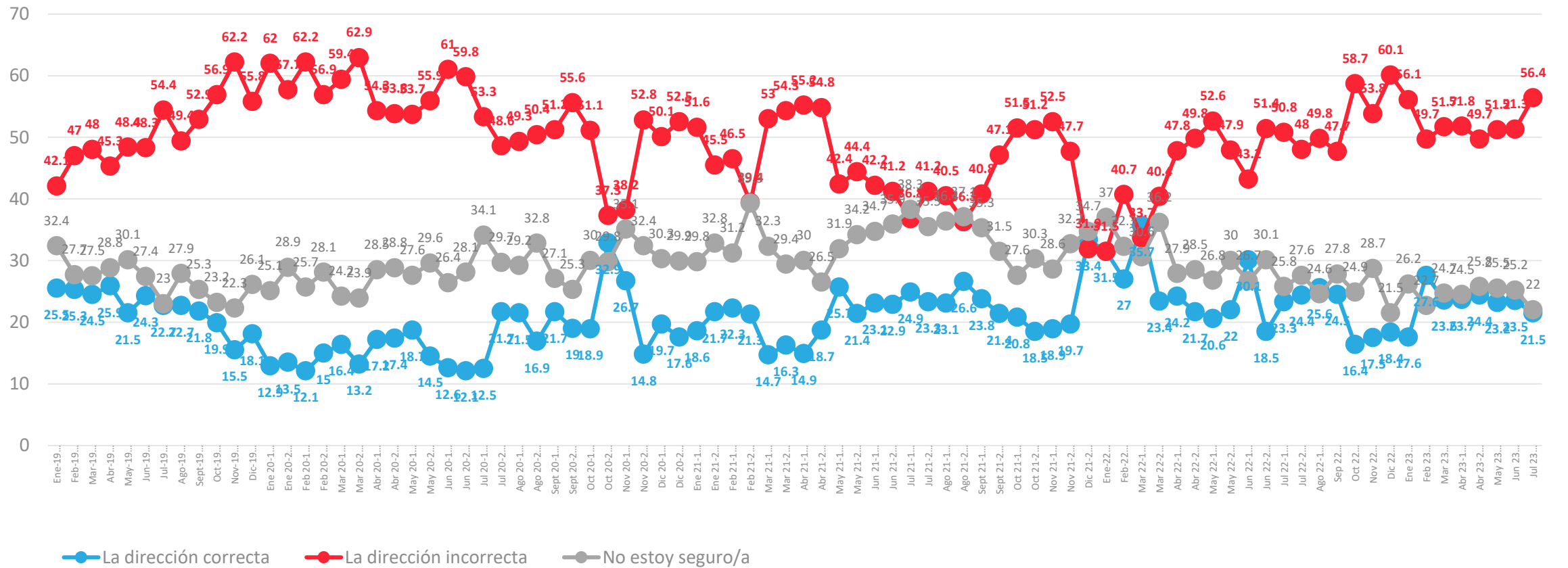

↑ ↓ Diferencias significativas al 5% de significancia estadística

Situación actual del país: Percepción del progreso de Chile

En general, ¿usted considera que actualmente Chile está progresando, estancado o en retroceso?

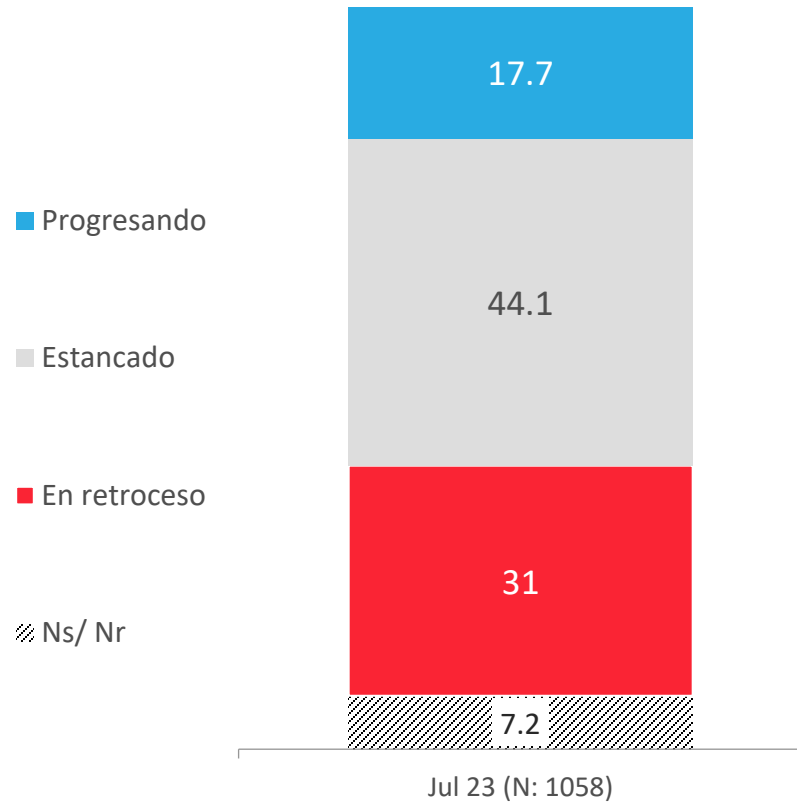

APERTURA POR SEGMENTOS

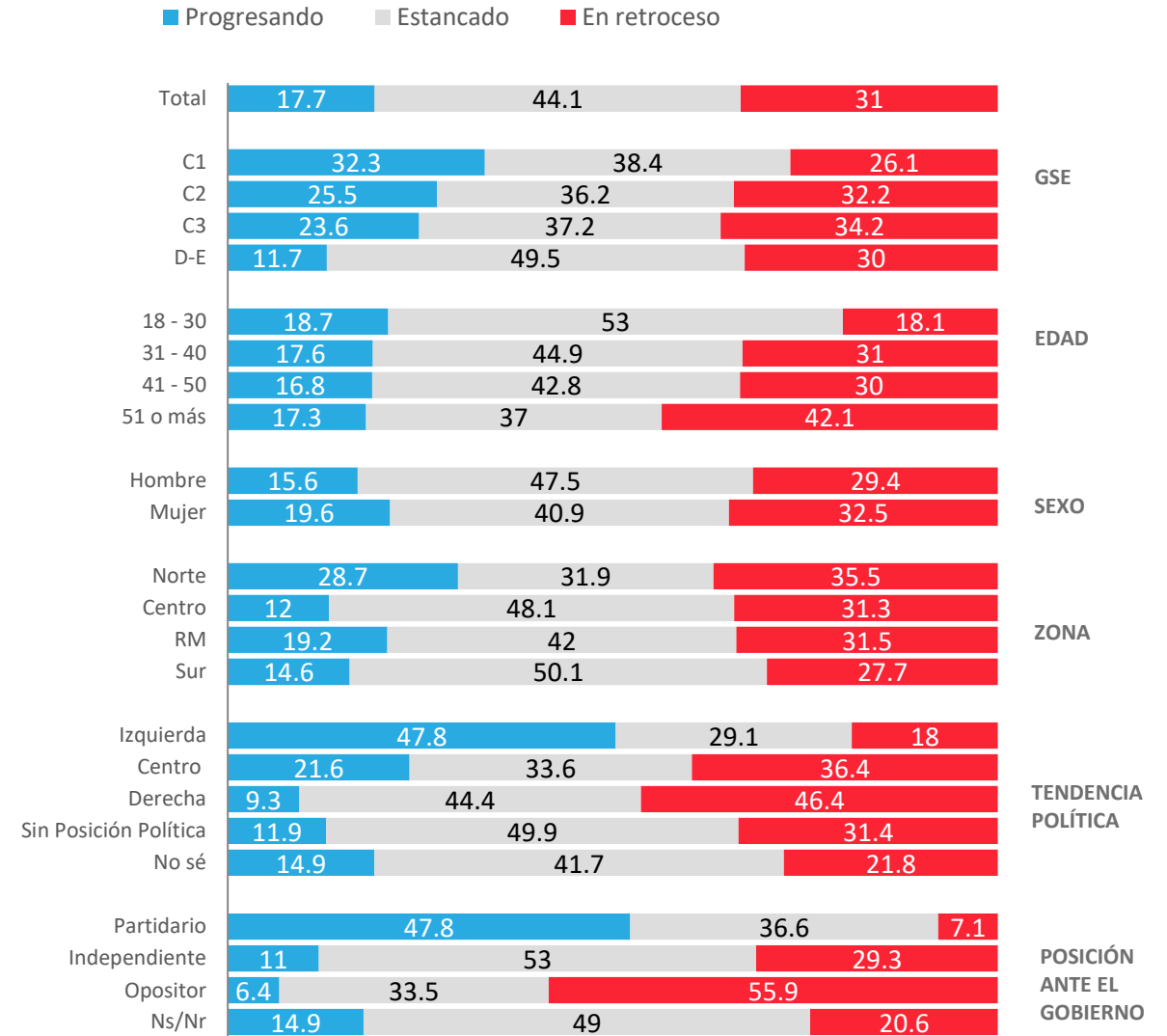

Evolución situación actual del país: Percepción del progreso de Chile

En general, ¿Usted considera que actualmente Chile está progresando, estancado o en retroceso?

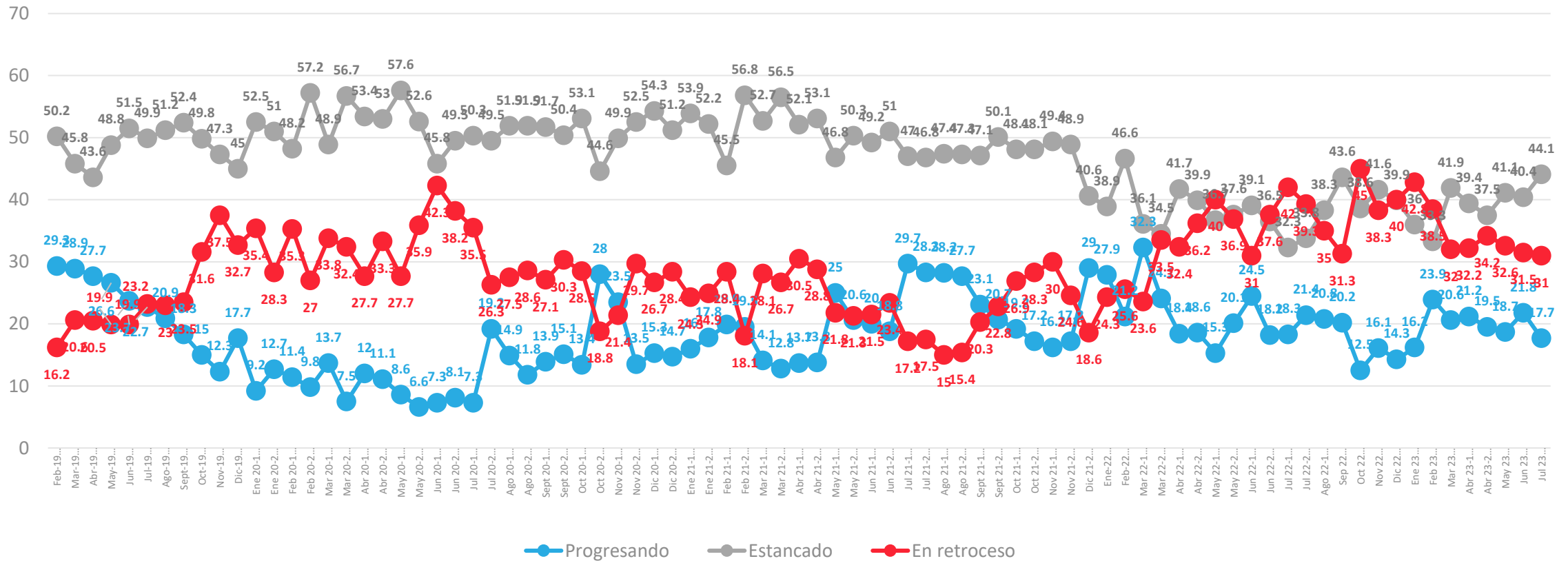

↑ ↓ Diferencias significativas al 5% de significancia estadística

Situación económica país: Evaluación actual

¿Cómo calificarías la situación económica actual del país?

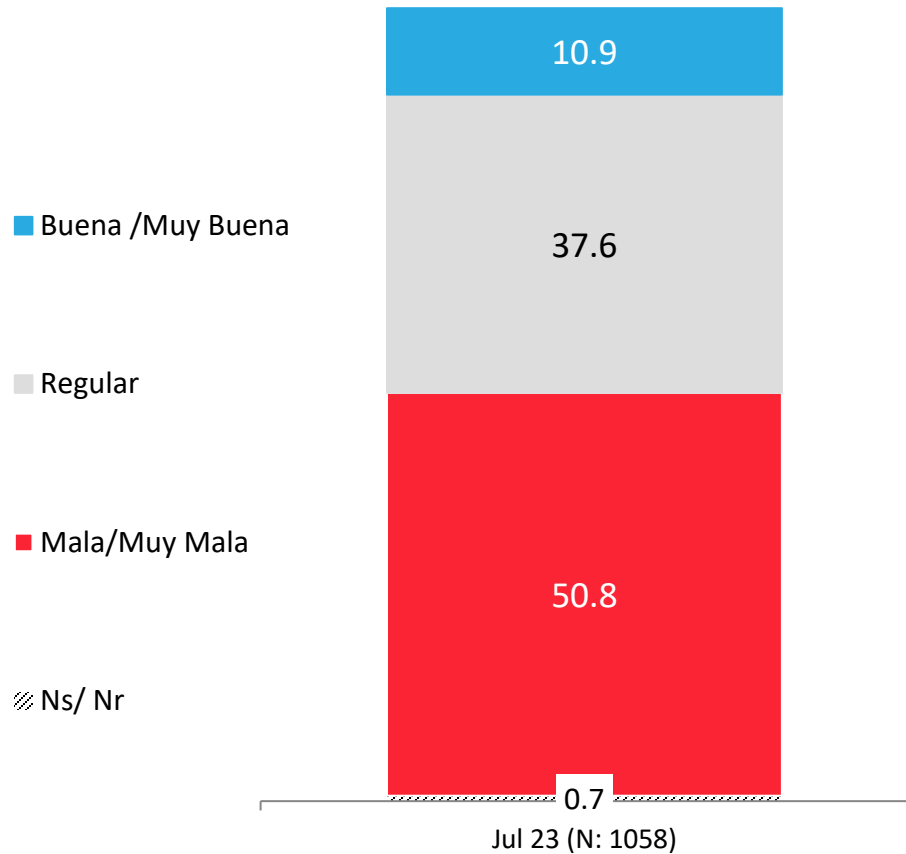

APERTURA POR SEGMENTOS

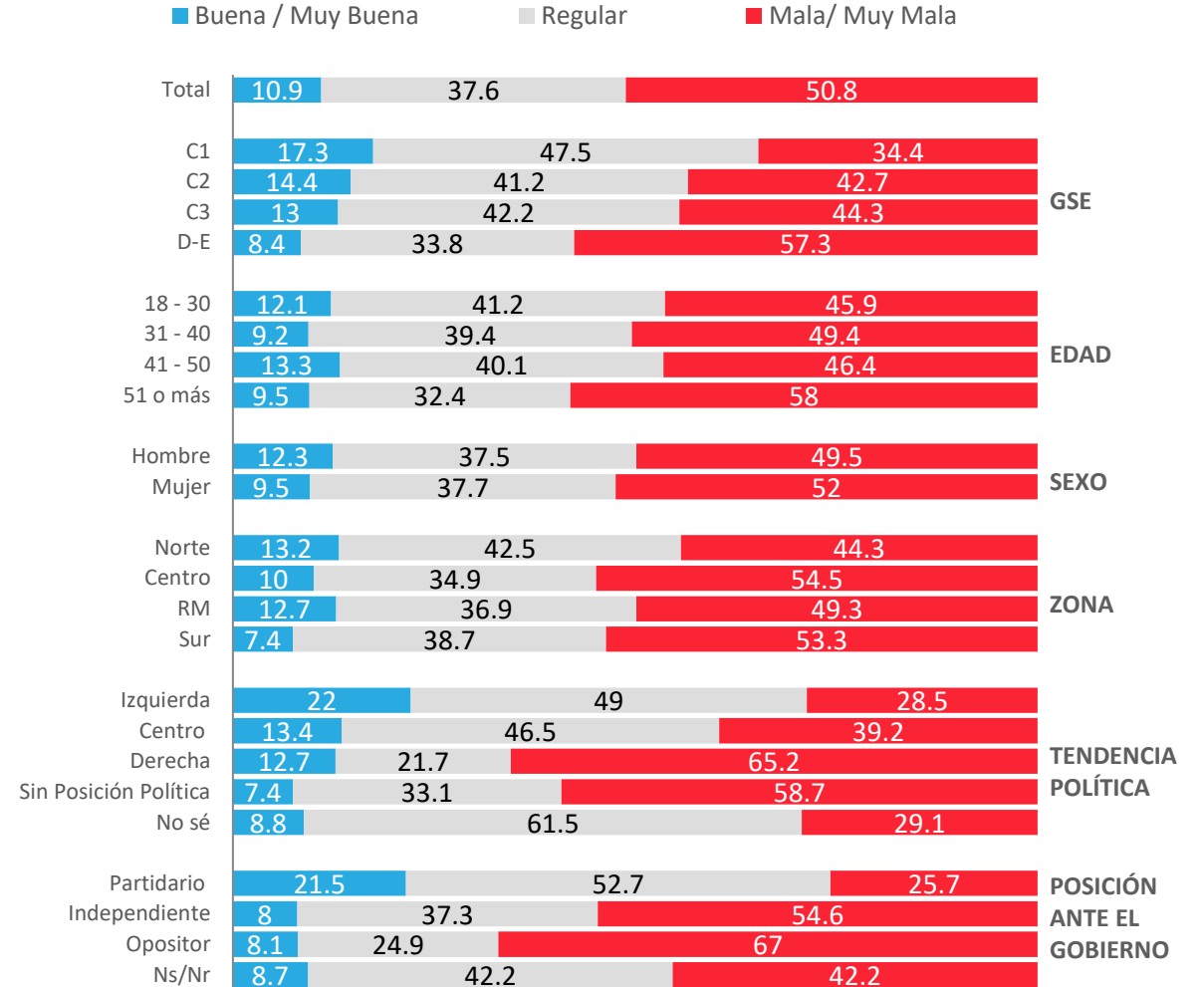

Evolución situación económica país: Evaluación actual

¿Cómo calificarías la situación económica actual del país?

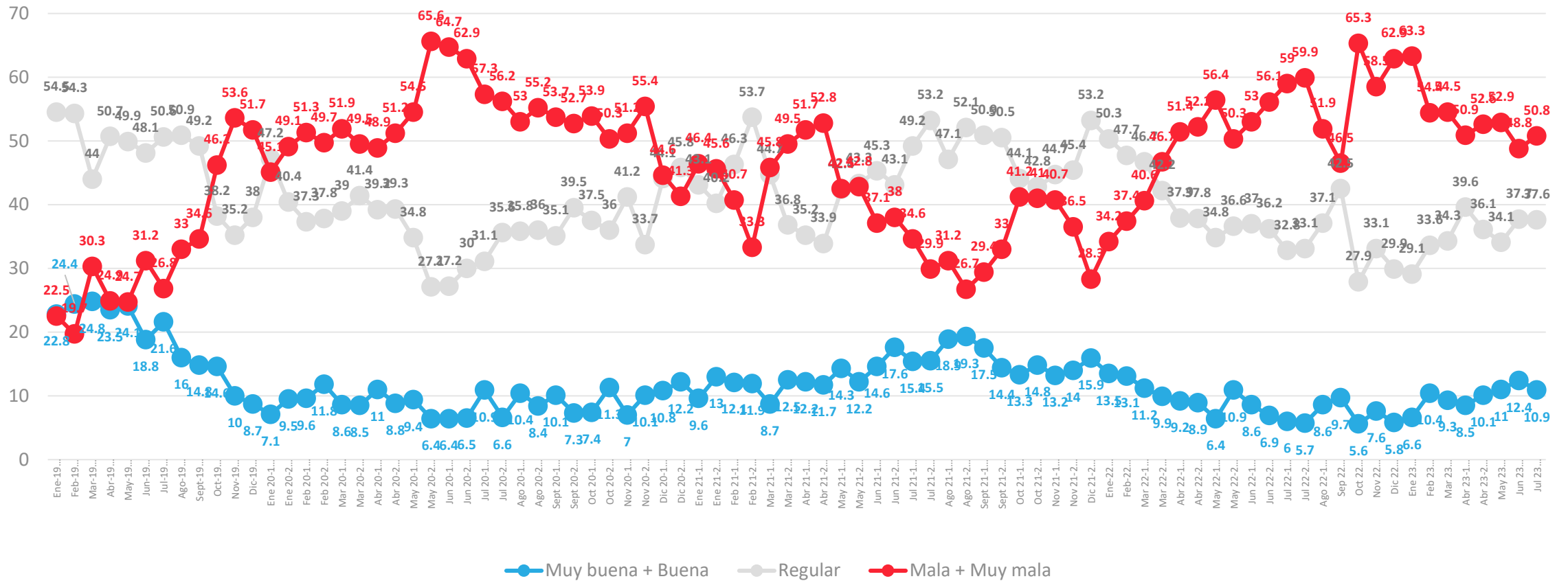

↑ ↓ Diferencias significativas al 5% de significancia estadística

Datos expresados en porcentajes (%). Sobre la Base del Total Entrevistas (N: 1058 EM: +/- 3,0 %)

Situación económica país: Comparación con año anterior

Comparando la situación económica actual del país con la de hace un año atrás, dirías que hoy está...

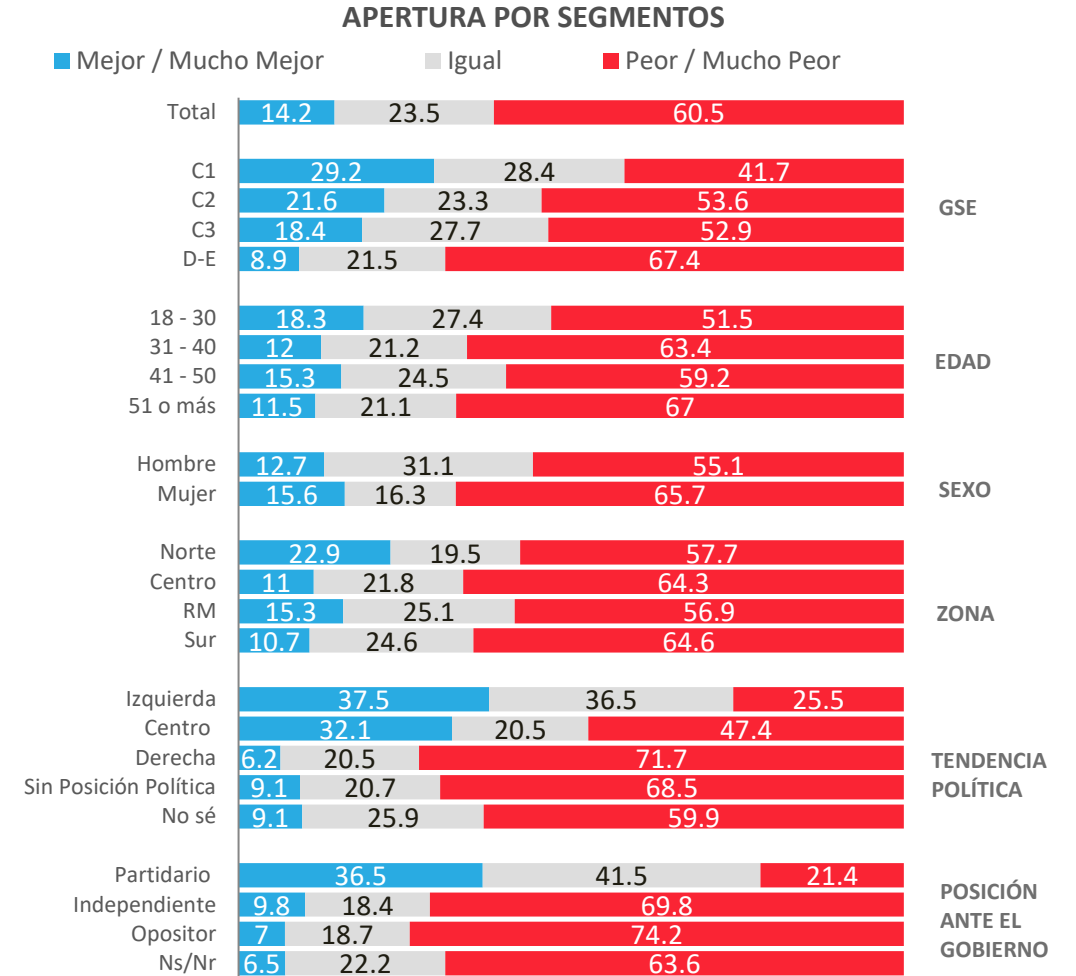
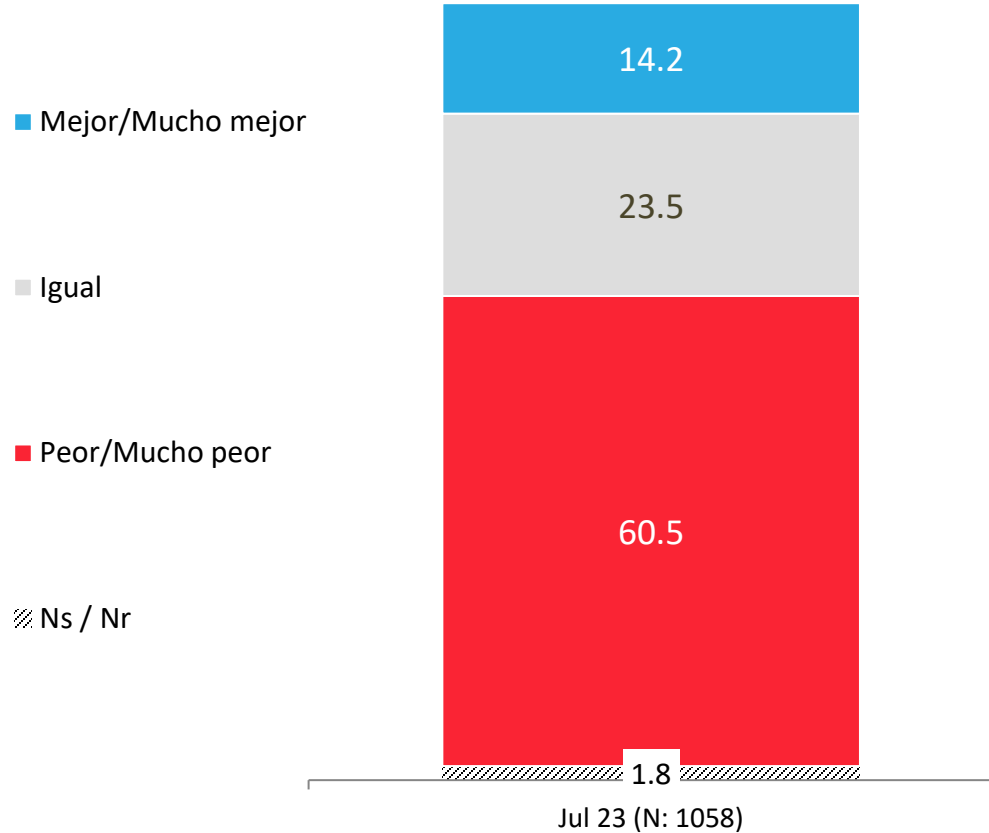

Evolución económica país: Comparación con año anterior

Comparando la situación económica actual del país con la de hace un año atrás, dirías que hoy está...

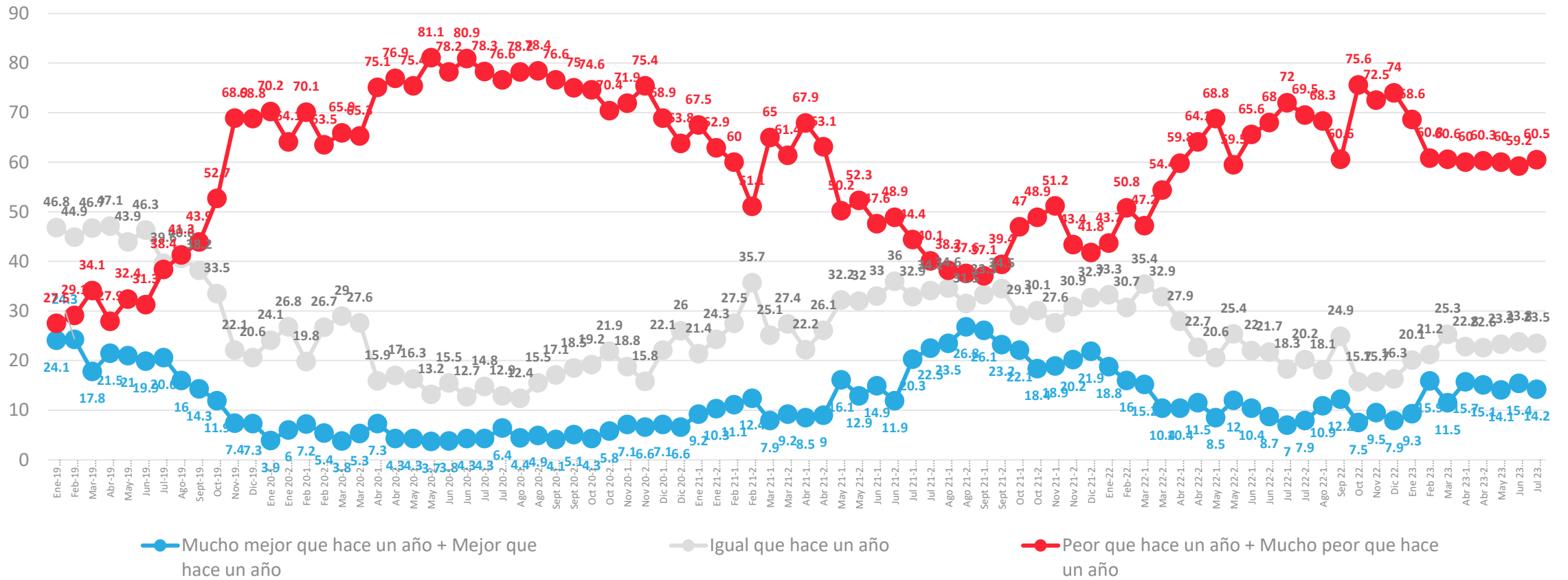

↑ ↓ Diferencias significativas al 5% de significancia estadística

Situación económica país: Proyección a futuro

Pensando en el futuro, crees que la situación económica del país en un año estará...

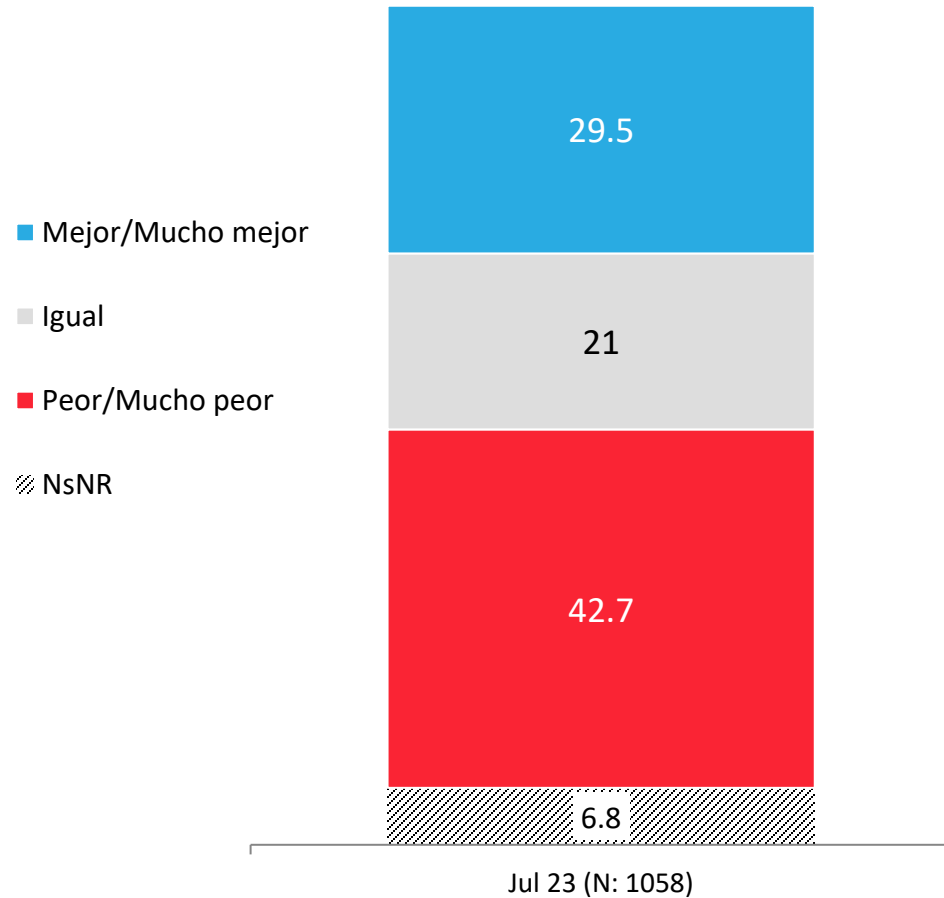

APERTURA POR SEGMENTOS

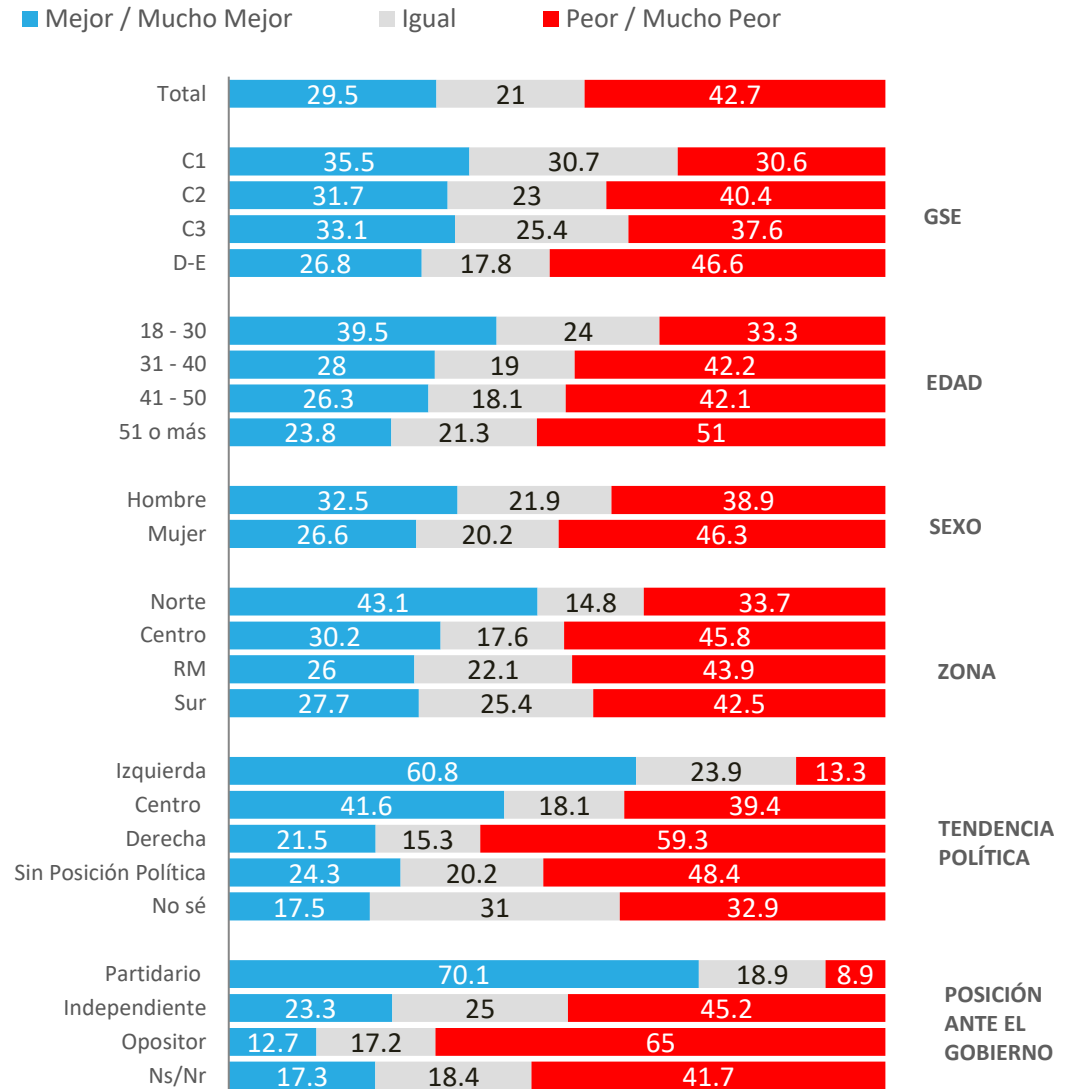

Evolución situación económica país: Proyección a futuro

Pensando en el futuro, crees que la situación económica del país en un año estará...

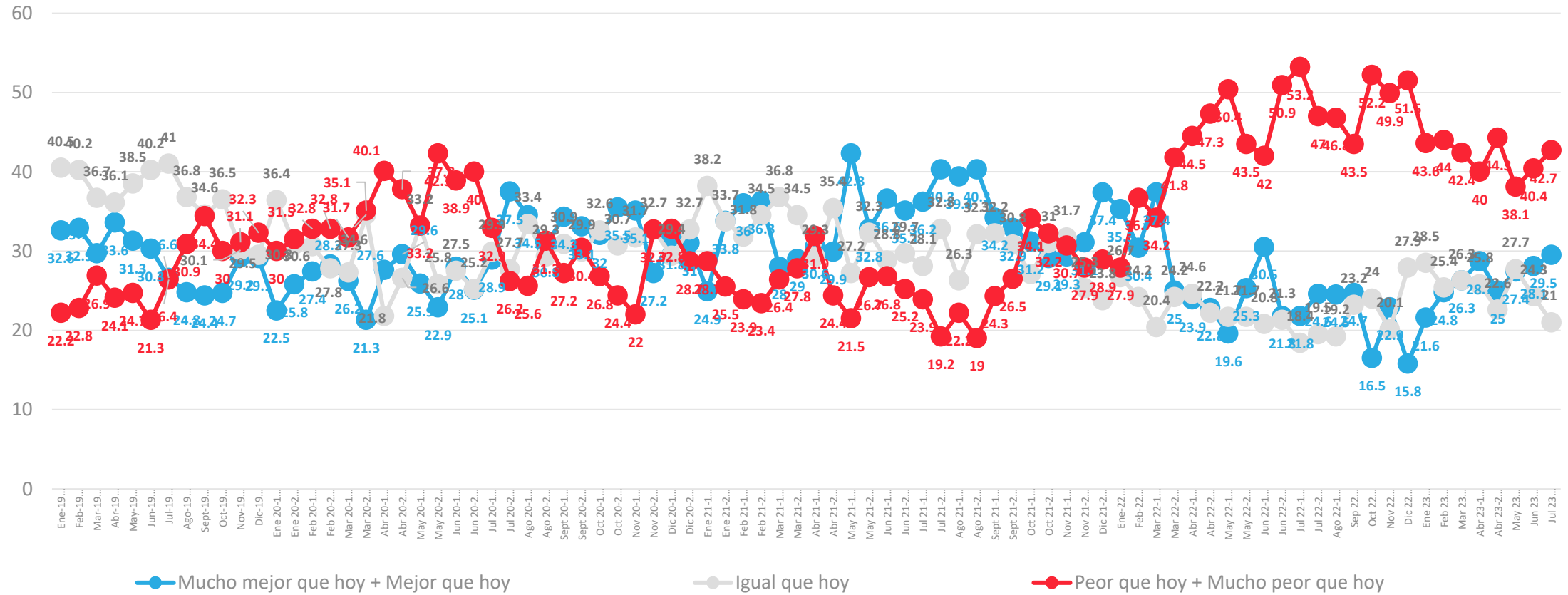

Situación económica personal: Evaluación actual

¿Cómo calificarías tu situación económica actual?

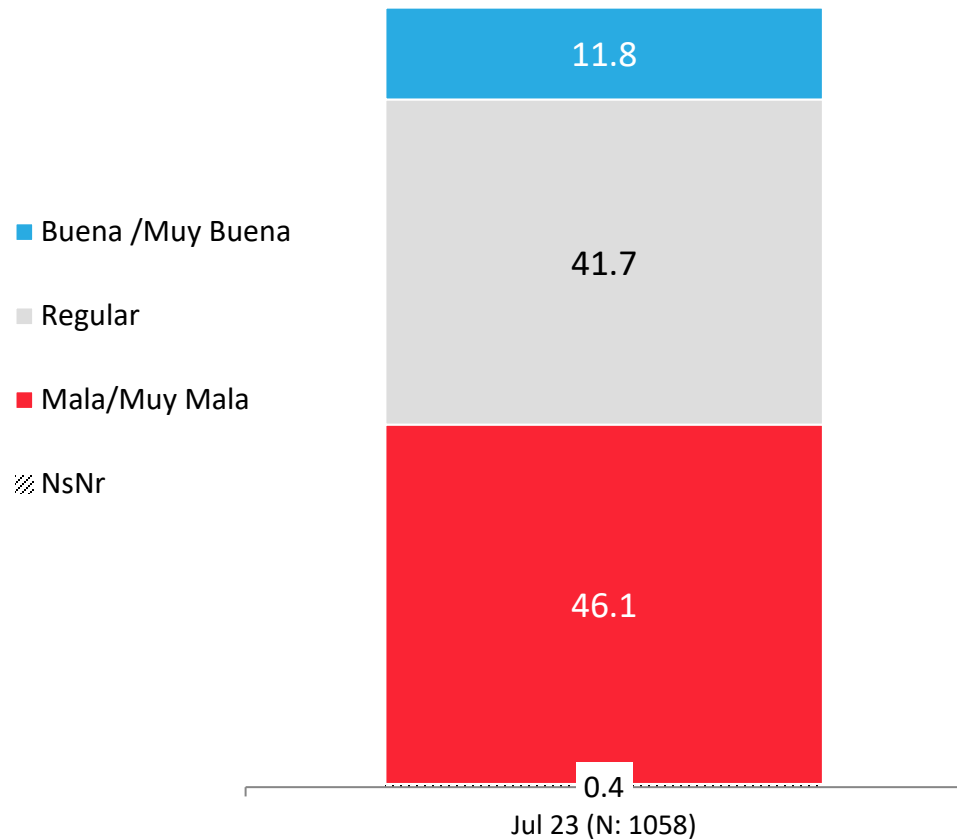

APERTURA POR SEGMENTOS

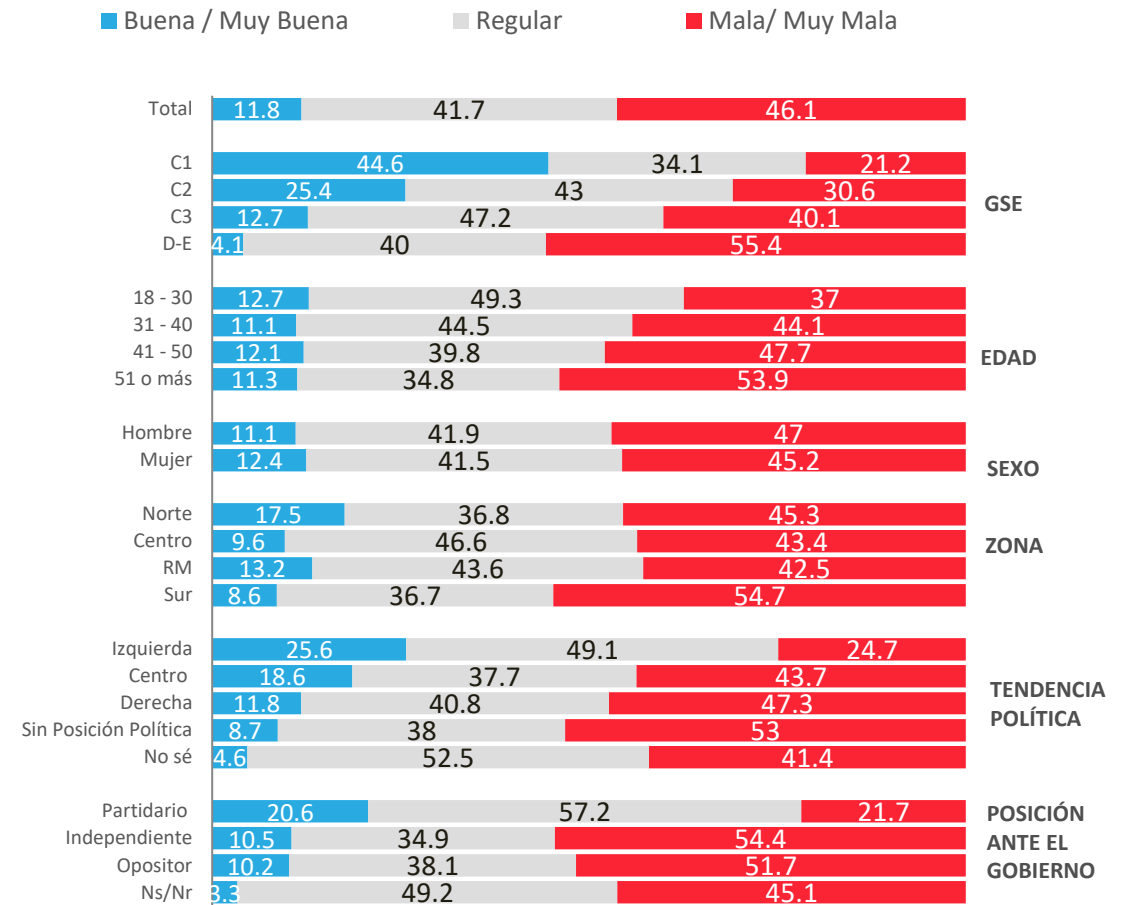

Evolución económica personal: Evaluación actual

¿Cómo calificarías tu situación económica actual?

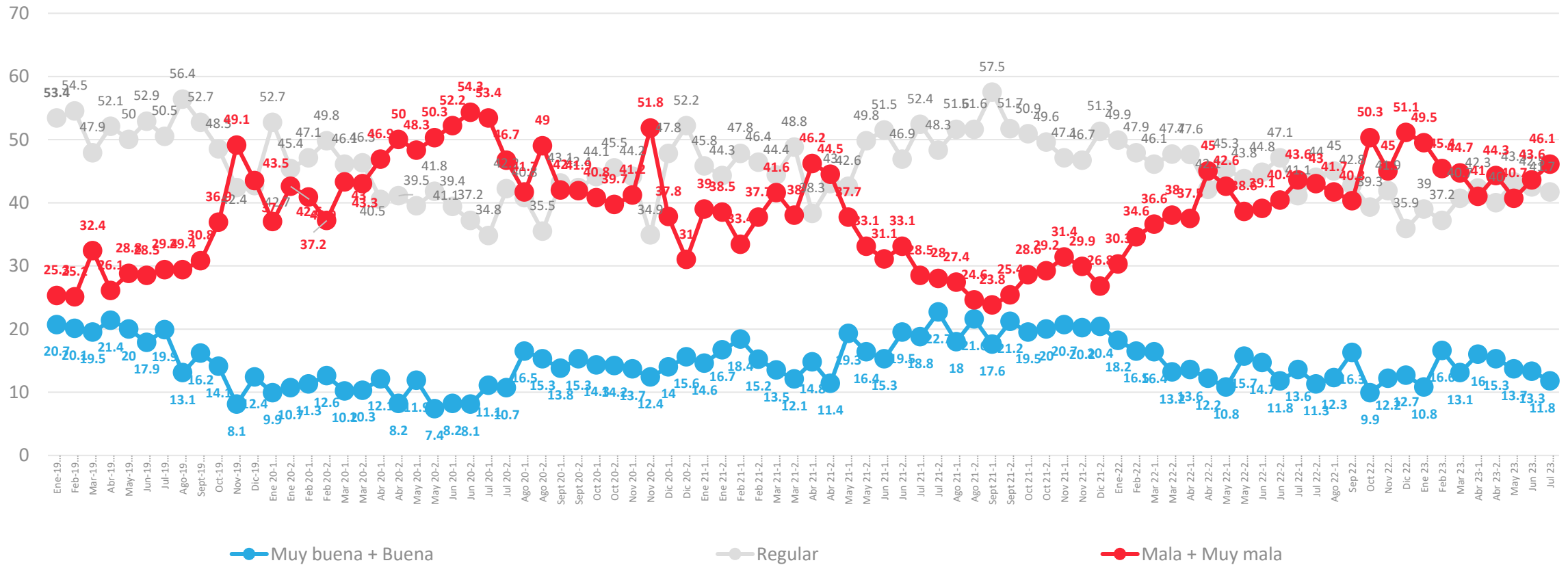

↑ ↓ Diferencias significativas al 5% de significancia estadística

Situación económica personal: Comparación con año anterior

Comparando tu situación económica actual con la de hace un año, dirías que hoy está

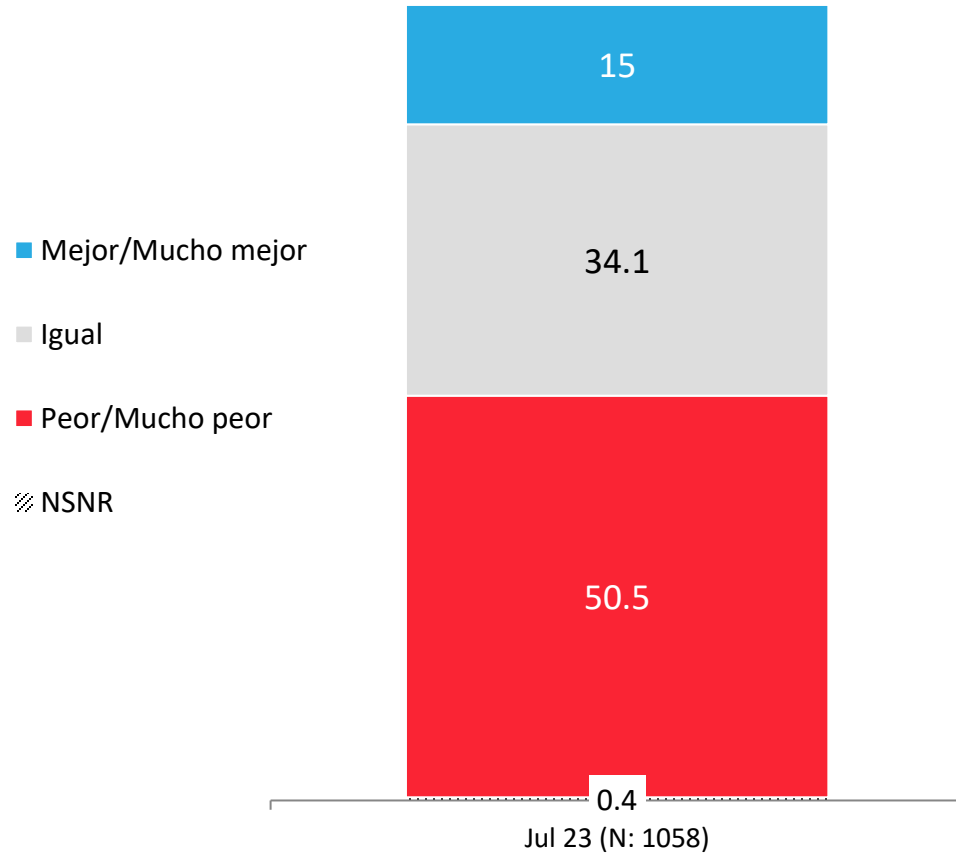

APERTURA POR SEGMENTOS

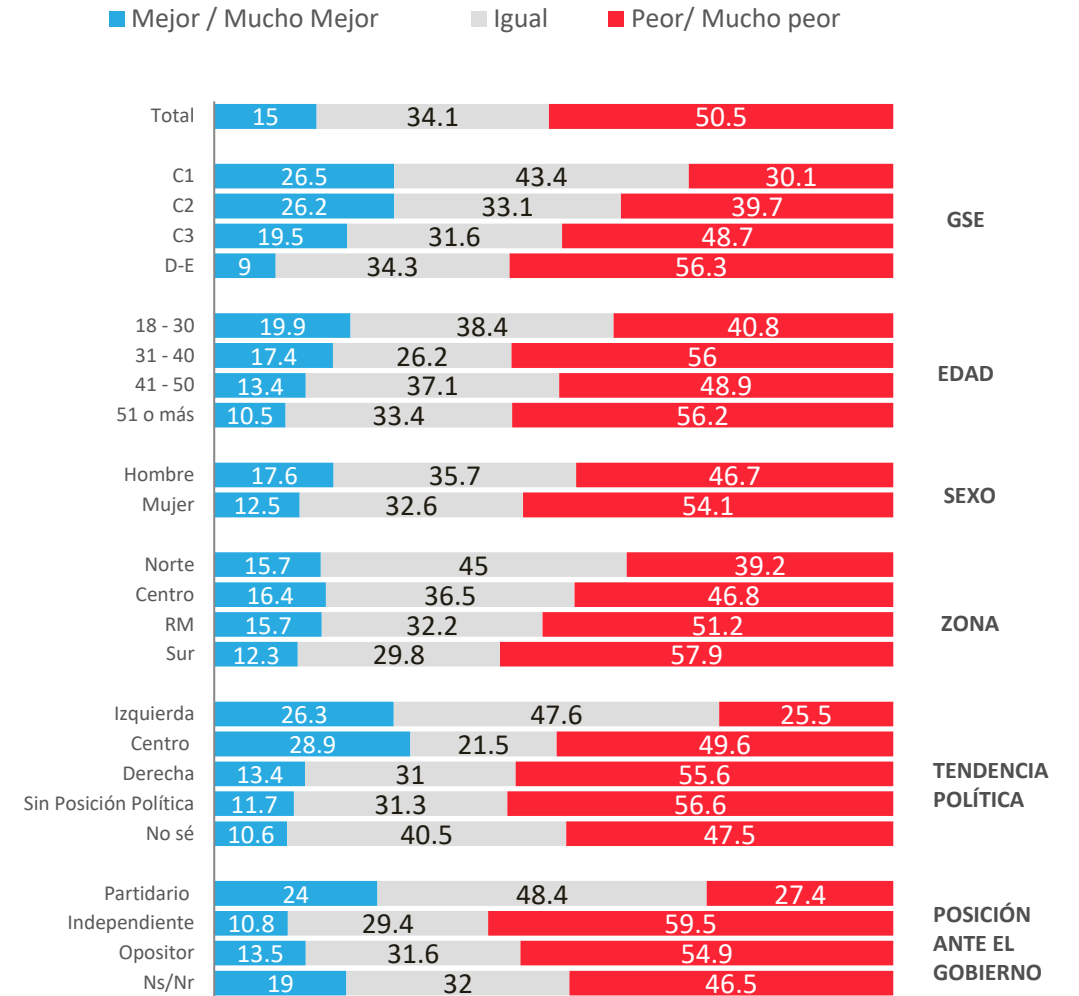

Evolución económica personal: Comparación con año anterior

Comparando tu situación económica actual con la de hace un año, dirías que hoy está

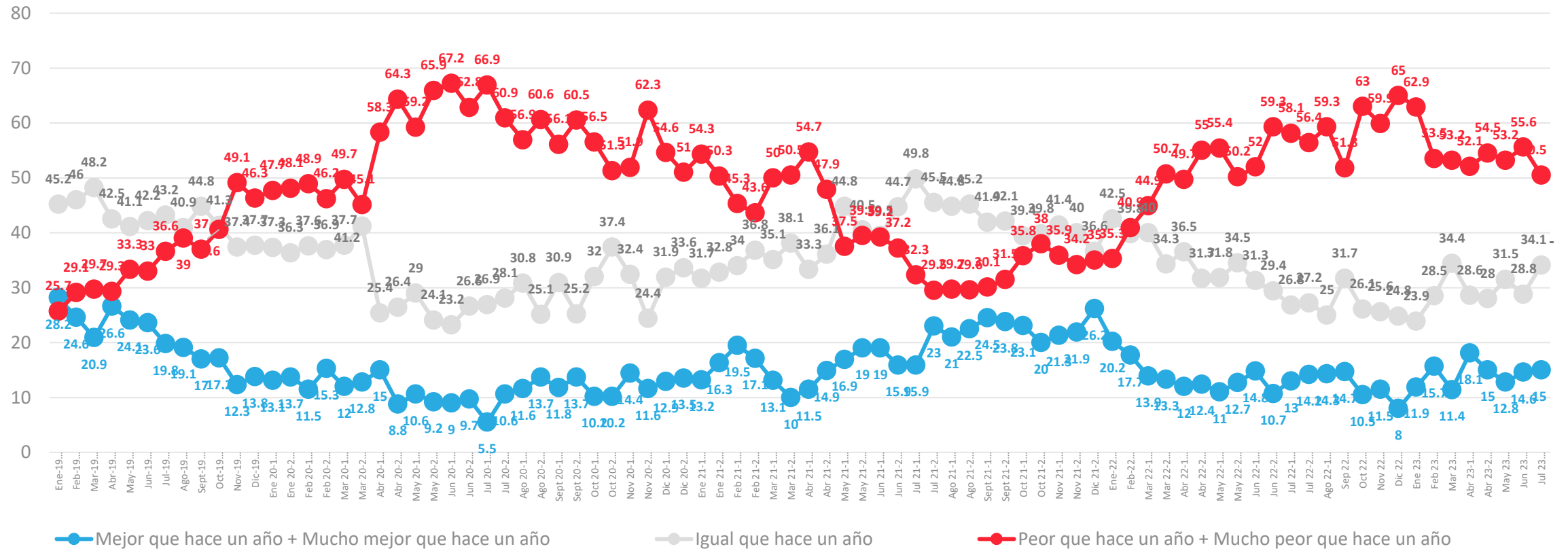

↑ ↓ Diferencias significativas al 5% de significancia estadística

Situación económica personal: Proyección a futuro

Pensando en el futuro, crees que tu situación económica en un año estará...

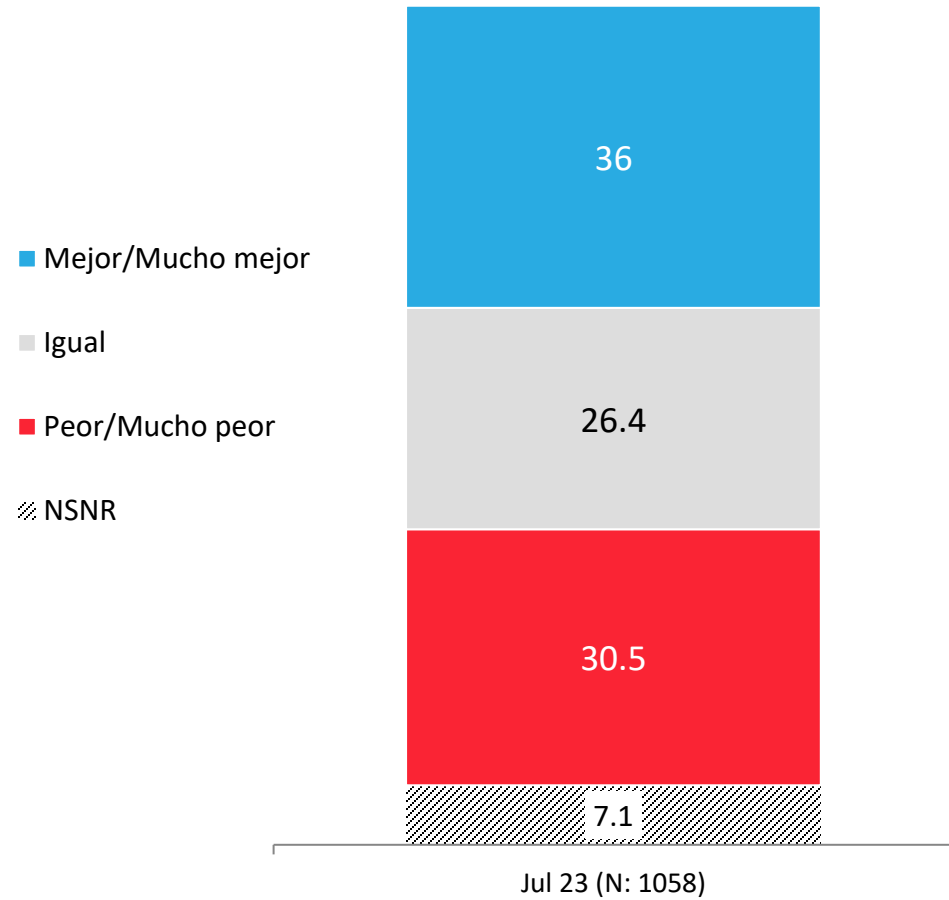

APERTURA POR SEGMENTOS

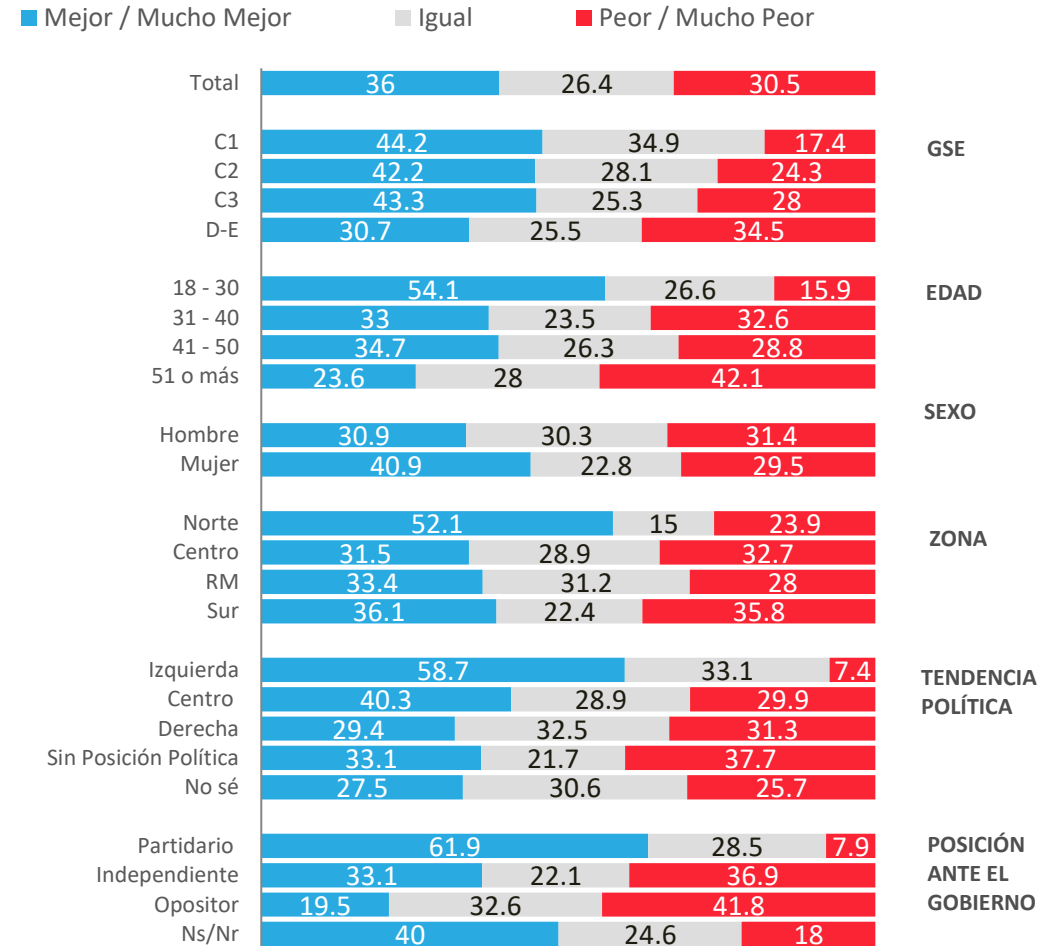

Evolución situación económica personal: Proyección a futuro

Pensando en el futuro, crees que tu situación económica en un año estará...

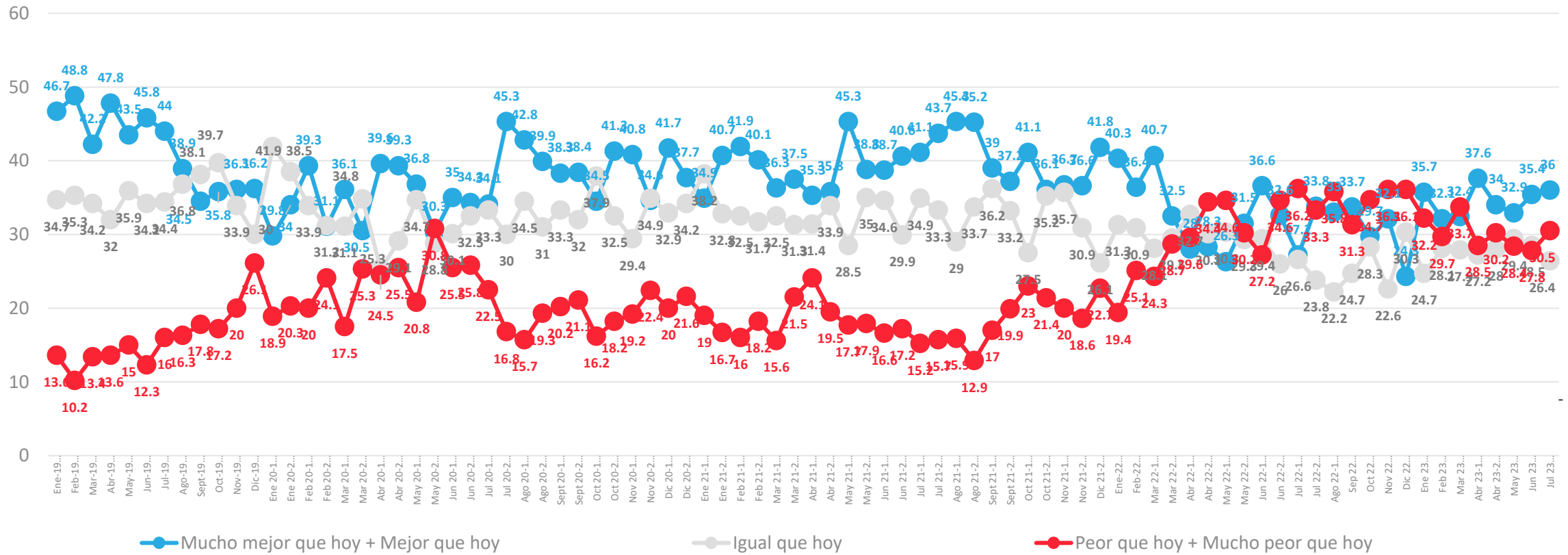

↑ ↓ Diferencias significativas al 5% de significancia estadística

Situación Laboral Actual

Actualmente, ¿cuál es tu situación laboral?

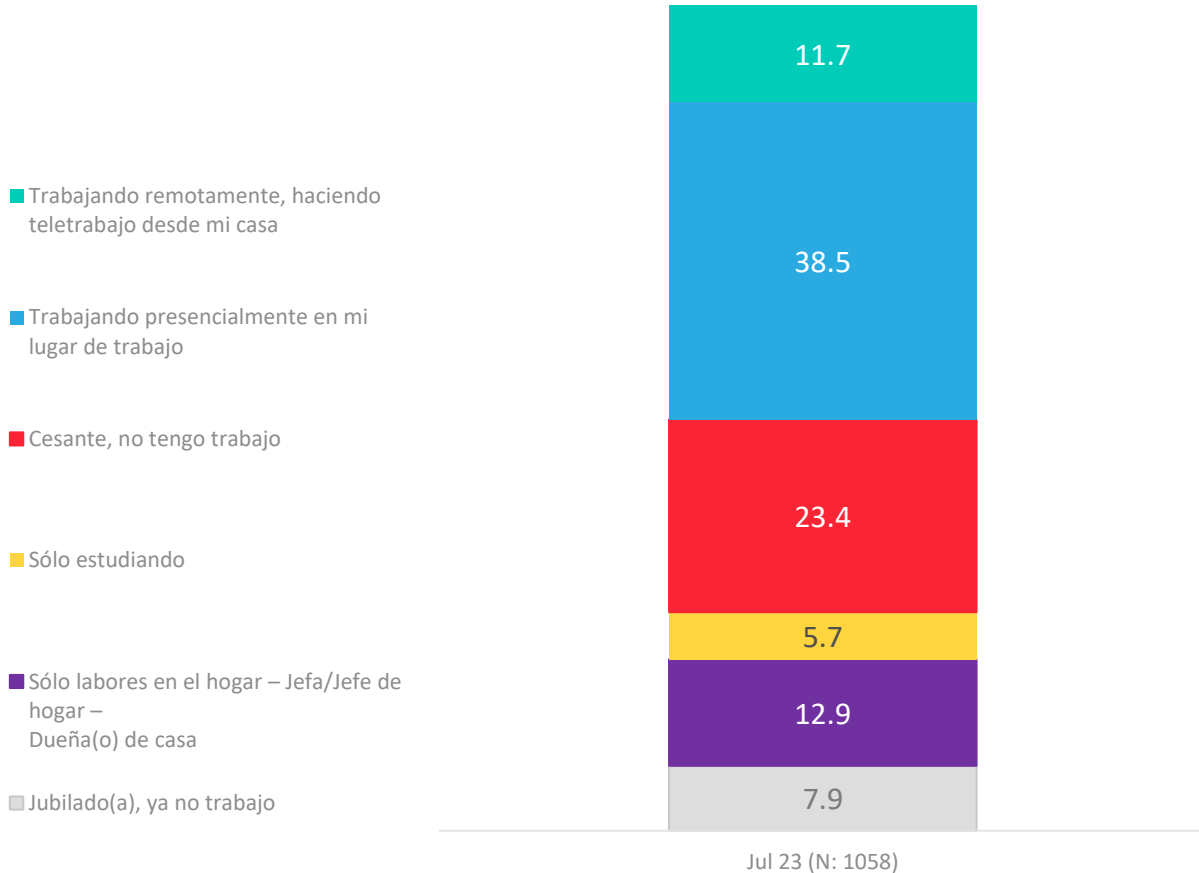

APERTURA POR SEGMENTOS

- Trabajando presencialmente en mi lugar de trabajo o Teletrabajo
- Cesante, no tengo trabajo
- Sólo estudiando
- Sólo labores en el hogar – Jefa/Jefe de hogar – Dueña(o) de casa
- Jubilado(a), ya no trabajo

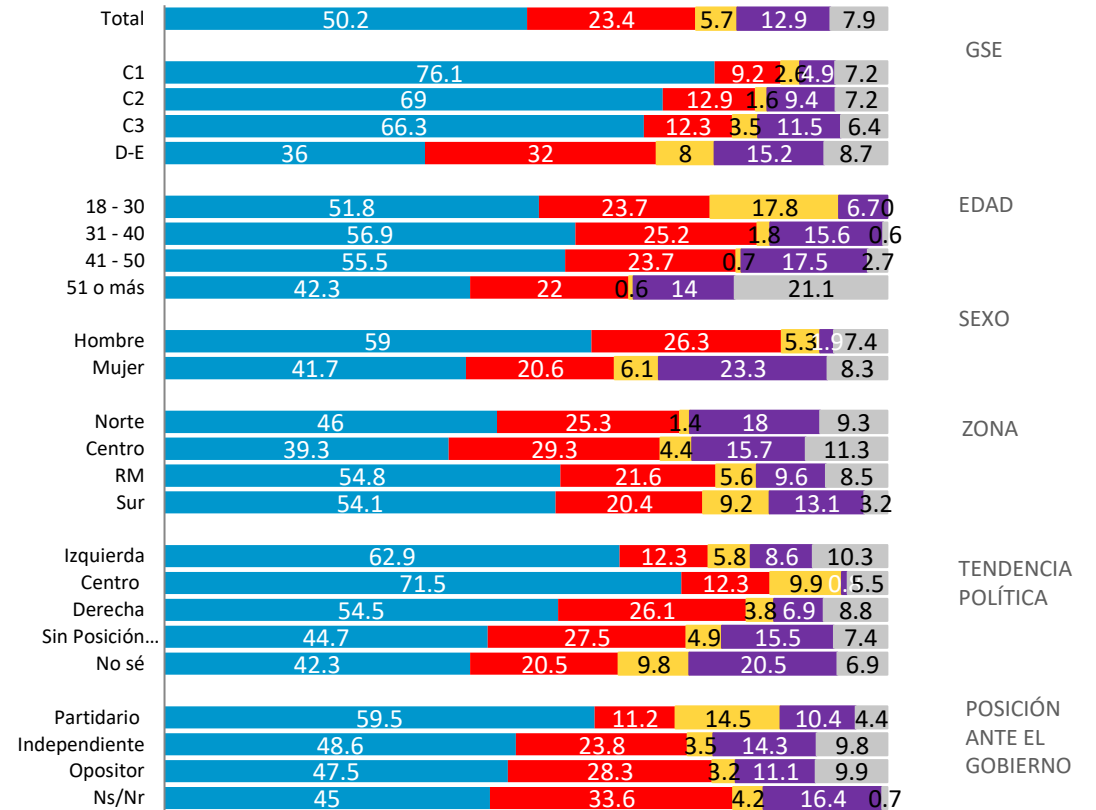

Situación Laboral Actual

Actualmente, ¿cuál es tu situación laboral?

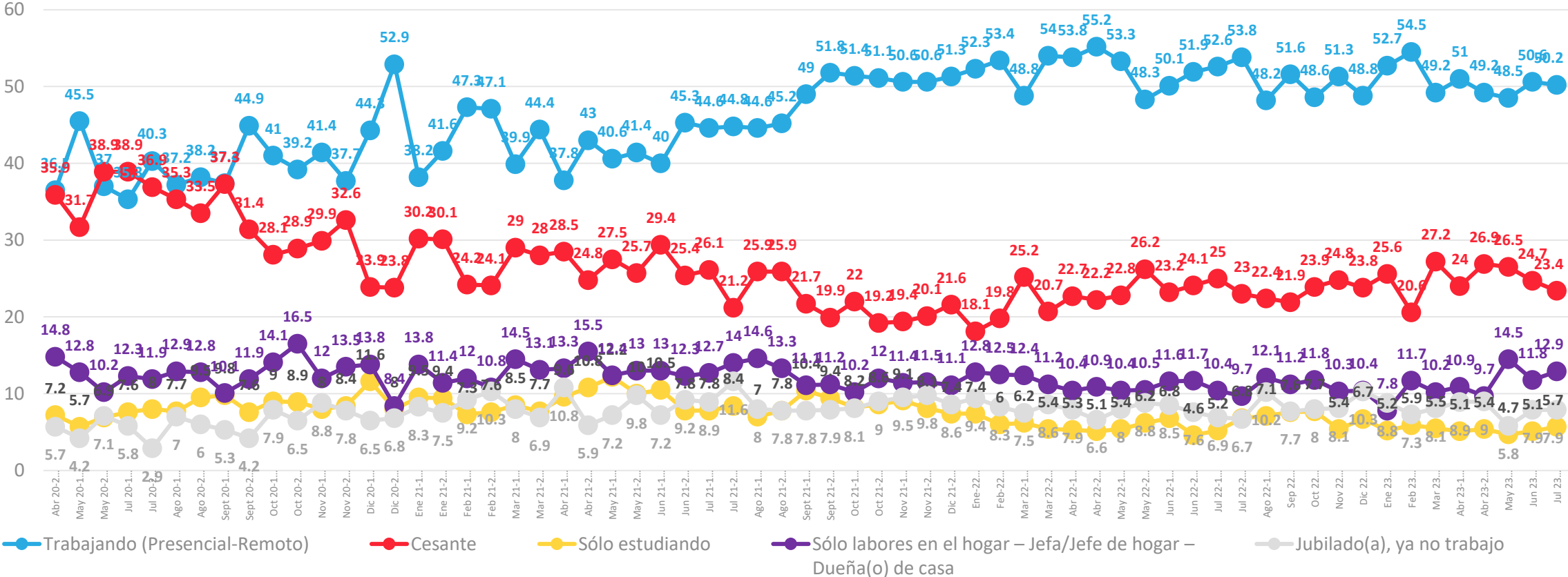

↑ ↓ Diferencias significativas al 5% de significancia estadística

Datos expresados en porcentajes (%). Sobre la Base del Total Entrevistas (N: 1058 EM: +/- 3,0 %)

Relación con ingresos y gastos del hogar en el mes

Actualmente, considerando todos los ingresos de dinero que tiene tu hogar en el mes, ¿cuál de las siguientes frases representa mejor la situación de tu hogar, con relación a todos los gastos que se tienen en un hogar en el mes: alimentación, cuentas de servicios básicos, estudios, arriendo/dividendo, pago de créditos, pago de tarjetas de créditos, etc.?

Con los ingresos de dinero que tenemos actualmente en el mes....

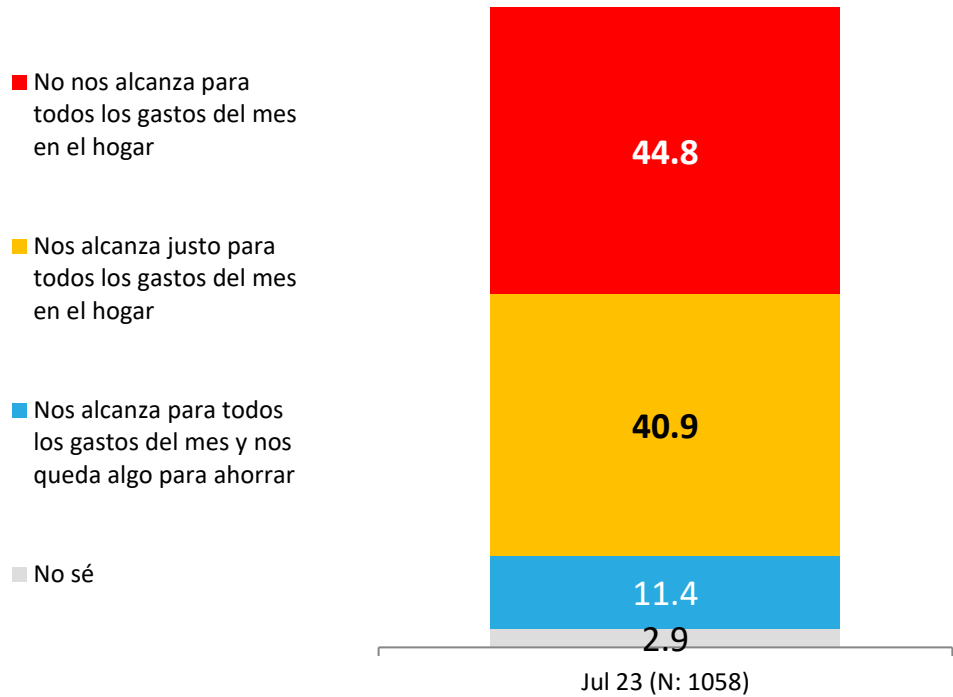

APERTURA POR SEGMENTOS

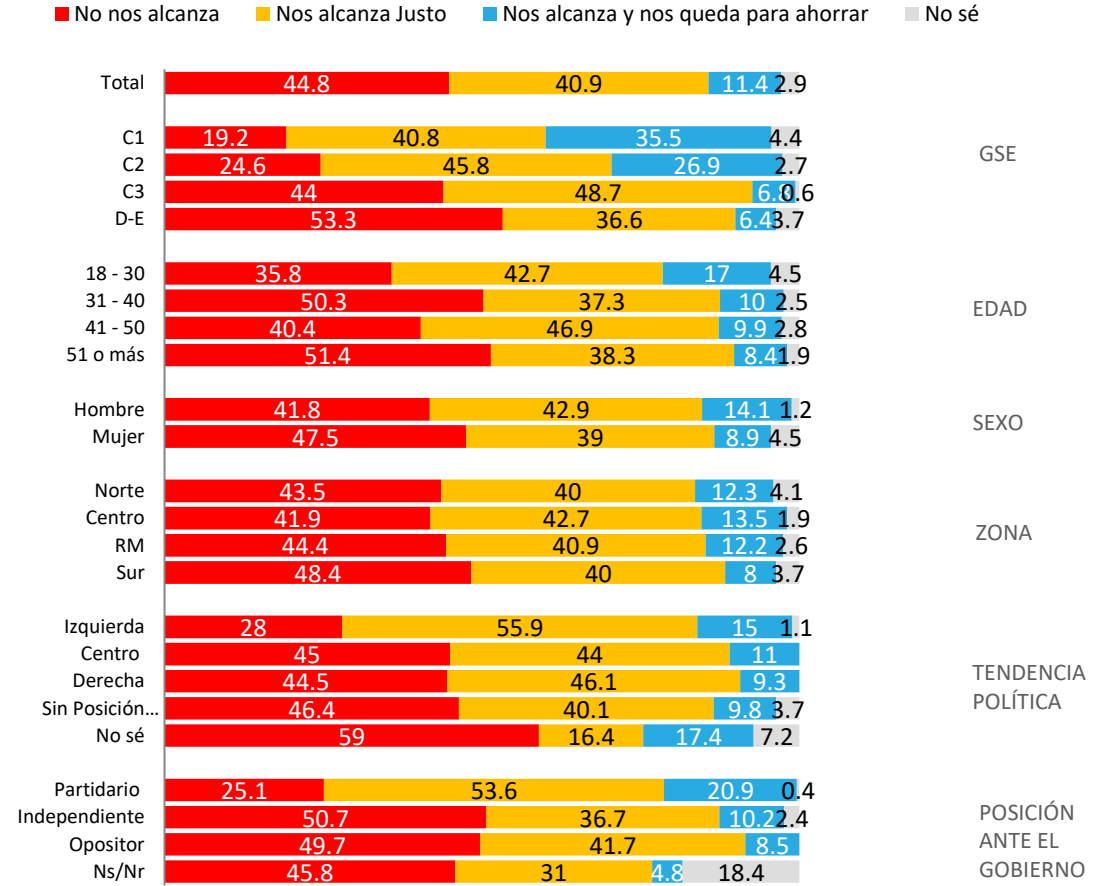

Evolutivo: Relación con ingresos y gastos del hogar en el mes

¿Cuál de las siguientes frases representa mejor la situación de tu hogar, con relación a todos los gastos que se tienen en un hogar en el mes...

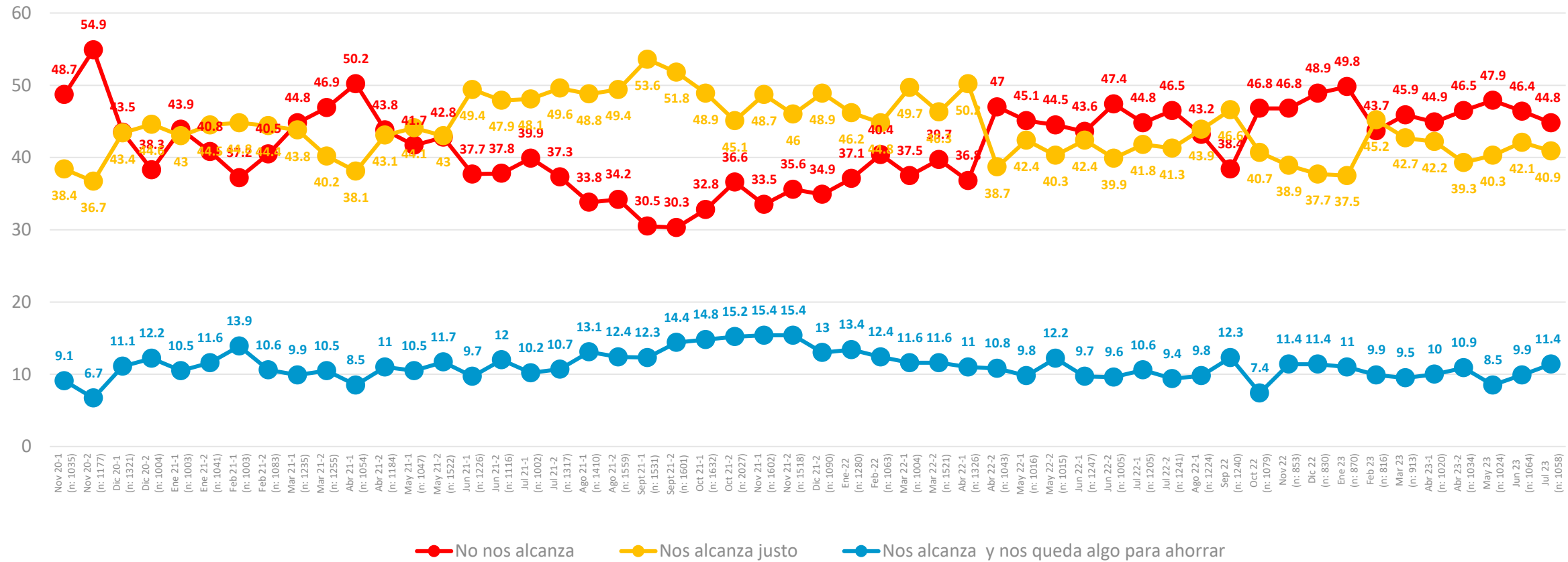

↑ ↓ Diferencias significativas al 5% de significancia estadística

Monto gastos personales: Proyección a futuro

Pensando en tus gastos personales, ya sea en alimentación, vestuario, entretenimiento, viajes... ¿en los próximos 2 meses estás pensando...?

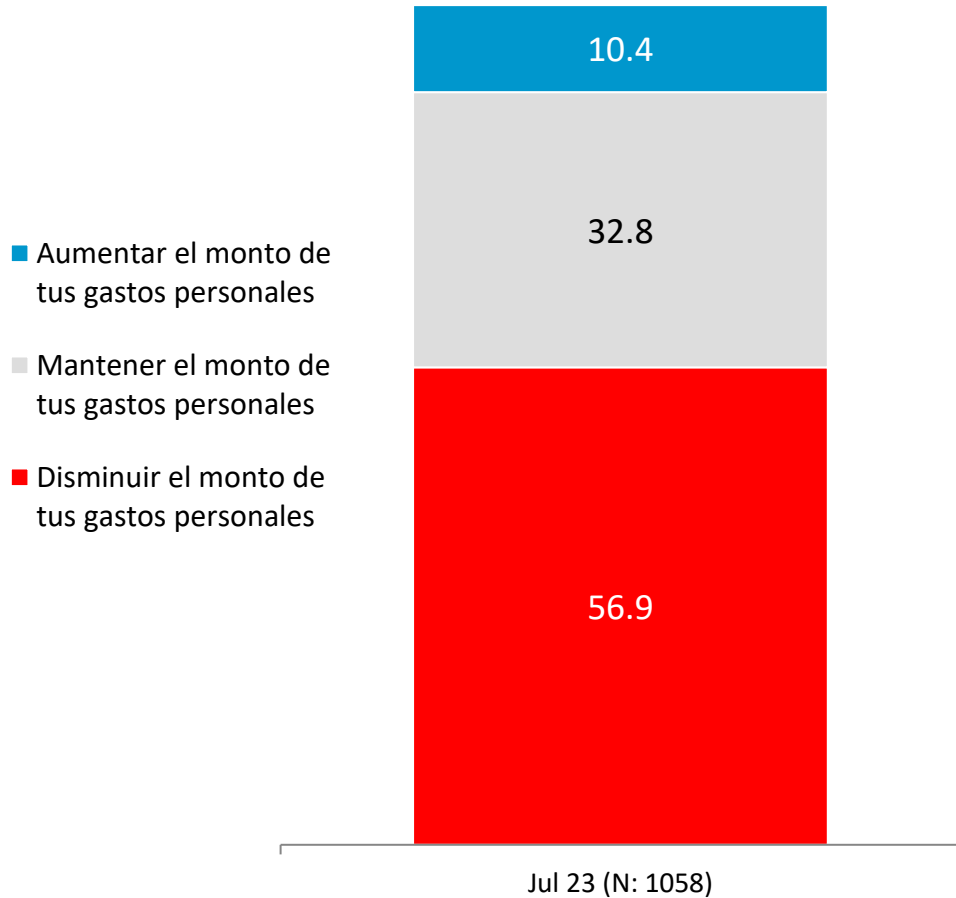

APERTURA POR SEGMENTOS

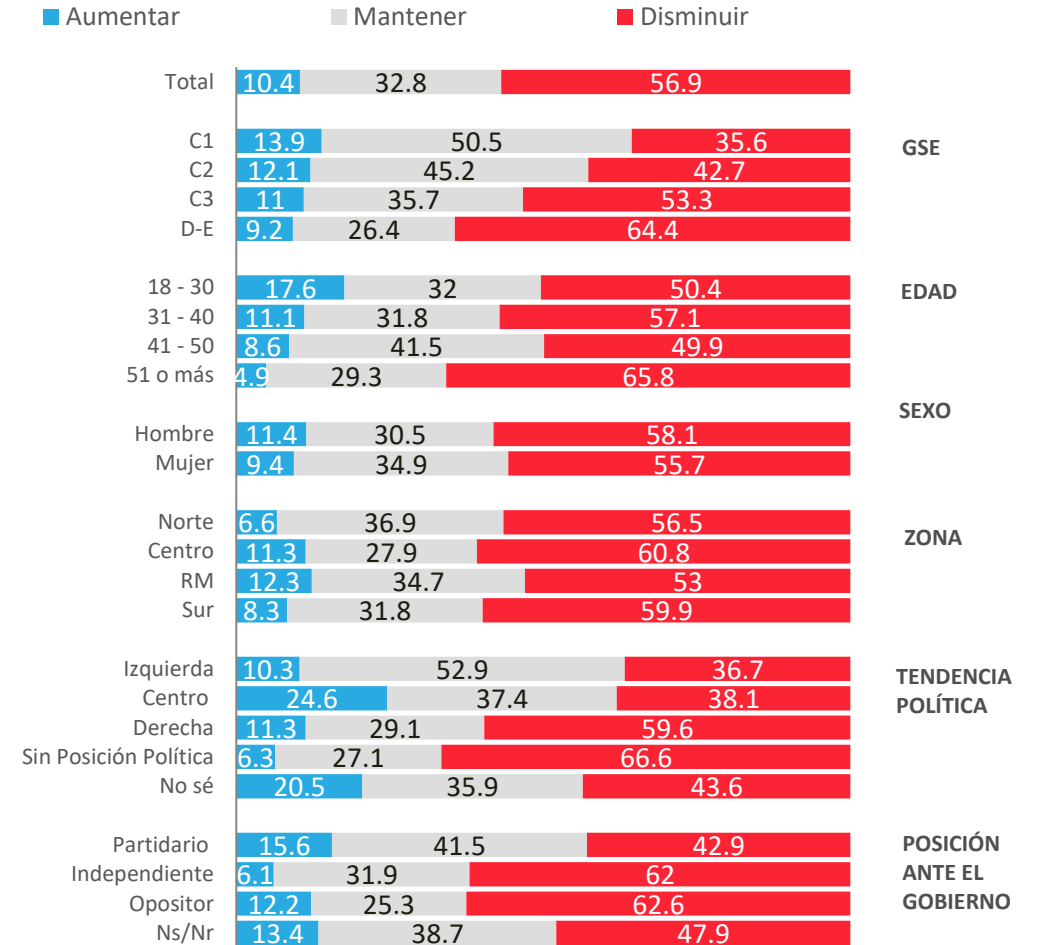

Evolutivo Monto gastos personales: Proyección a futuro

Pensando en tus gastos personales, ya sea en alimentación, vestuario, entretenimiento, viajes... ¿en los próximos 2 meses estás pensando...?

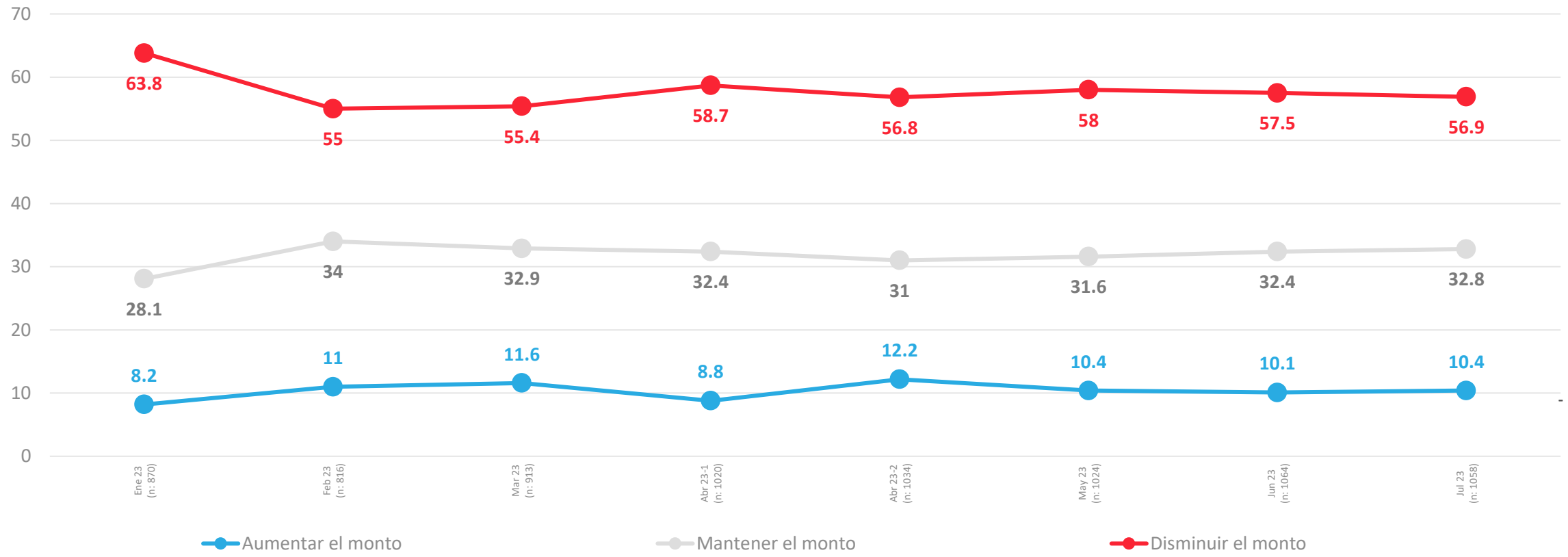

↑ ↓ Diferencias significativas al 5% de significancia estadística

Víctima de robo /asalto o intento de robo/ asalto últimos 3 meses

¿Tu o algún miembro de tu hogar ha sido víctima de algún robo, asalto o intento de robo o asalto, ya sea dentro del hogar o fuera del hogar en los últimos 3 meses?

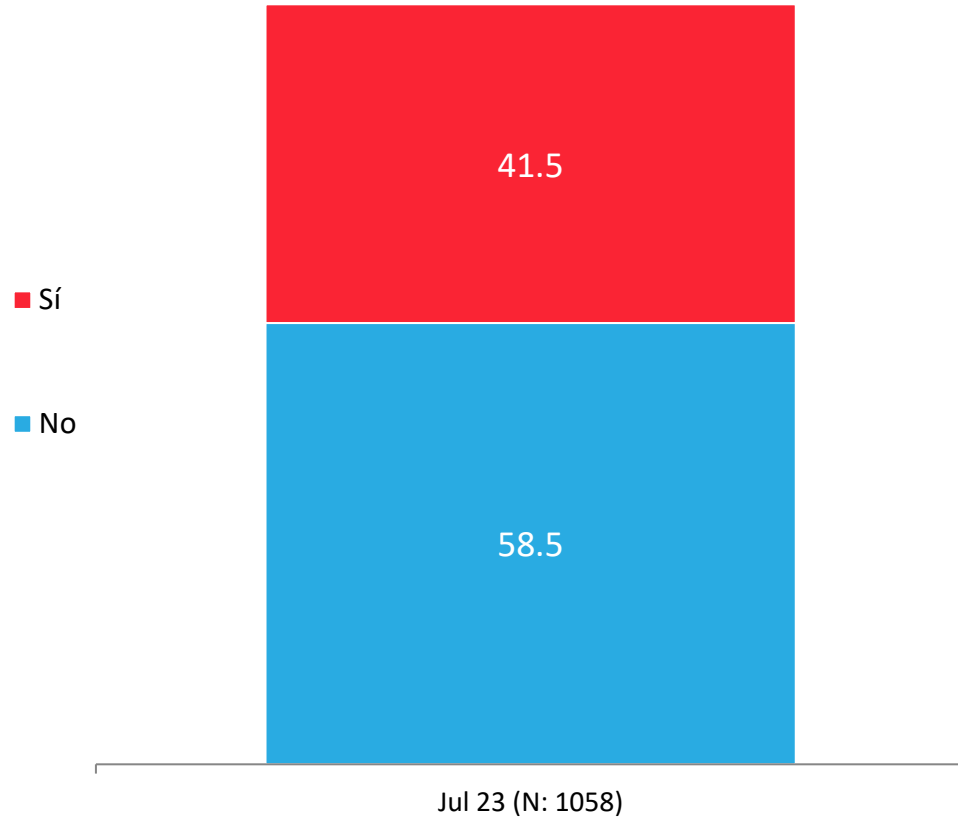

APERTURA POR SEGMENTOS

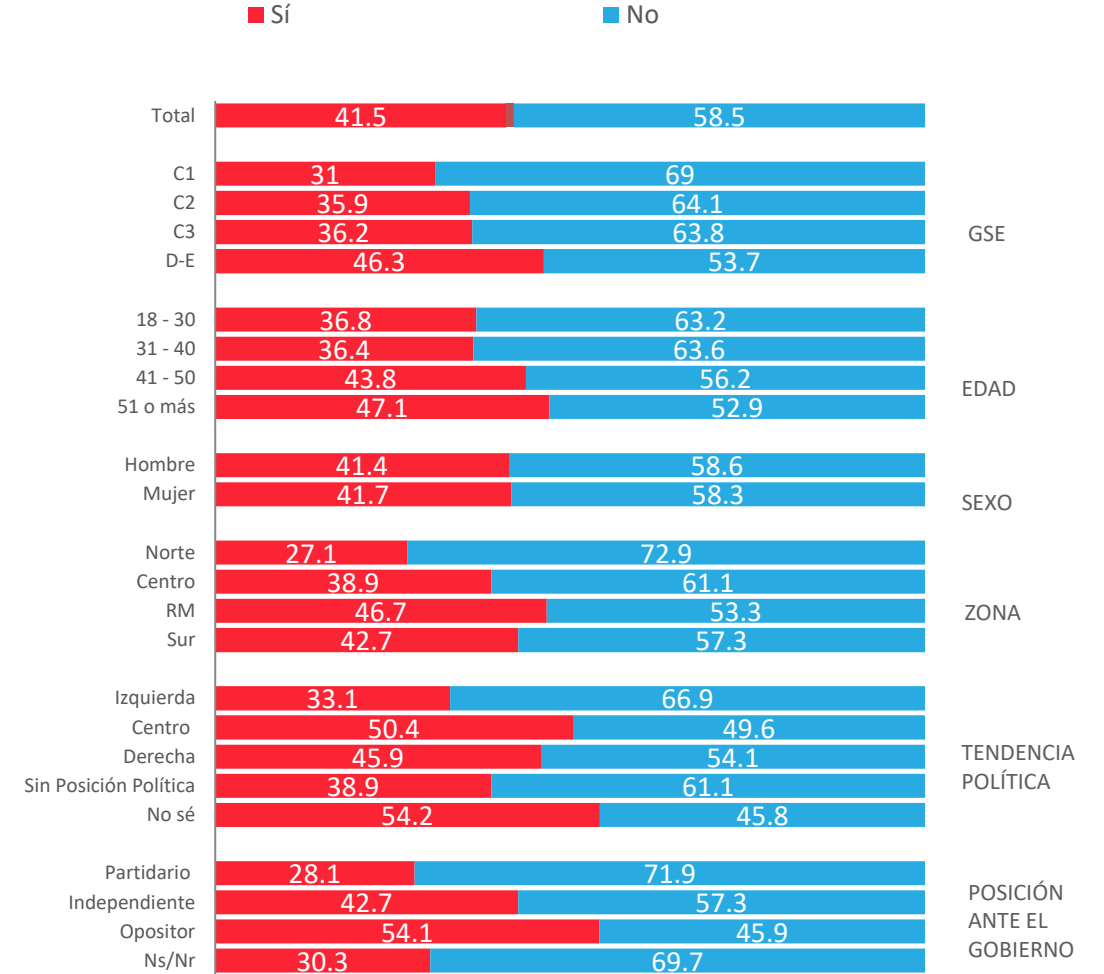

Evolutivo Víctima de robo /asalto o intento de robo/ asalto últimos 3 meses

¿Tu o algún miembro de tu hogar ha sido víctima de algún robo, asalto o intento de robo o asalto, ya sea dentro del hogar o fuera del hogar en los últimos 3 meses?

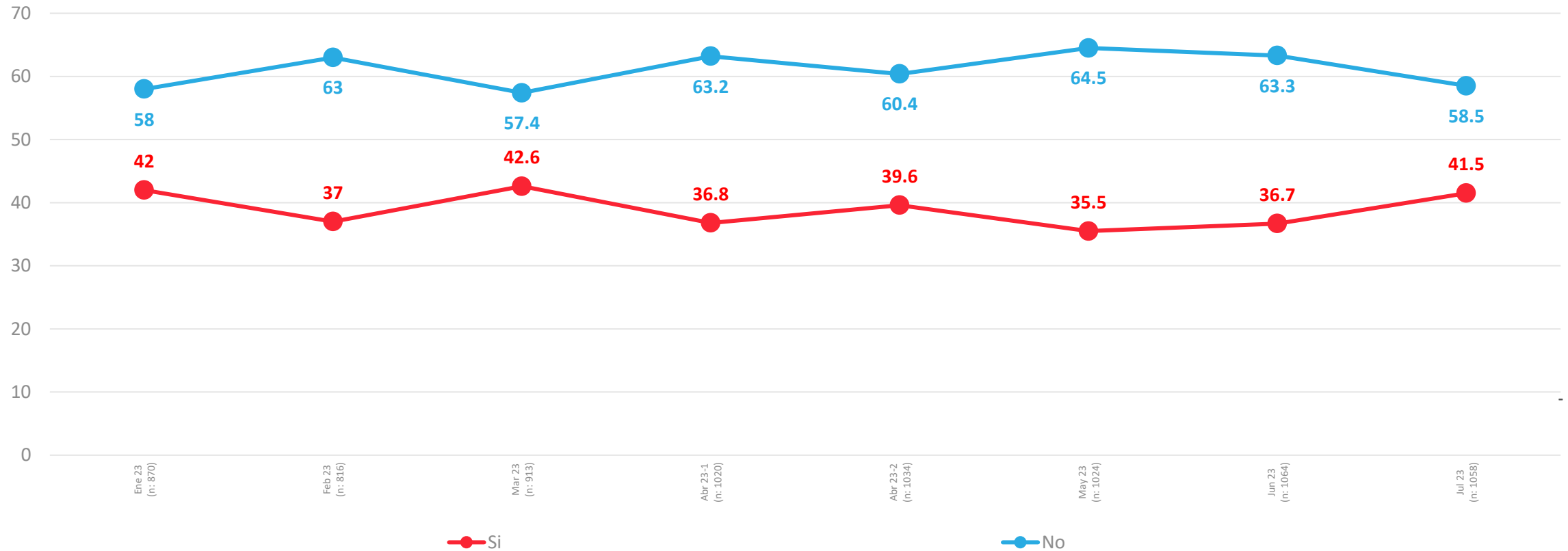

Percepción de felicidad

¿Qué tan feliz te sientes con tu vida en general?

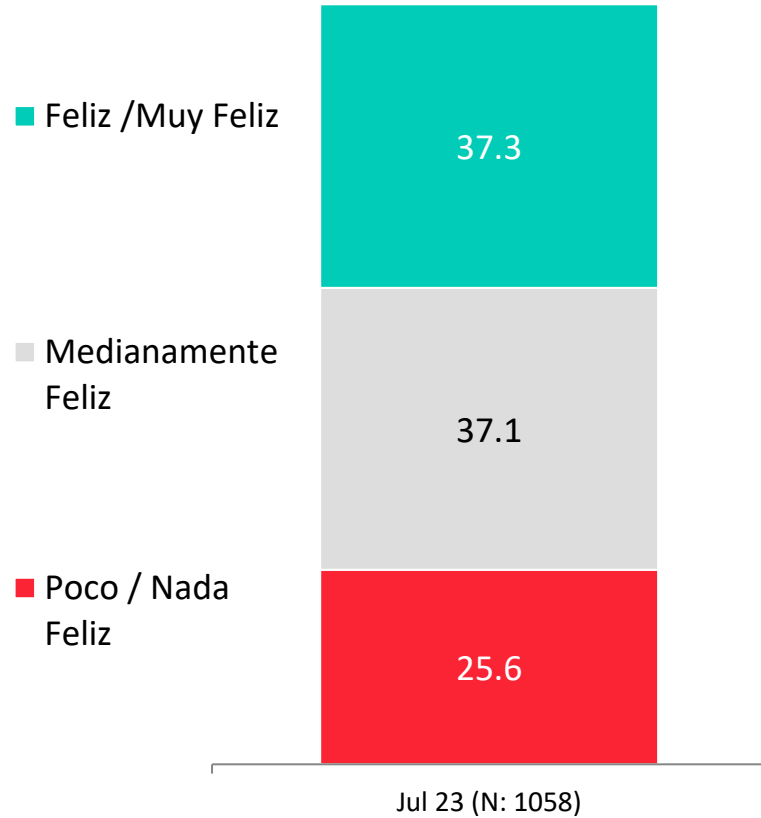

APERTURA POR SEGMENTOS

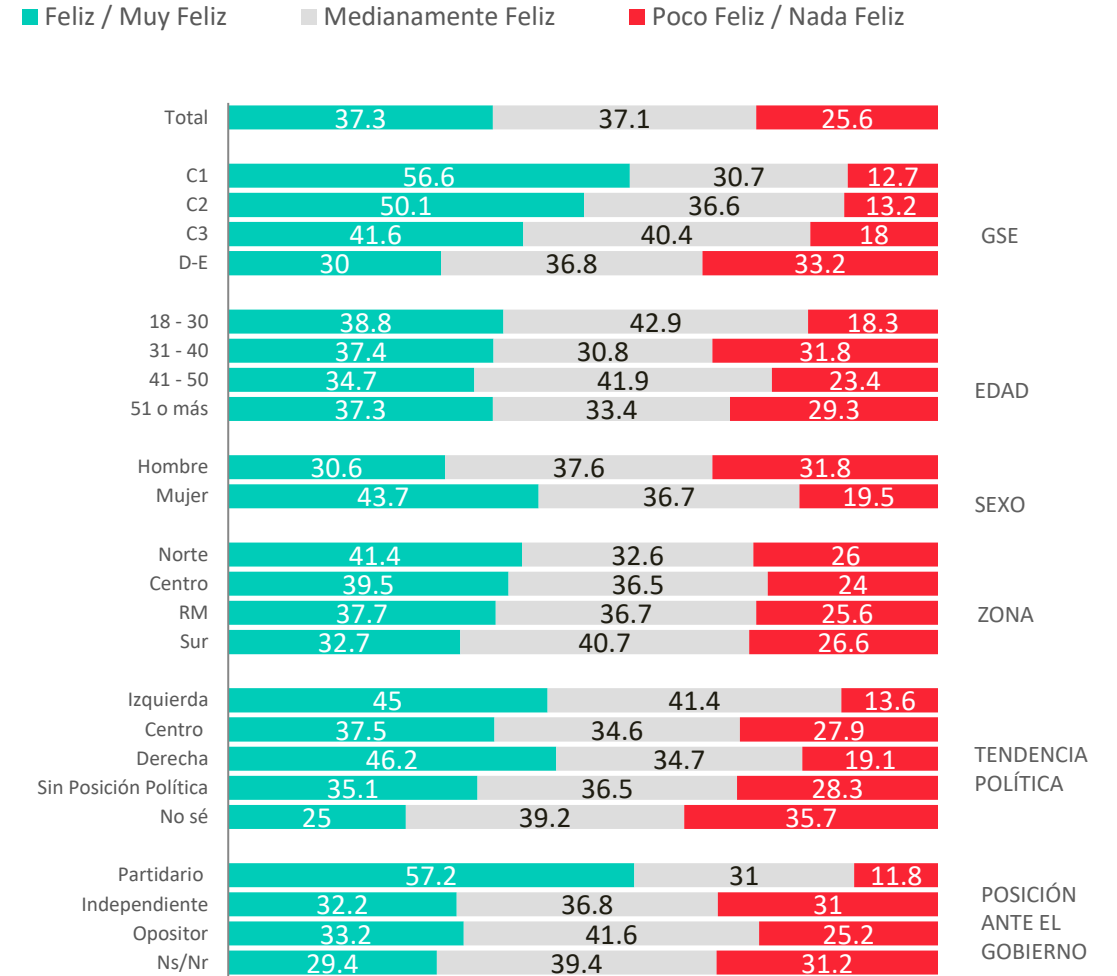

Evolutivo percepción de felicidad

¿Qué tan feliz te sientes con tu vida en general?

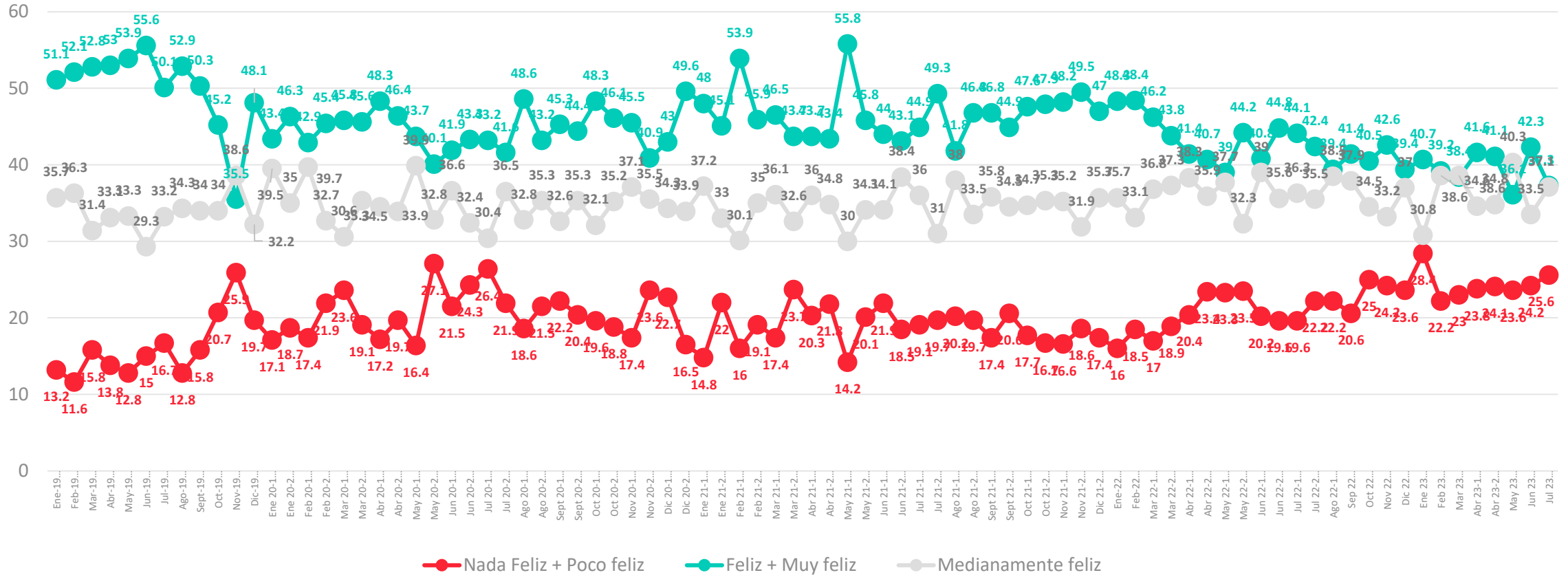

↑ ↓ Diferencias significativas al 5% de significancia estadística



ACTIVA

Evaluación Presidente y Gobierno



PULSO
CIUDADANO

Aprobación Presidente Gabriel Boric

Independientemente de tu posición política, ¿apruebas o desapruebas la forma en que Gabriel Boric está conduciendo su Gobierno?

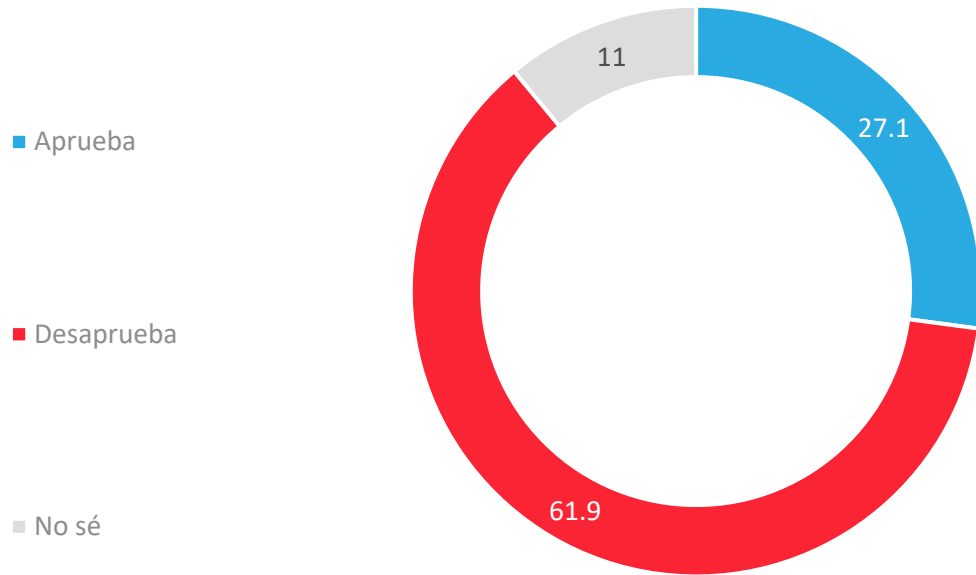

APERTURA POR SEGMENTOS

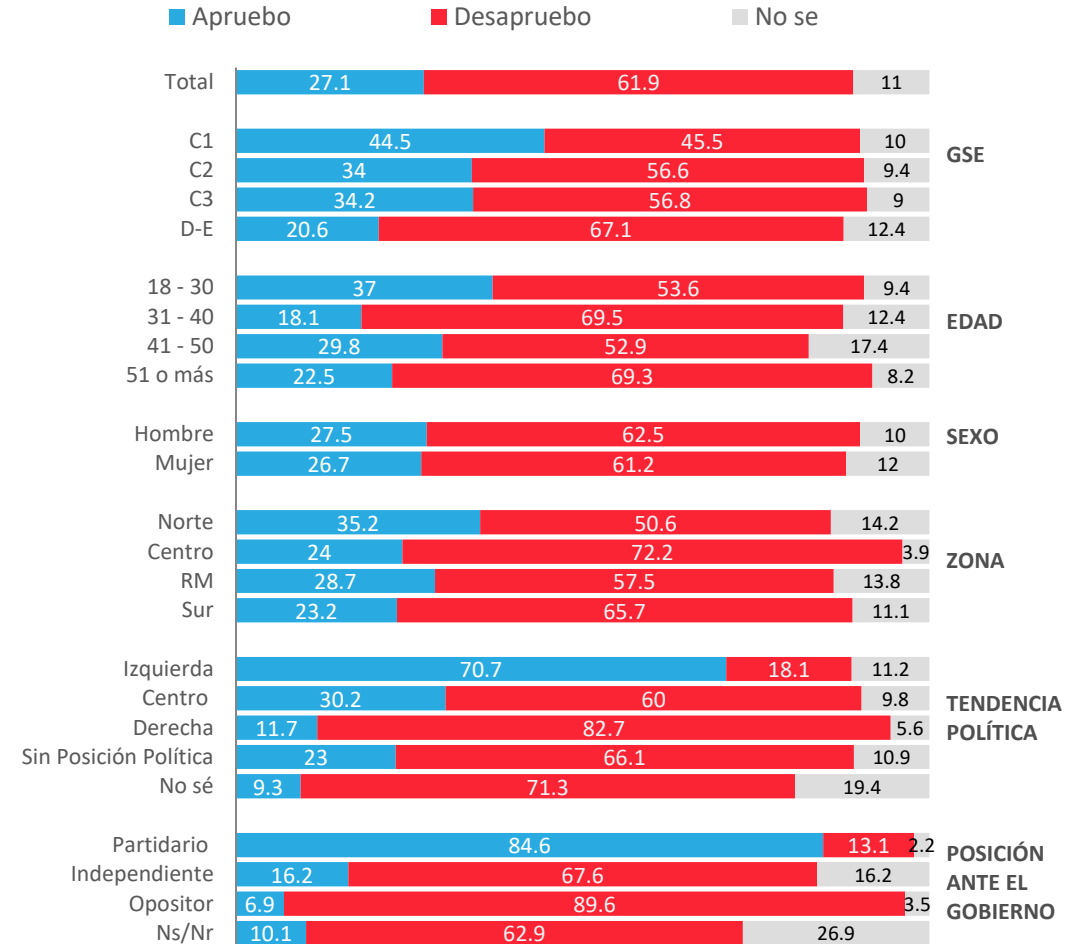

Evolutivo aprobación Presidencial

Independientemente de tu posición política, ¿apruebas o desapruebas la forma en que Sebastián Piñera/Gabriel Boric está conduciendo su Gobierno?

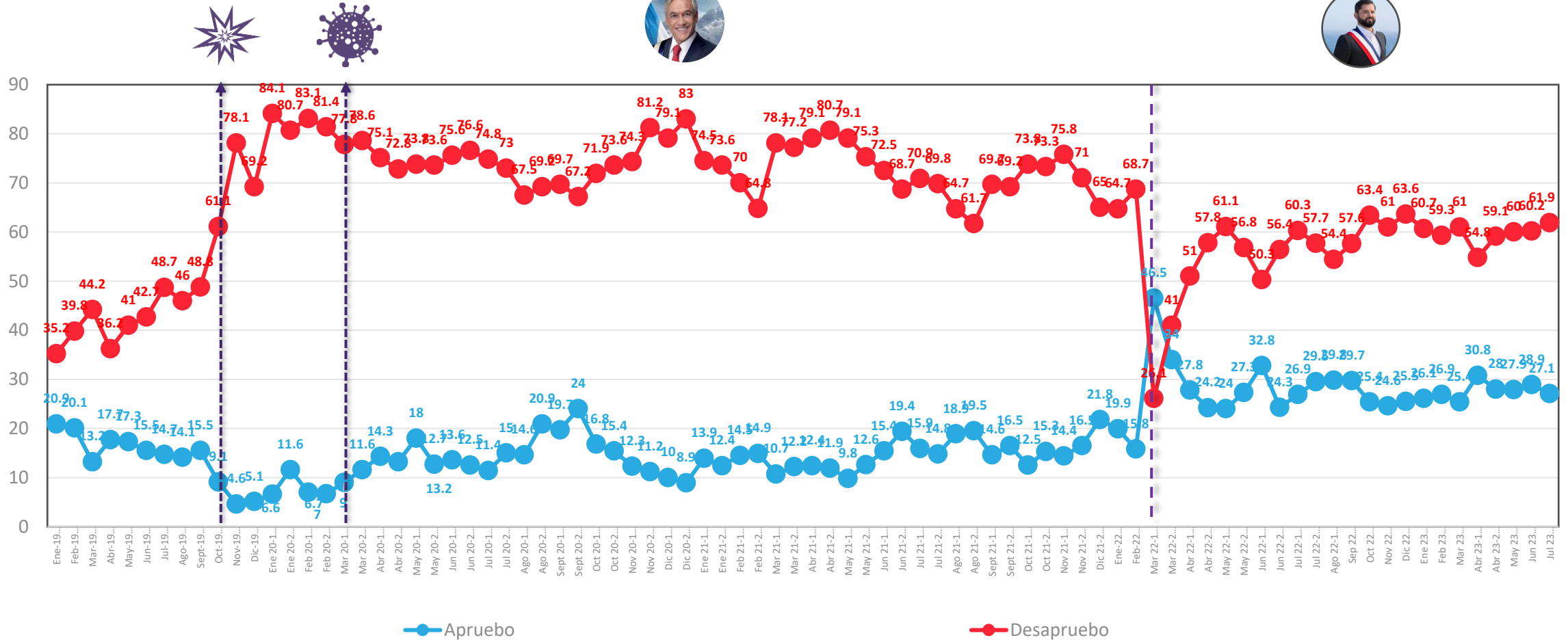

*A partir de la medición de enero 2020, se comenzó a utilizar una escala de 2 niveles ; Apruebo/Desapruebo y No sé.

↑ ↓ Diferencias significativas al 5% de significancia estadística

Datos expresados en porcentajes (%). Sobre la Base del Total Entrevistas (N: 1058 EM: +/- 3,0 %)

* No considera los No sé

Evolutiva aprobación Presidencial – Presidente Gabriel Boric

Independientemente de tu posición política, ¿apruebas o desapruebas la forma en que Gabriel Boric está conduciendo su Gobierno?

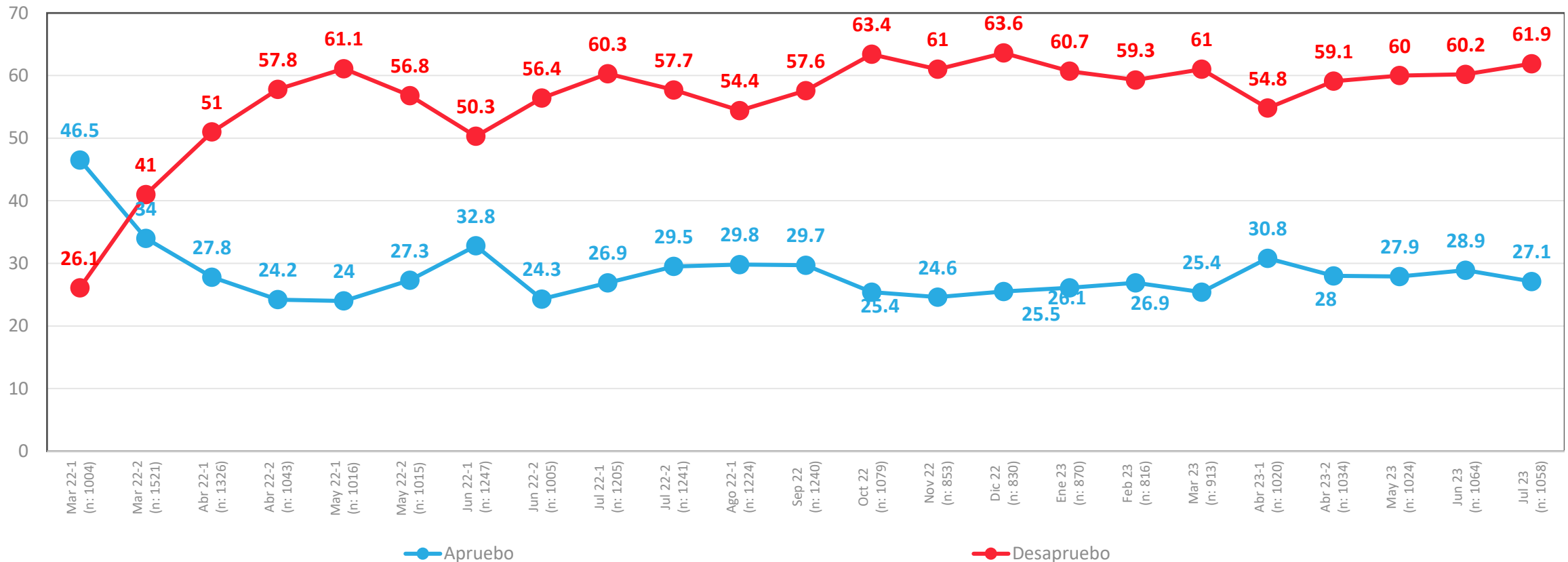

Aprobación de Gabinete

Independientemente de tu posición política, ¿apruebas o desapruebas la forma en que los ministros y ministras están desarrollando su labor?

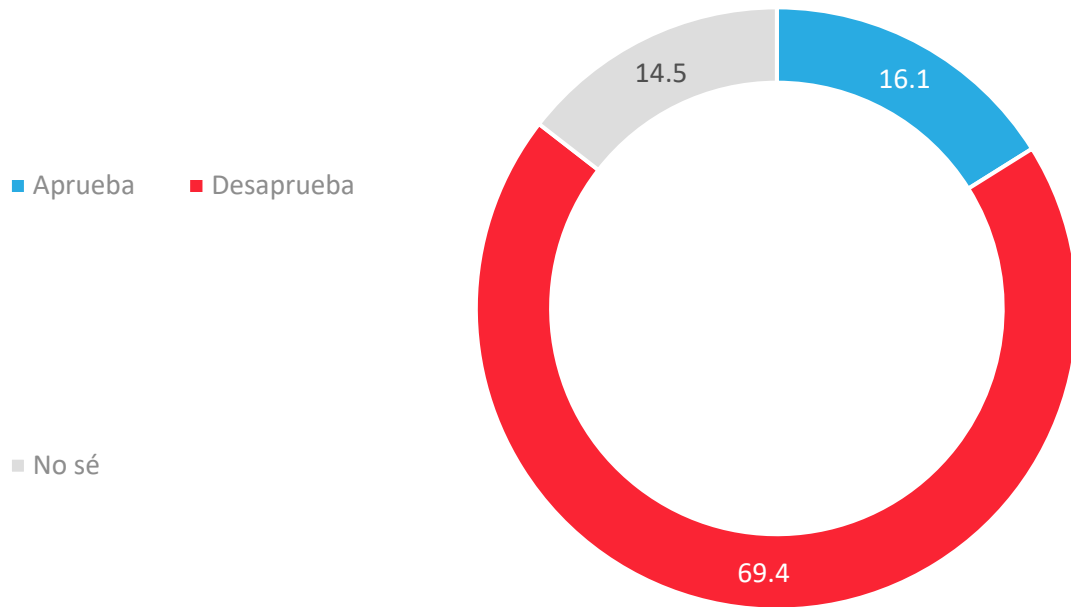

APERTURA POR SEGMENTOS

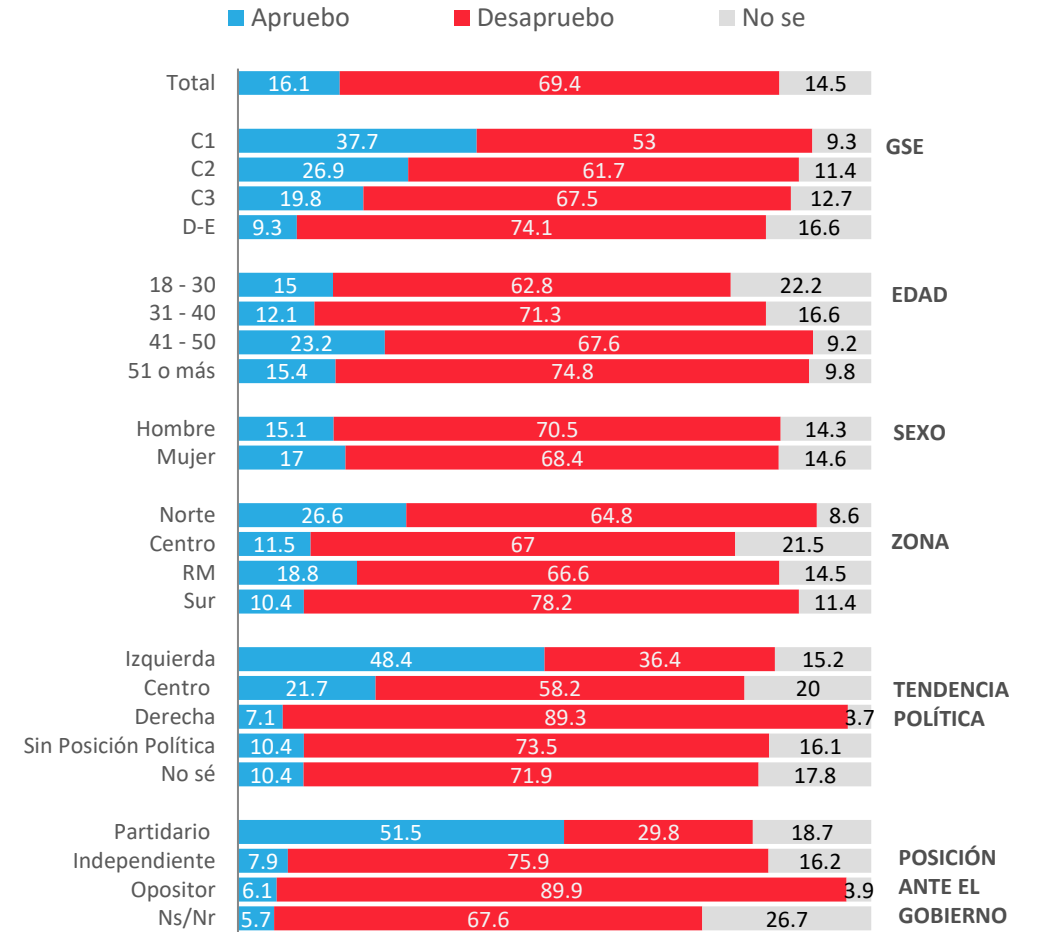

Evolutivo aprobación de Gabinete

Independientemente de tu posición política, ¿apruebas o desapruebas la forma en que los ministros y ministras están desarrollando su labor?

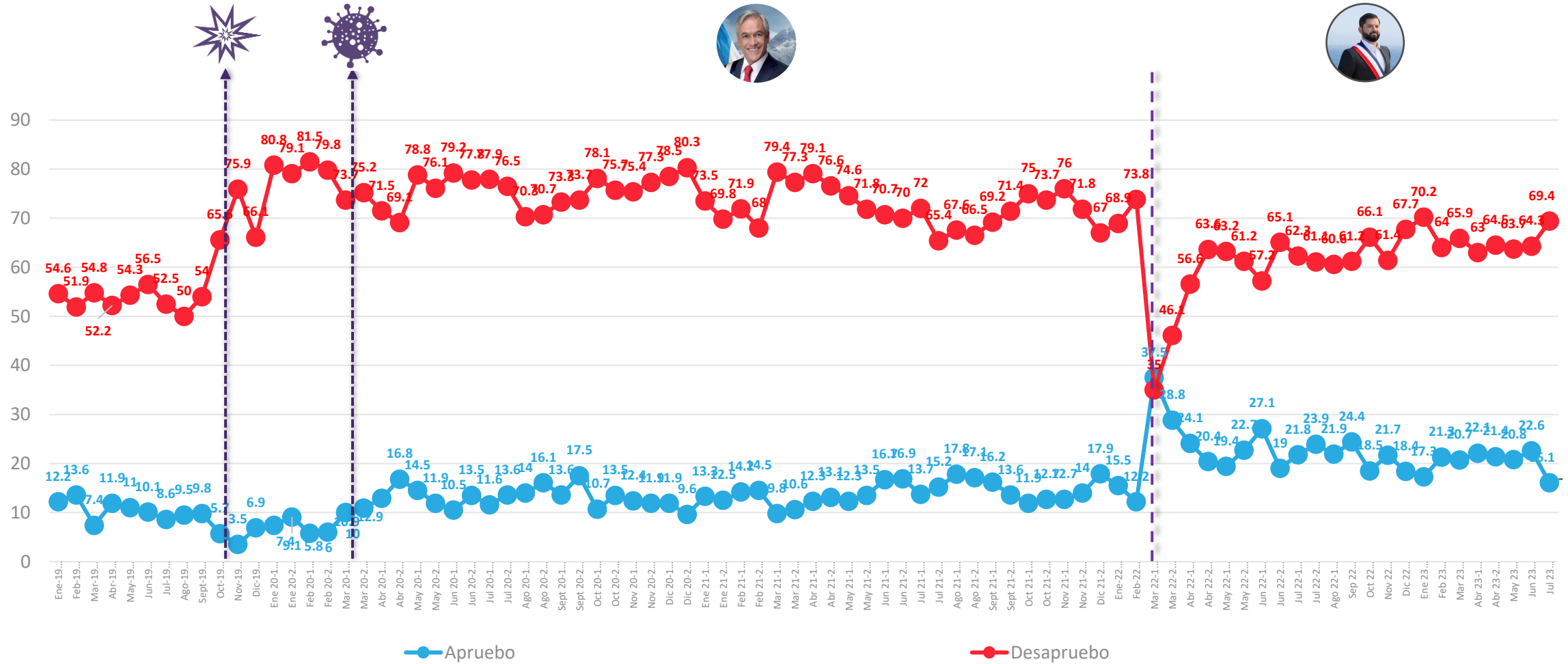

*A partir de la medición de Enero 2020, se comenzó a utilizar una escala de 2 niveles ; Apruebo /Desapruero y No sá ↓ Diferencias significativas al 5% de significancia estadística

Datos expresados en porcentajes (%). Sobre la Base del Total Entrevistas (N: 1058 EM: +/- 3,0 %)

Aprobación del Congreso

Independiente de tu posición política, ¿apruebas o desapruebas la forma en que el Congreso está desarrollando su labor?

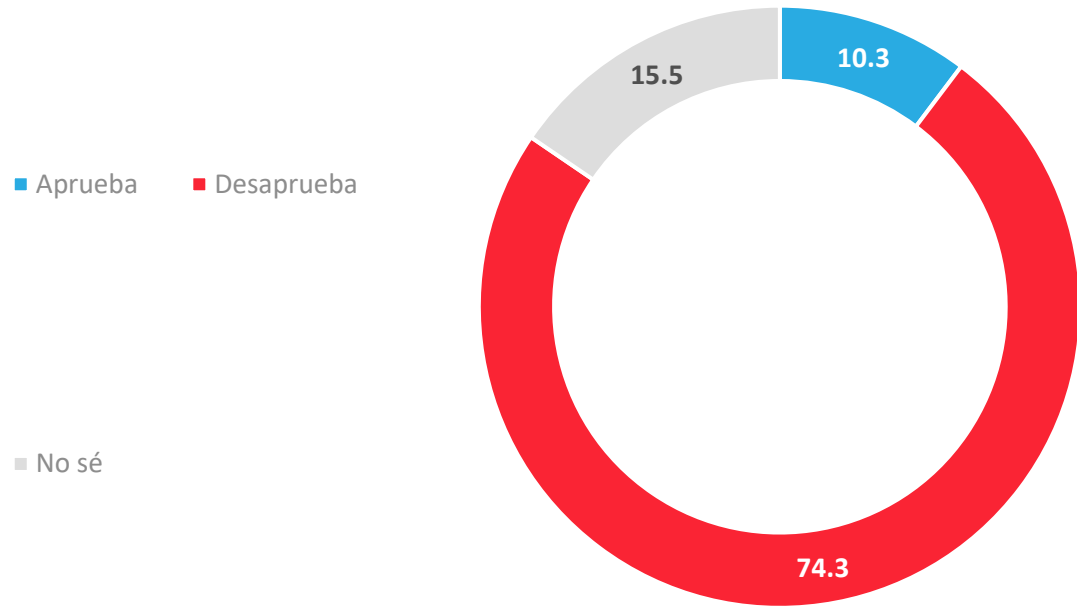

APERTURA POR SEGMENTOS

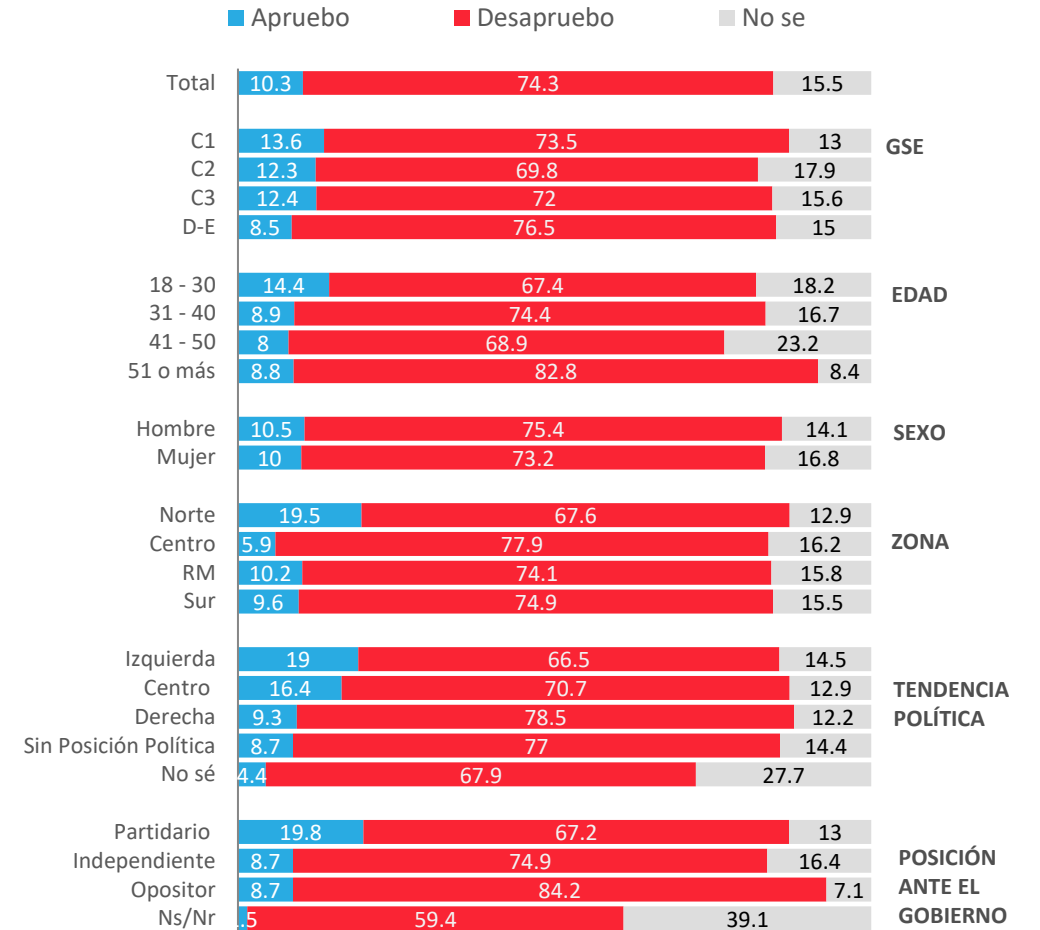

Aprobación del Congreso

Independiente de tu posición política, ¿apruebas o desapruebas la forma en que el Congreso está desarrollando su labor?

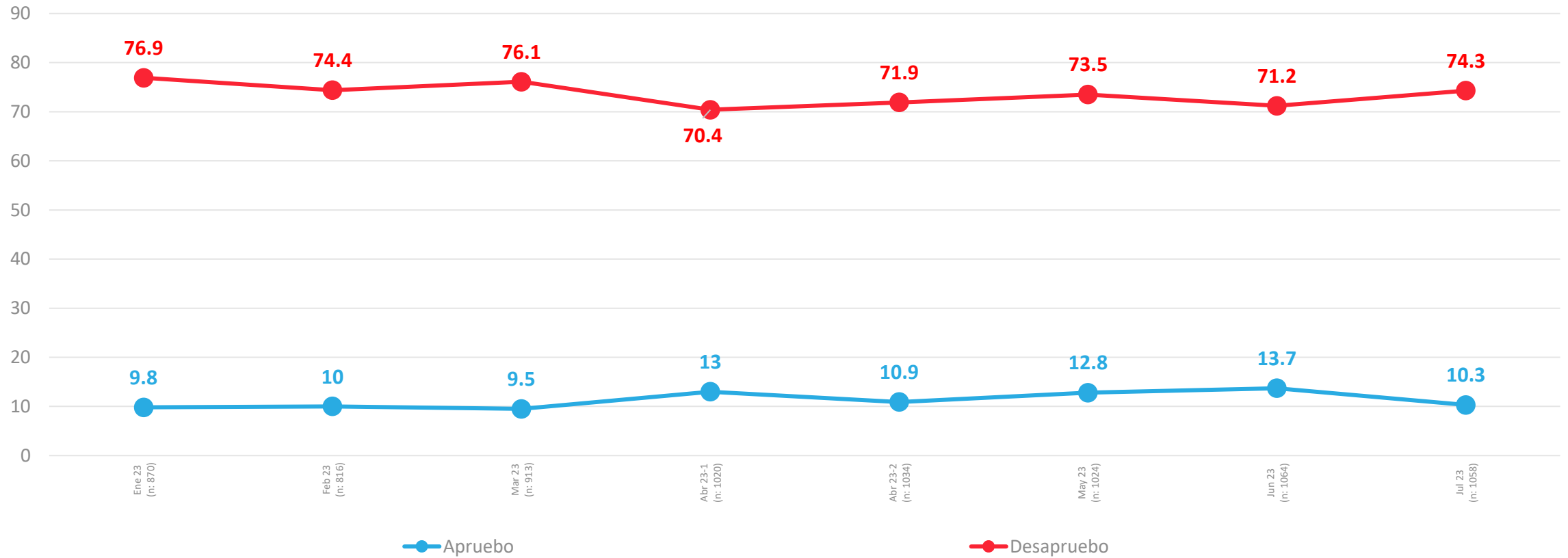

↑ ↓ Diferencias significativas al 5% de significancia estadística

Aprobación de Poder Judicial

¿Apruebas o desapruebas la forma en que el poder judicial en Chile, por medio de sus tribunales está desarrollando su labor?

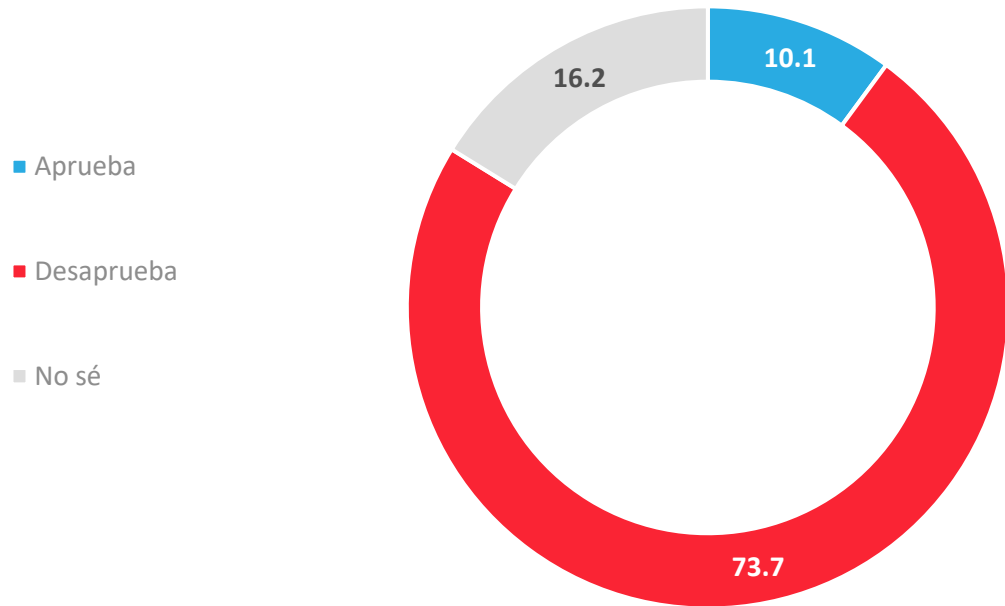

APERTURA POR SEGMENTOS

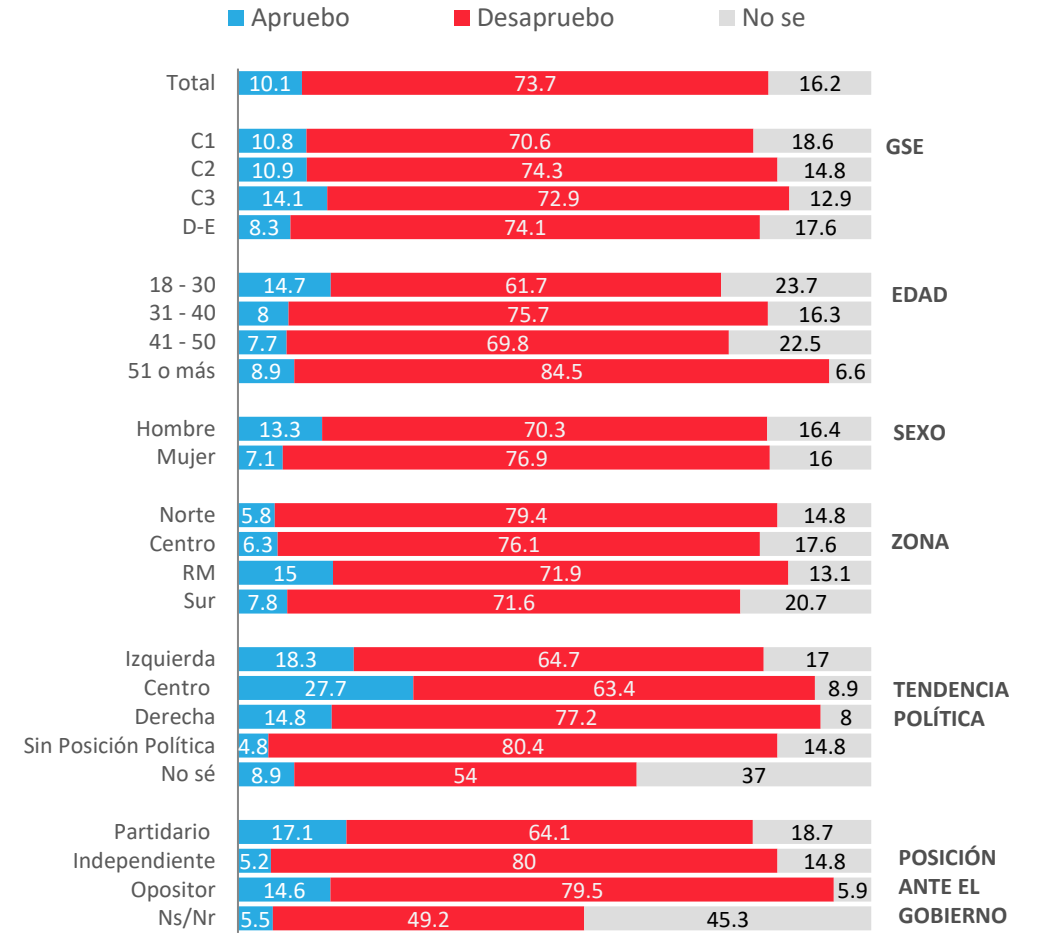

Aprobación de Poder Judicial

¿Apruebas o desapruebas la forma en que el poder judicial en Chile, por medio de sus tribunales está desarrollando su labor?

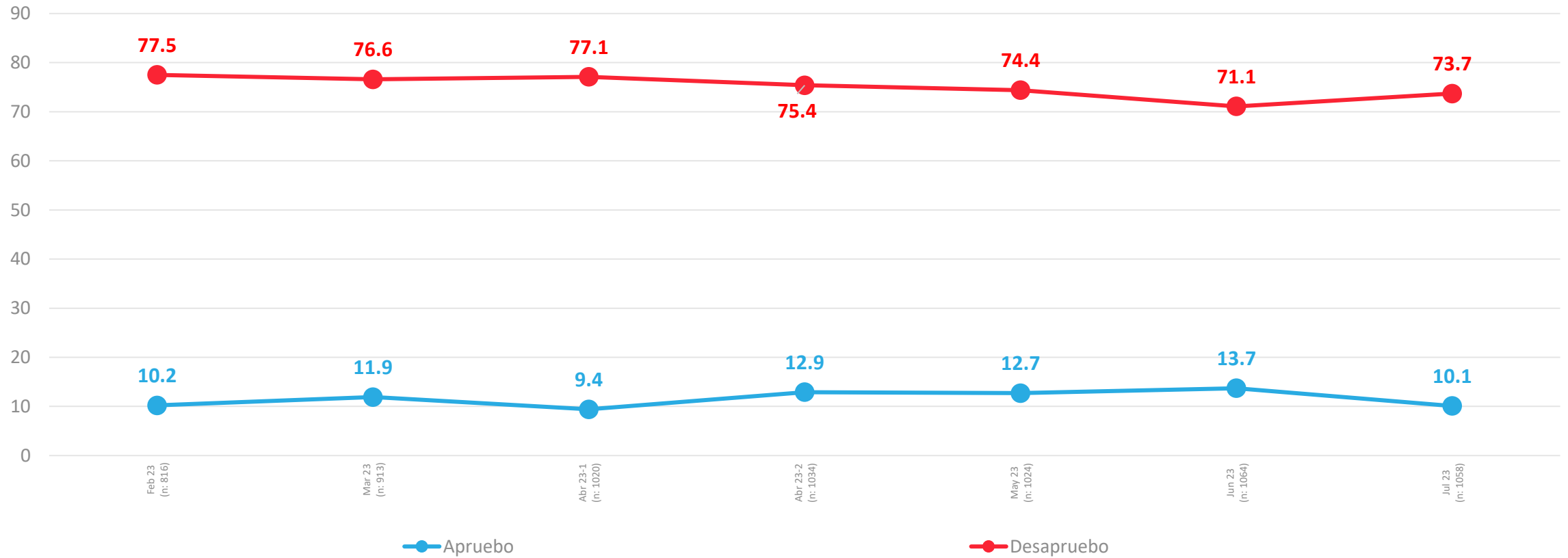

↑ ↓ Diferencias significativas al 5% de significancia estadística

ACTIVA

Problemas País



PULSO
CIUDADANO

Percepción de principales problemas del país – Apertura

Respuesta Guiada ¿Cuáles son los 3 principales problemas de Chile en estos momentos?

	Total	GSE				EDAD				SEXO		ZONA				Posición Política					Posición Frente al gobierno			
		C1	C2	C3	D+E	18-30	31-40	41-50	51-80	Hombre	Mujer	NORTE	CENTRO	RM	SUR	Izquierda	Centro	Derecha	Sin Posición Política	No sé	Partidario	Indep.	Opositor	NS/NR
Delincuencia	48,5	44,7	47,3	51,7	48	43,6	48,4	49,1	52,1	49,6	47,3	46,9	43,8	47	55,6	45,4	41,9	44,7	52,6	41,6	53,5	53,9	39,6	37,3
Inflación - alza de precios	28,6	21,6	26,4	34,6	27,7	29,2	27,2	33	26,6	23,6	33,5	32,8	26,7	25,9	32,5	27,6	23	24,7	31,7	23,7	27,4	30,2	29,5	21,6
Corrupción	26	27,6	23	23,8	27,5	28	17,3	26,5	29	31,4	20,9	29,1	28	29,1	18	21,3	23,4	36,1	26,2	19	12,5	26,8	34,7	27
Inmigración	19,1	21,7	18	20,1	18,7	18,7	19,3	14,5	21,7	18,8	19,3	18,3	19,3	22,6	13,6	12,8	29,4	28,9	16,6	19,9	17,7	16,3	26,8	13,5
Salud	18,3	14,9	17,5	15,6	19,8	22,1	21,1	20,8	12,2	14,8	21,5	27,1	13,7	17,7	18,6	16,6	17,7	10,6	19,9	23,7	19	20	12,6	24,3
Desempleo	17,3	6,3	17,8	11,5	20,6	25,6	14,5	10	16	18	16,7	16,1	25,2	11,9	19,9	11,8	20,8	17,7	16,1	27,9	17,7	14,5	20,2	21,4
Economía	16,8	12,1	14	12,5	19,8	20	18,5	14,9	14,3	11,4	22	10	29,2	13,1	15,7	5,8	15,3	17,5	16,6	32	4,5	19,5	19,8	22,5
Narcotráfico	15,6	17,8	17	16,7	14,6	16,7	11	15,7	17,3	16,6	14,7	5,1	18	16,1	18,1	24,2	13,3	12,1	13,7	19,7	22,6	15,5	13,6	7,4
Pensiones - Jubilaciones	15	14,7	14	15,9	14,9	9,2	11,9	17,2	20,3	14,8	15,2	18	14,7	16,6	11,2	26	11,1	14,5	12,8	13,7	23,2	14,6	10,5	11,3
Seguridad Pública	14,5	18,2	19,4	17,9	11,5	10,5	10,6	14,8	19,9	14,2	14,9	18,2	13,4	15,4	12,3	21,8	10,8	14	14	10,3	18,1	14,3	13,8	10,2
Sueldos	11,3	10,6	9,2	9,4	12,6	9,2	13,2	13,1	11	13,6	9	3	6,5	17,1	10,1	8,9	12,9	8,2	12	14,5	10,3	11	11,9	12,6
Educación	10	10,4	10,7	7,7	10,7	6,9	17,4	13,4	6,8	11,9	8,3	15,9	3,6	9,4	13,7	16,5	5,1	6,8	10,1	8,5	10,6	11,6	5,8	13,4
Pobreza	9,5	5,5	6,7	7,4	11,6	14	3,8	11	8,2	9,8	9,3	16,7	8,2	8,3	9,2	5,8	6,2	4,3	12,6	8,7	12,8	11,4	4,9	6,8
Gestión del Gobierno	9,3	16,1	13,4	13,8	5,7	8,7	8,5	6	12	10,7	8	2,9	7,2	11,7	10,5	1,6	9	23,4	8,7	3	0,8	5,7	21	11,6
Justicia/Sistema Judicial	8,9	5,7	7,8	9,3	9,4	7,4	8	11,3	9,3	6,2	11,4	4,1	14,7	9,2	5,9	9,3	8,4	5,5	10,5	5,9	13,2	6,7	10,7	4,7
Desigualdad	8,2	14,6	15	8,6	5,6	3,8	13,1	11,3	7,6	9,5	7,1	16,3	7,1	6,8	7,5	23,6	14,1	2,1	5,5	6,4	16,4	7	3,5	9,7
Vivienda	7,3	3	5,4	11,2	6,8	9,1	19	2,8	1,8	9	5,7	8,1	6,1	4,8	11,9	7,7	5,3	2,7	8,4	9,2	8,4	7,5	3,4	14,8
Terrorismo	4,3	2,4	6,4	1,5	5,1	3,1	3,9	1,2	7,2	5,4	3,3		4,2	5	5,4		15,4	7,9	4,1	0,2	0,5	2,8	7,1	11,3
Cuidado Medio ambiente	3,5	6,9	2,7	5,1	2,7	6,6	1,1	4,2	1,9	2,9	4	2,3	5,1	3,4	2,7	5,8	3,5	2,2	2,8	5,3	3,3	4,1	2,2	4,1
Estabilidad Política	2,9	12,7	4	2,5	1,7	4,9	3	2,5	1,5	2,9	3	2,6	2,8	3,1	2,9	3,4	5,3	7,7	1,7	0,2	3,7	2,4	4,1	0,6
Sequía	1,5	3,5	1,2	1,5	1,3	0,3	3,7	2,4	0,8	2,2	0,8	4,4	0,4	2,1	0,1	2	0,6	2	1,1	2,4	0,6	2,6	0,1	2,1
Derechos Humanos	1,3	2,5	1,4	0,7	1,4		0,9	1,9	2,2	0,2	2,3	0,5	0,2	0,7	3,5	1,3		0,5	1,8	0,6	0,8	0,8	0,4	6,8
Transporte publico	1,2	3	1,3	0,6	1,3	2,2	1,6	1,3	0,2	1,2	1,3	1,4		1,9	1,2	0,1	5,6	2,5	0,3	3	1,6	0,4	1,1	4,5
Relaciones Internacionales	0,7	3,6	0,1	0,7	0,3	0,3	2,6	0,4	0,1	1,2	0,1		2	0,6		0,5	1,2	3,3	0		0	2,5		
Relacionamiento pueblos originarios	0,2		0,3	0,3	0,2	0,2	0,4	0,6		0,1	0,4			0,6			0,8	0,4	0,1	0,5	0,7	0,1		0,6



ACTIVA

Preferencias presidenciales a futuro



PULSO
CIUDADANO

Preferencia de candidatos a la presidencia – Respuesta Espontánea

Pensando en el futuro ¿Quién preferirías que sea el próximo presidente de Chile, excluyendo a Gabriel Boric?

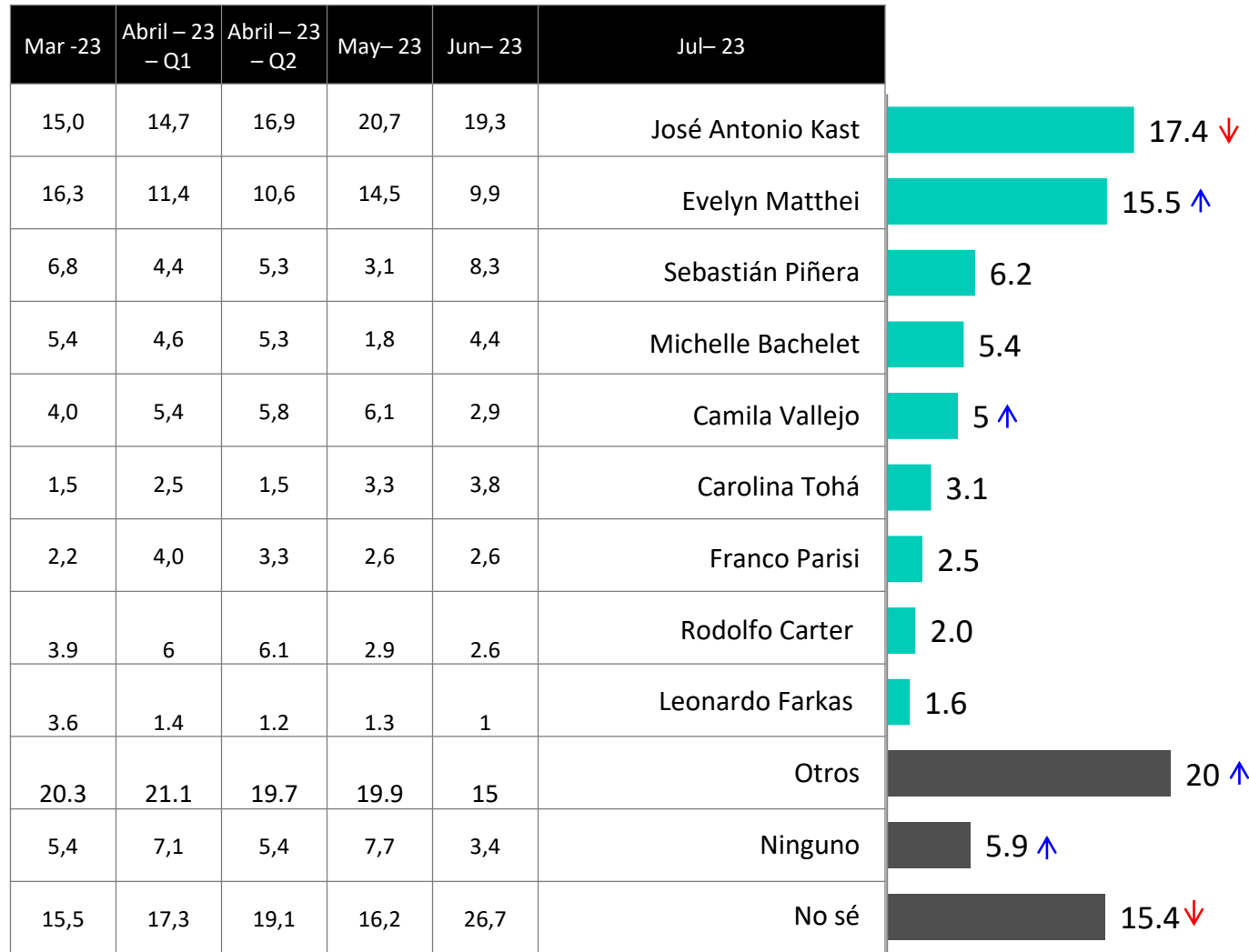

Se individualizan los candidatos que tengan % igual o superior a 1,5.

Datos expresados en porcentajes (%). Sobre la Base del Total Entrevistas (N: 1058 EM: +/- 3,0 %)

↑ ↓ Diferencias significativas al 5% de significancia estadística

Preferencia de candidatos a la presidencia – Respuesta Espontánea

Pensando en el futuro ¿Quién preferirías que sea el próximo presidente de Chile, excluyendo a Gabriel Boric?

	Total	GSE				EDAD				SEXO		POSICIÓN POLÍTICA					POSICIÓN FRENTE AL GOBIERNO			
		C1	C2	C3	D+E	18-30	31-40	41-50	51-80	Hombre	Mujer	Izquierda	Centro	Derecha	Sin posición política	No sé	Partidario	Independiente	Opositor	No sé
José Antonio Kast	17.4	15.7	20.5	14.2	18	21	18	20.6	12.4	18.8	16.1	1	17.3	40	14	23.8	0.8	18.6	32.3	6.2
Evelyn Matthei	15.5	12.9	18.3	15.2	15.2	9.1	9.6	10.2	26.9	15.7	15.4	6.2	33.2	21	16.6	5.9	5.3	19.1	21.8	4.1
Sebastián Piñera	6.2	3.1	2.6	6.8	7.4	6.7	13.6	5.6	2.2	6.2	6.3	5.8	5.1	8.5	5.3	8.7	3.8	4	8.1	16.6
Michelle Bachelet	5.4	2.9	1.5	4.2	7.2	11.6	2.8	4.5	2.1	7.4	3.4	5.2	8	0.6	6	7.8	16.6	3	1.8	2.2
Camila Vallejo	5	13.3	9.4	3.5	3.4	4.4	6.2	8.8	2.7	6.1	3.8	25.2	1.8	0.4	1.9	0.9	21.5	1.4		
Carolina Tohá	3.1	6.5	3.6	4.1	2.2	1.1	2.1	4.4	4.5	2	4.1	9.9	1.3	0.2	2.9		10.9	1.9	0.1	0.2
Franco Parisi	2.5	2.6	0.7	6.8	1.3	3.6	3	1.4	1.8	3.2	1.8		3.9	1.6	3.5	1.2		3.8	3	
Rodolfo Carter	2	5	2.1	3	1.3	0.9		3.9	3.1	2.5	1.6	0.5		2.6	2.8	0.7	0.5	2	3.5	1.4
Leonardo Farkas	1.6		1.2	1.1	2.2	1.8	0.4	1.9	2.1	0.4	2.8	1.2		1.2	1.8	3	0.2	2.1	0.5	5.9
Otros	20	25.2	20	20	19.4	19.2	17.2	20	22.1	16.6	23.2	31.8	19.1	14.4	18.5	19.6	25.5	20	14.6	22.9
No se	15.4	10.4	15.2	17.4	15.2	11.4	24	13.3	15.1	14.9	15.9	7.5	8.2	7.9	19.9	18.6	11.4	16.2	10	34.7
Ninguno	5.9	2.4	4.9	3.6	7.4	9.2	3.2	5.3	5	6.2	5.6	5.5	2.1	1.6	6.8	9.8	3.5	8	4.4	5.7

Se individualizan los candidatos que tengan % igual o superior a 1,5.

Datos expresados en porcentajes (%). Sobre la Base del Total Entrevistas (N: 1058 EM: +/- 3,0 %)



ACTIVA

Pensiones



PULSO
CIUDADANO

Nivel de acuerdo/desacuerdo reforma al sistema previsional

¿Qué tan de acuerdo o en desacuerdo estás tú en que Chile necesita una reforma al sistema previsional, pensiones – jubilaciones?

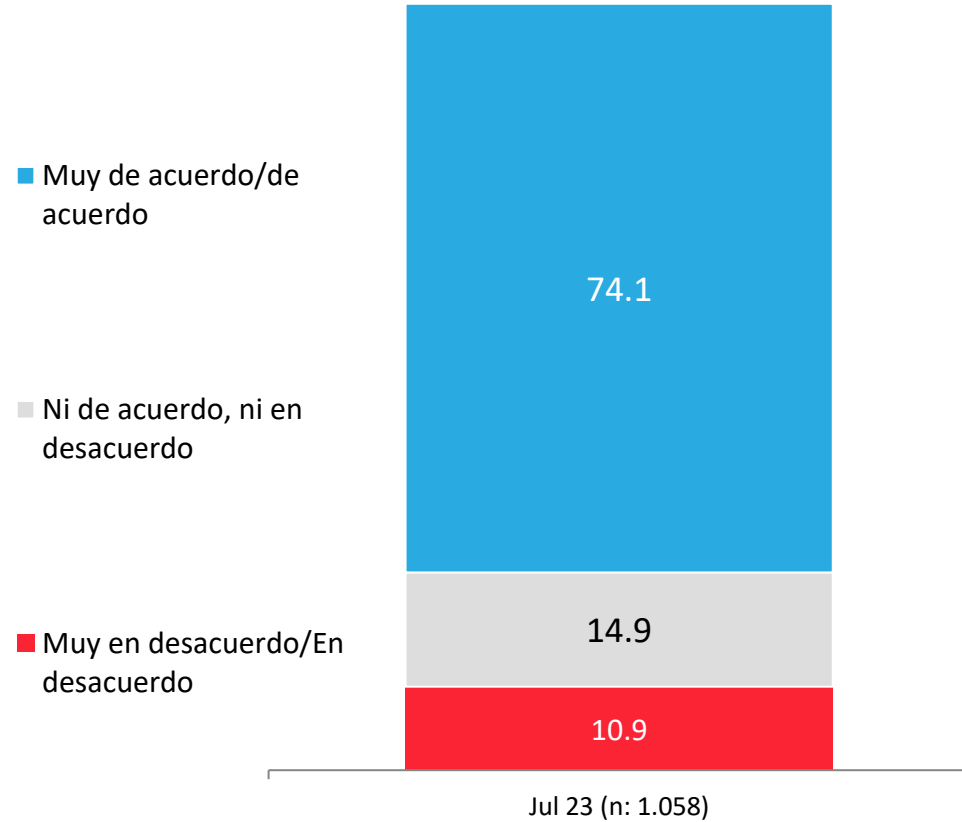

APERTURA POR SEGMENTOS

■ Muy de acuerdo/De acuerdo ■ Ni de acuerdo, ni en desacuerdo ■ Muy en desacuerdo/En desacuerdo

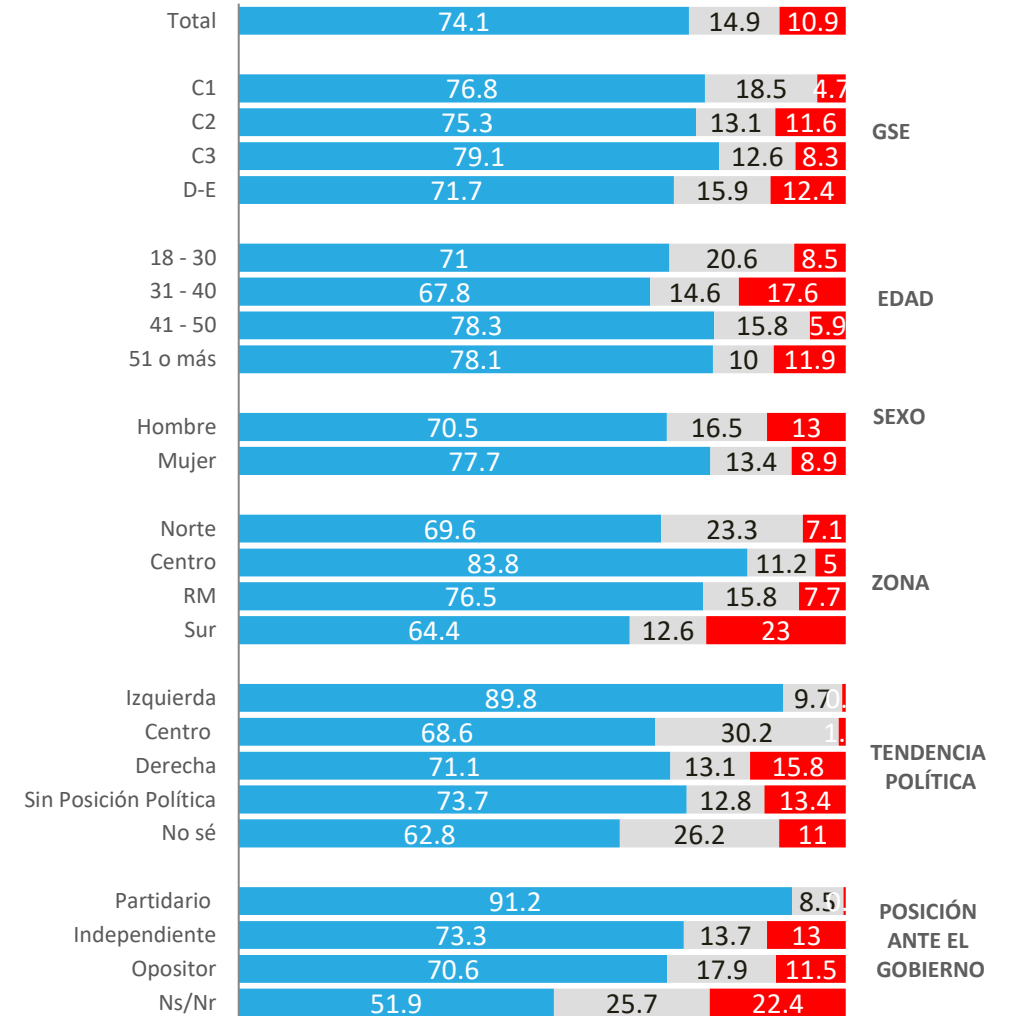

Nivel de acuerdo/desacuerdo reforma al sistema previsional

¿Qué tan de acuerdo o en desacuerdo estás tú en que Chile necesita una reforma al sistema previsional, pensiones – jubilaciones?

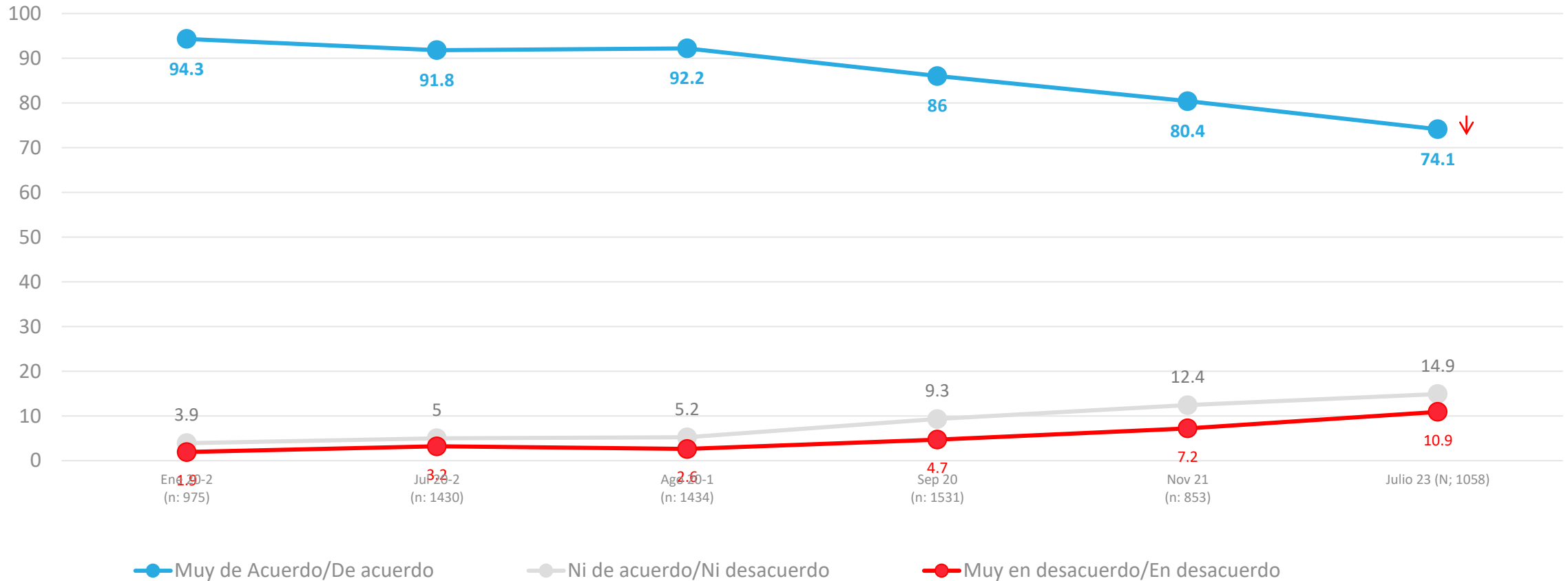

↑ ↓ Diferencias significativas a 95% de confianza

Preferencia por sistemas previsionales

En los modelos previsionales existen distintos sistemas; Sistema de Capitalización Individual, donde cada trabajador ahorra en una cuenta individual para su jubilación. Sistema de Reparto Solidario, donde cada trabajador aporta a un fondo común para su jubilación y Sistemas Mixtos, donde coexisten ambos sistemas ¿Si se realizara una reforma al sistema de pensiones – jubilaciones, usted preferiría que en Chile existiera?

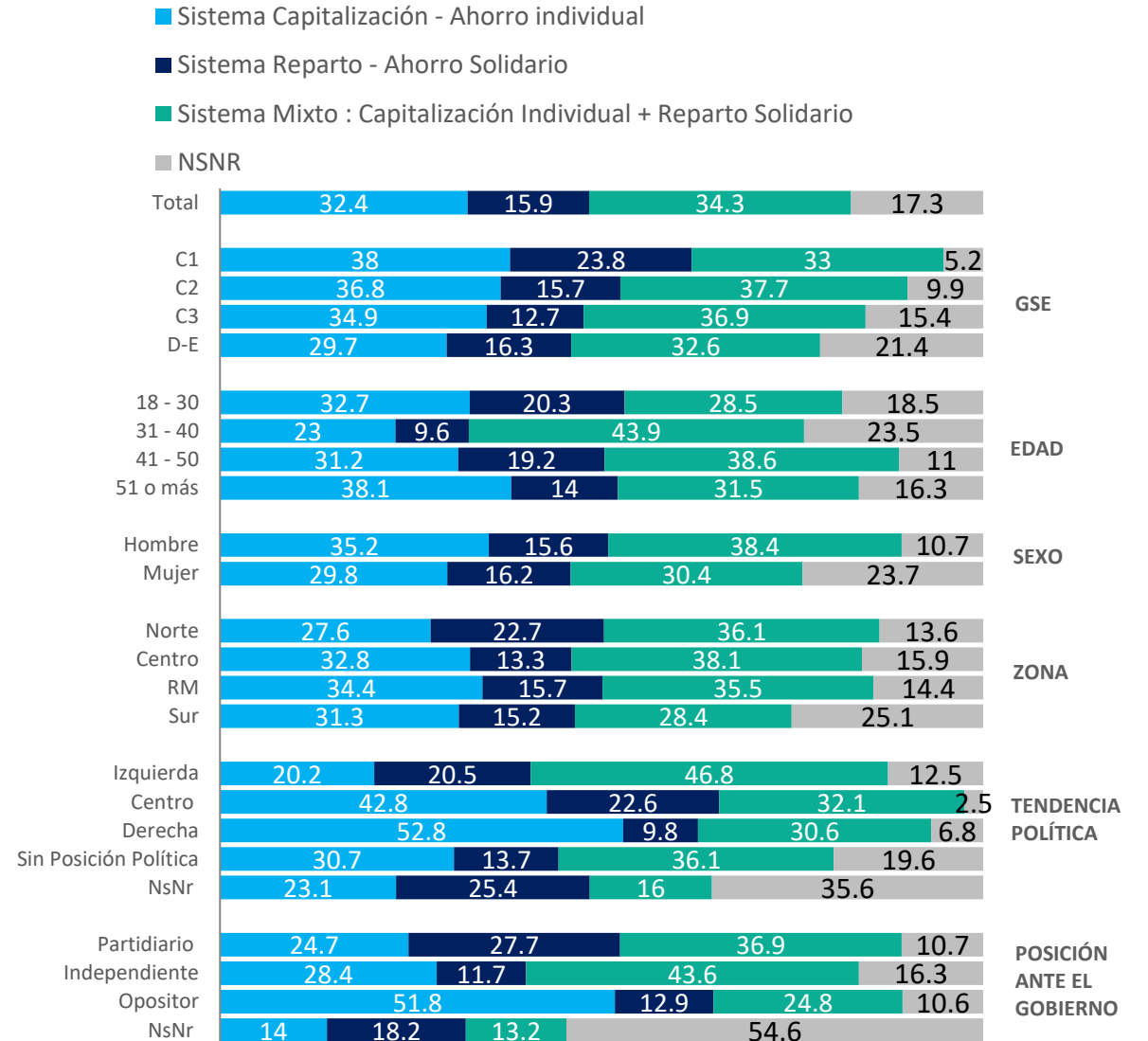
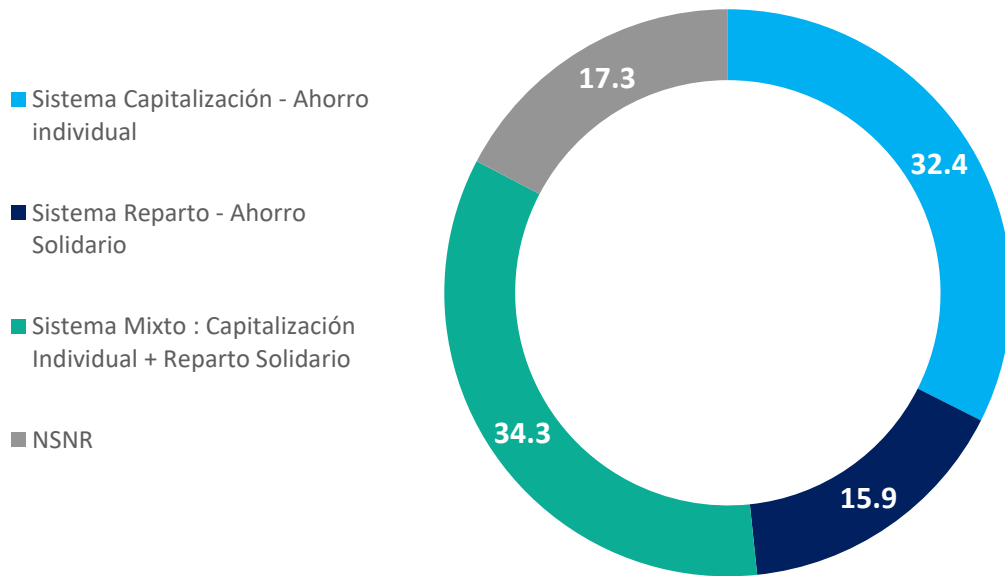

Evolutivo Preferencia por sistemas previsionales

En los modelos previsionales existen distintos sistemas; Sistema de Capitalización Individual, donde cada trabajador ahorra en una cuenta individual para su jubilación. Sistema de Reparto Solidario, donde cada trabajador aporta a un fondo común para su jubilación y Sistemas Mixtos, donde coexisten ambos sistemas ¿Si se realizara una reforma al sistema de pensiones – jubilaciones, usted preferiría que en Chile existiera?

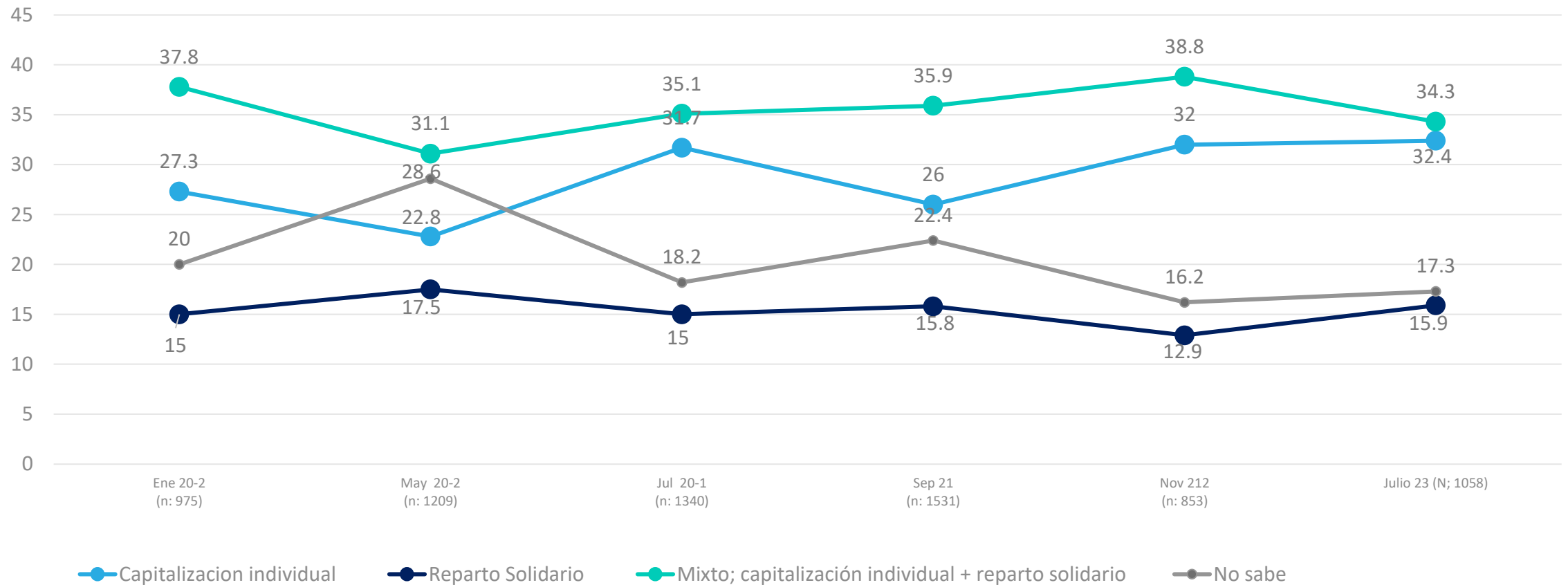

Preferencia 6% adicional cotización previsional

Si la cotización previsional aumentara en un 6% con cargo al empleador, ¿Usted prefiere que este 6% adicional vaya a?

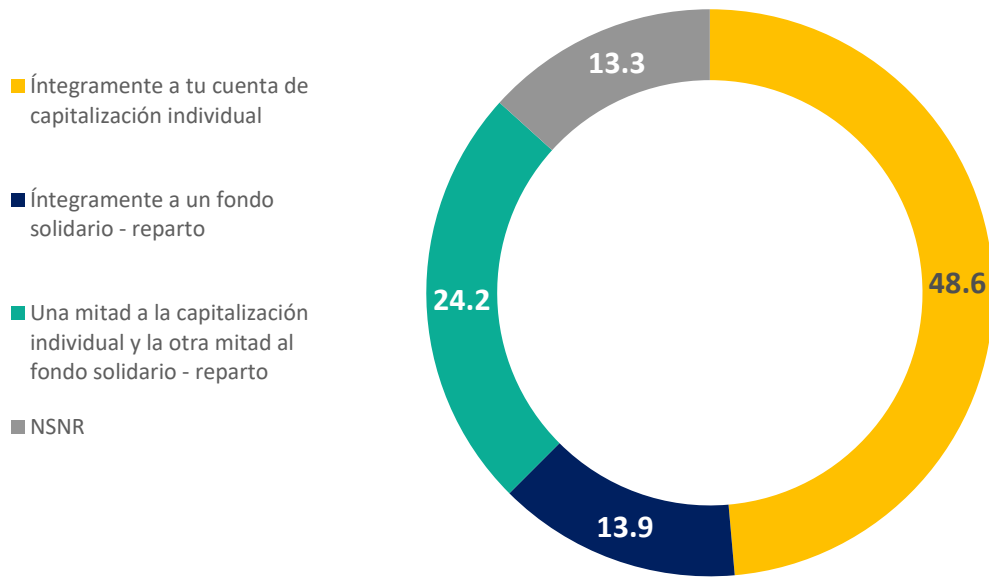

- Íntegramente a tu cuenta de capitalización individual
- Íntegramente a un fondo solidario - reparto
- Una mitad a la capitalización individual y la otra mitad al fondo solidario - reparto
- NSNR

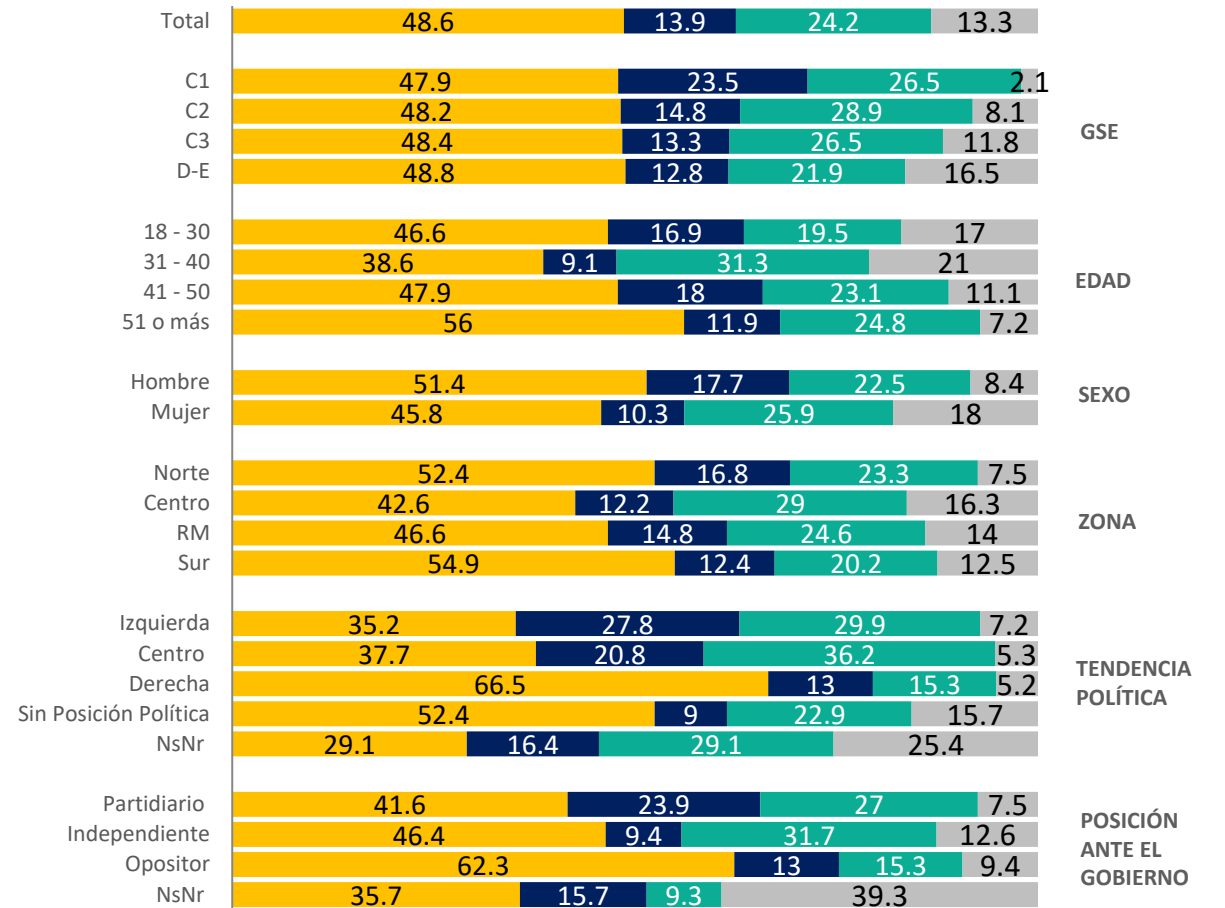

Evolutivo Preferencia 6% adicional cotización previsional

Si la cotización previsional aumentara en un 6% con cargo al empleador, ¿Usted prefiere que este 6% adicional vaya a?

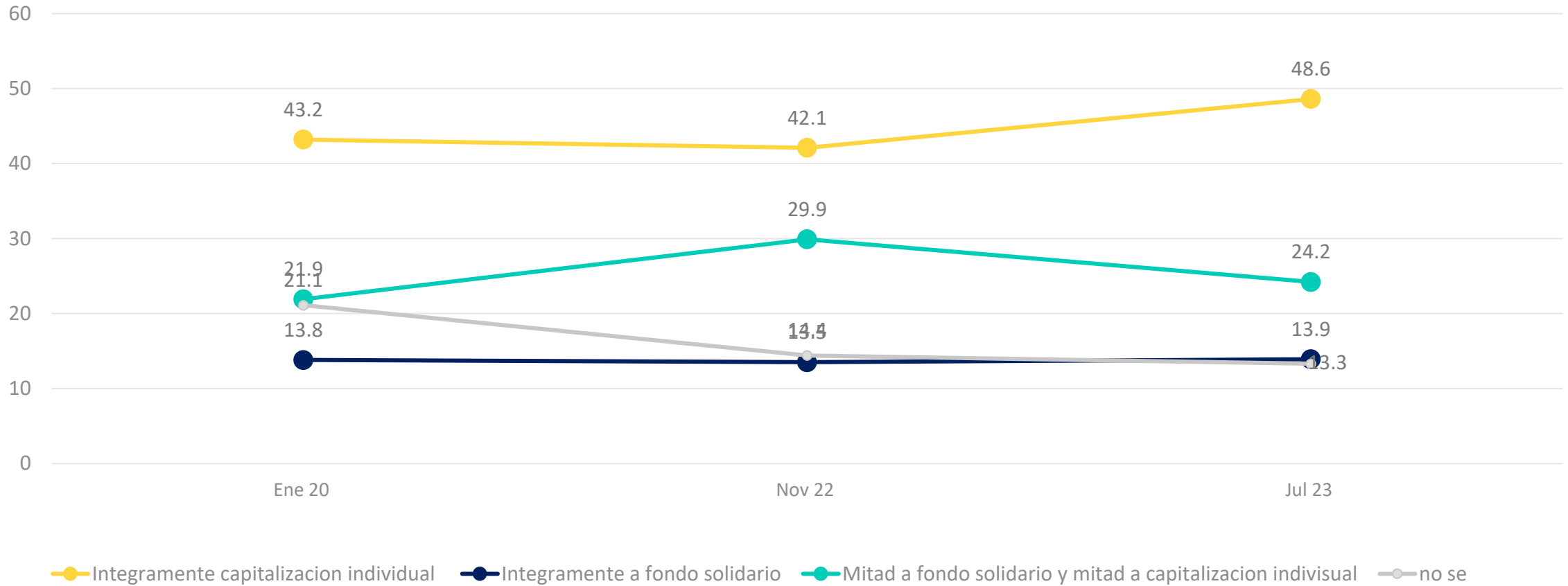

Nivel de acuerdo con que fondos previsionales sean heredables

¿Qué tan de acuerdo o en desacuerdo está usted en que los fondos previsionales que se ahorran sean heredables a los hijos y/o pareja en caso de fallecimiento del trabajador?

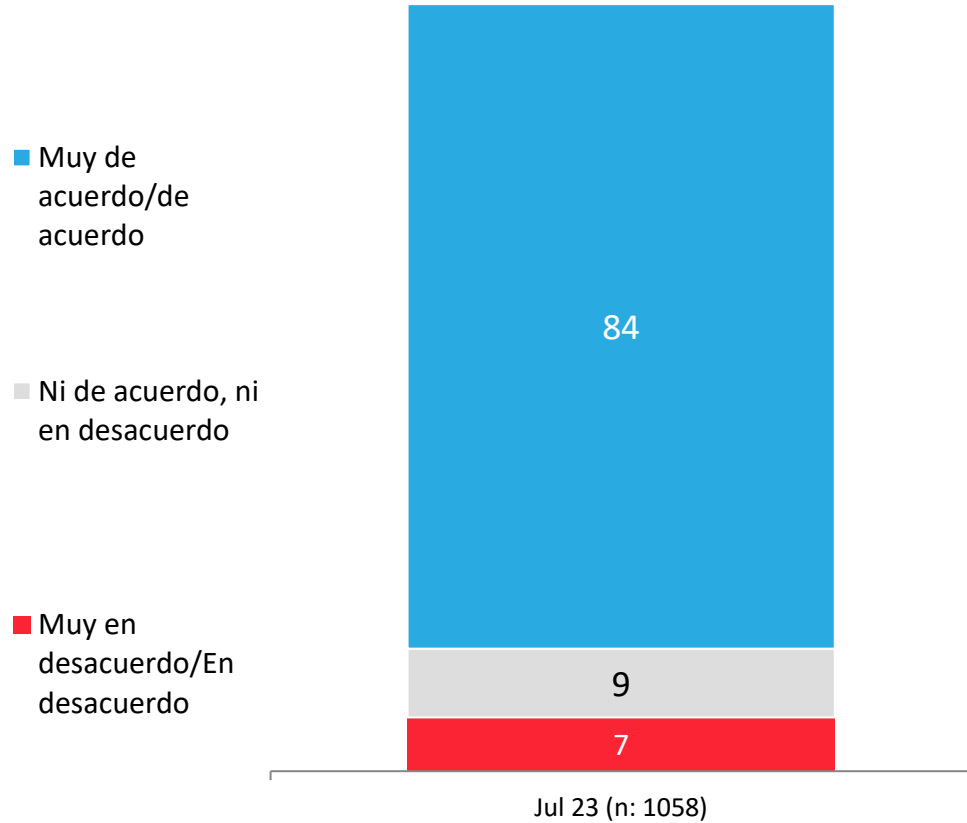

APERTURA POR SEGMENTOS

■ Muy de acuerdo/De acuerdo ■ Ni de acuerdo, ni en desacuerdo ■ Muy en desacuerdo/En desacuerdo

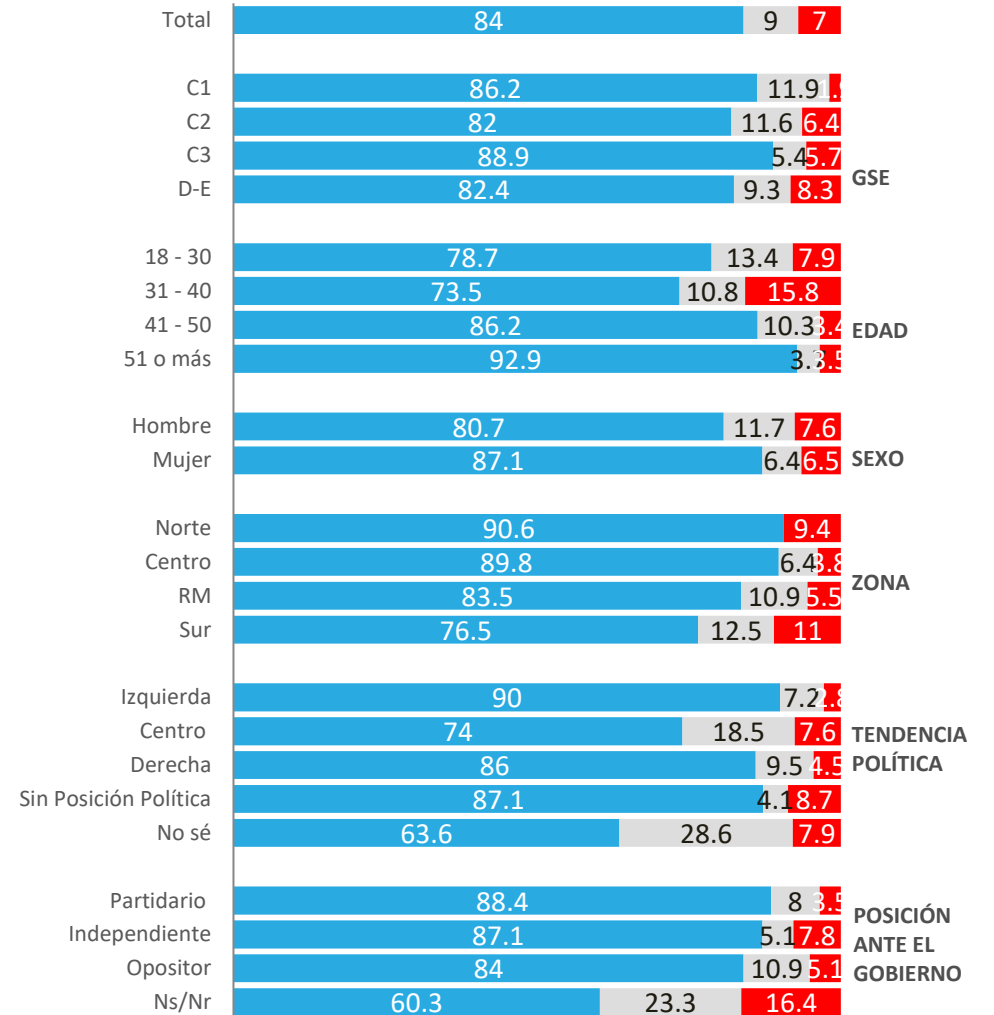

Evaluación de desempeño de Administradoras de Fondos de Pensiones AFP

Pensando en las AFP. ¿Cómo evalúas el desempeño general, de las Administradoras de Fondos de Pensiones AFP?

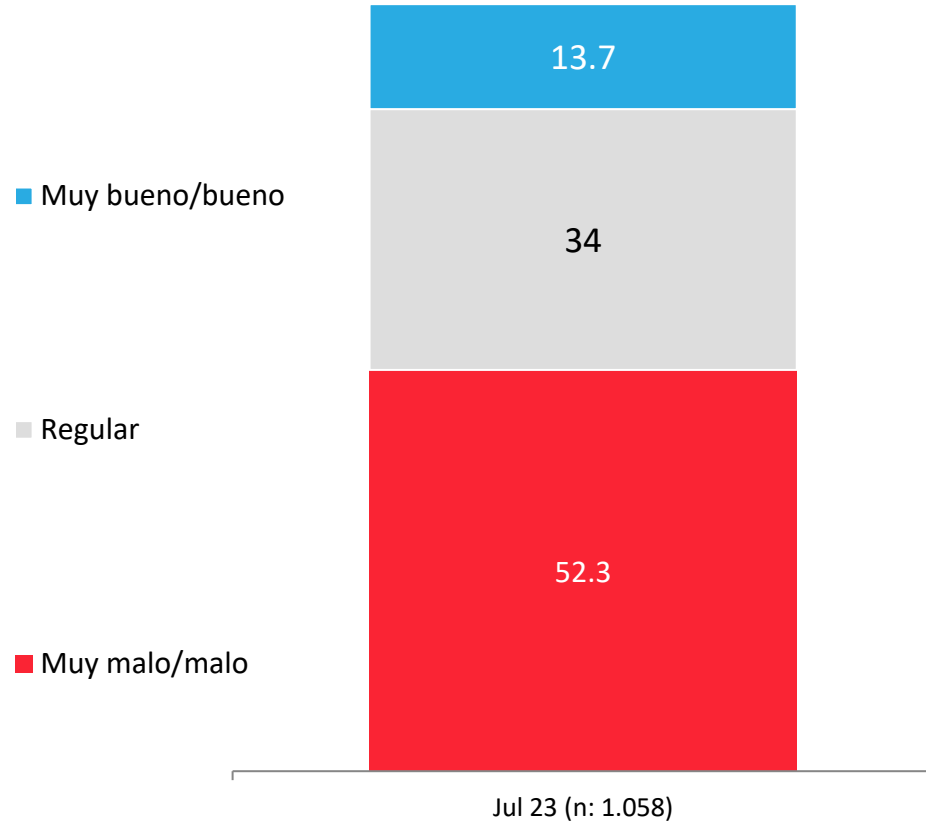

APERTURA POR SEGMENTOS

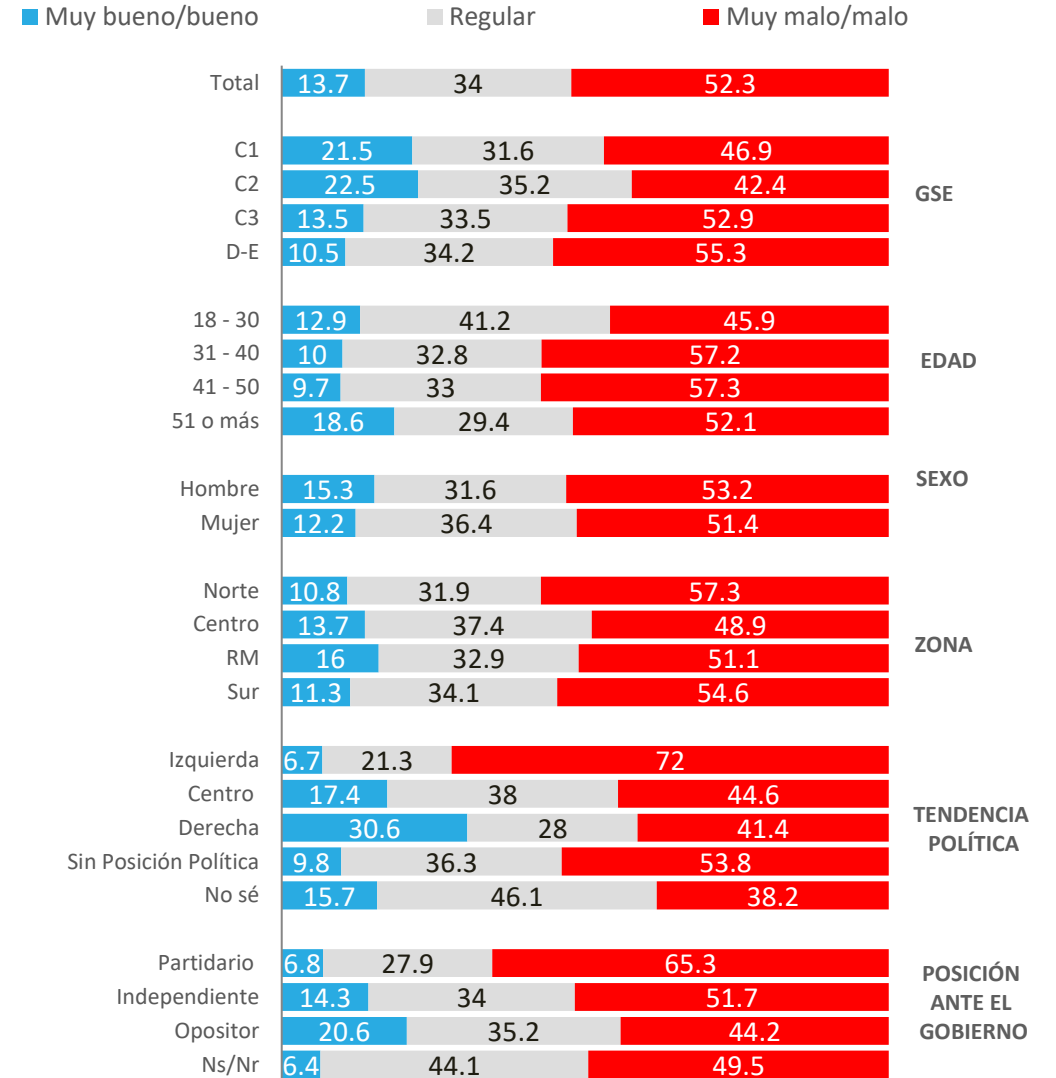

Evolución evaluación Desempeño de Administradoras de Fondos de Pensiones AFP

Pensando en las AFP. ¿Cómo evalúas el desempeño general, de las Administradoras de Fondos de Pensiones AFP?

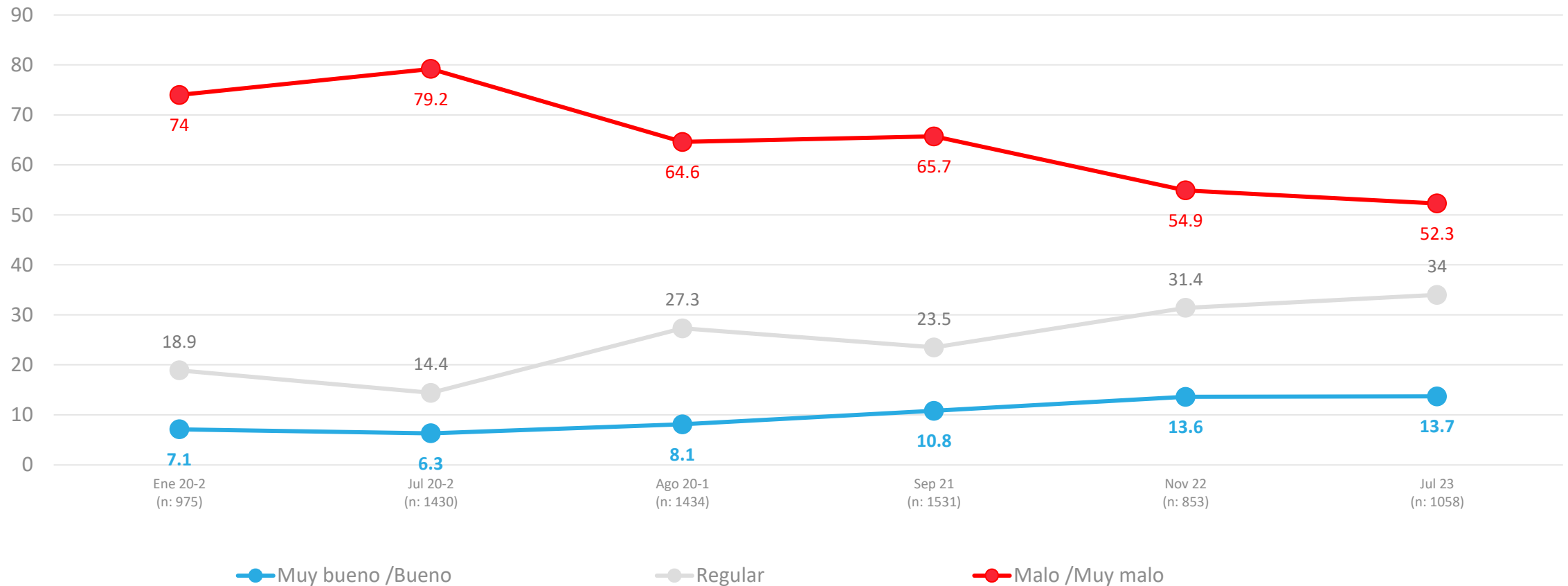

Nivel de acuerdo/desacuerdo con eliminar el sistema de AFP

¿Qué tan de acuerdo o en desacuerdo está usted que para mejorar el sistema de pensiones y jubilaciones en Chile se debe eliminar el sistema actual de las AFP y cambiarlo por un sistema distinto, sin AFP??

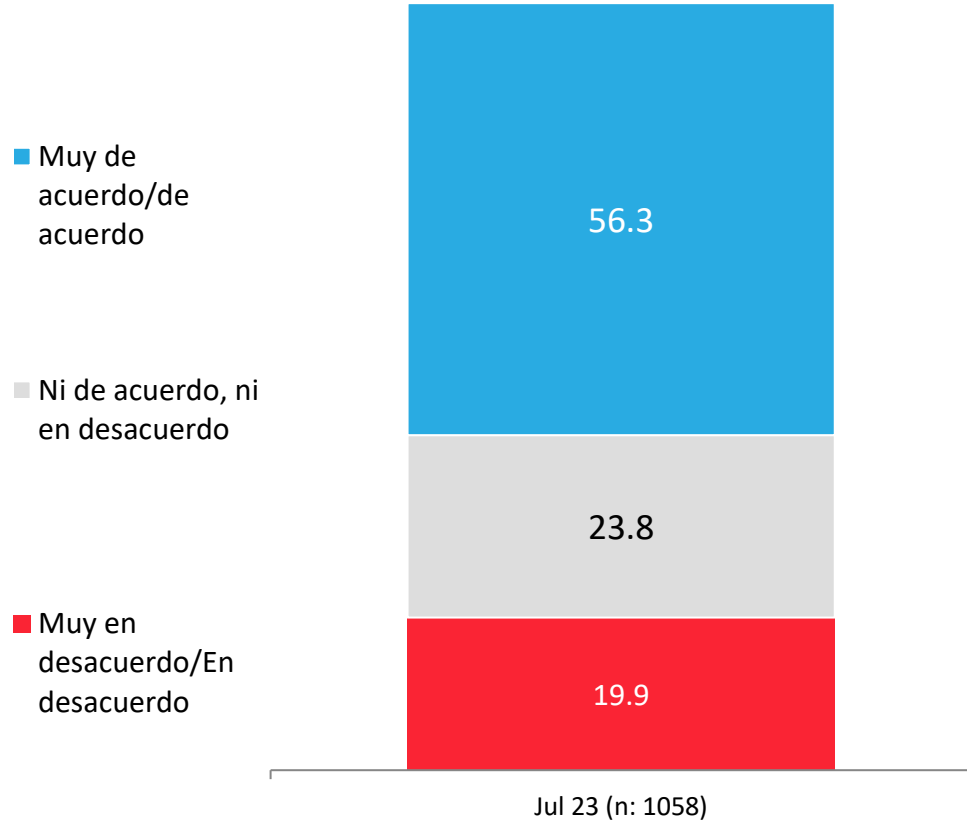

APERTURA POR SEGMENTOS

■ Muy de acuerdo/De acuerdo ■ Ni de acuerdo, ni en desacuerdo ■ Muy en desacuerdo/En desacuerdo

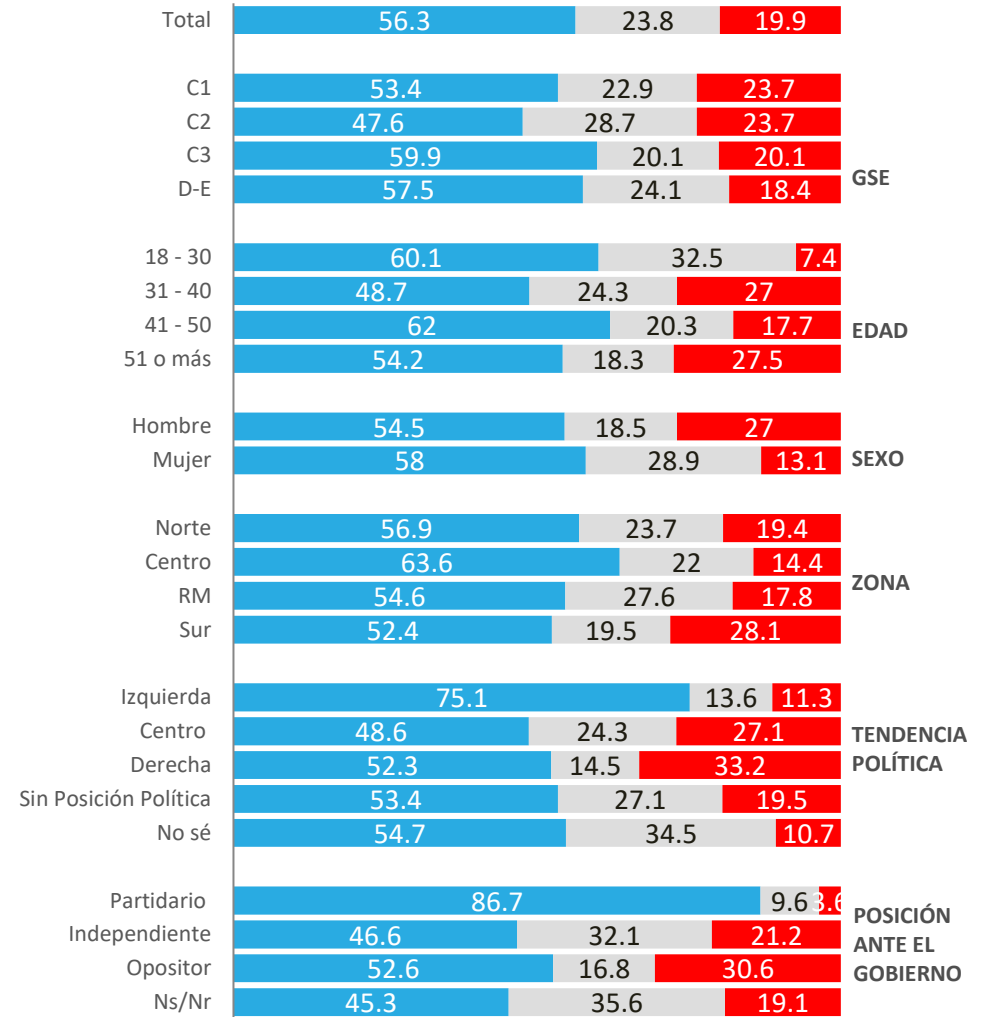

Evolutivo nivel de acuerdo/desacuerdo con eliminar el sistema de AFP

¿Qué tan de acuerdo o en desacuerdo está usted que para mejorar el sistema de pensiones y jubilaciones en Chile se debe eliminar el sistema actual de las AFP y cambiarlo por un sistema distinto, sin AFP??

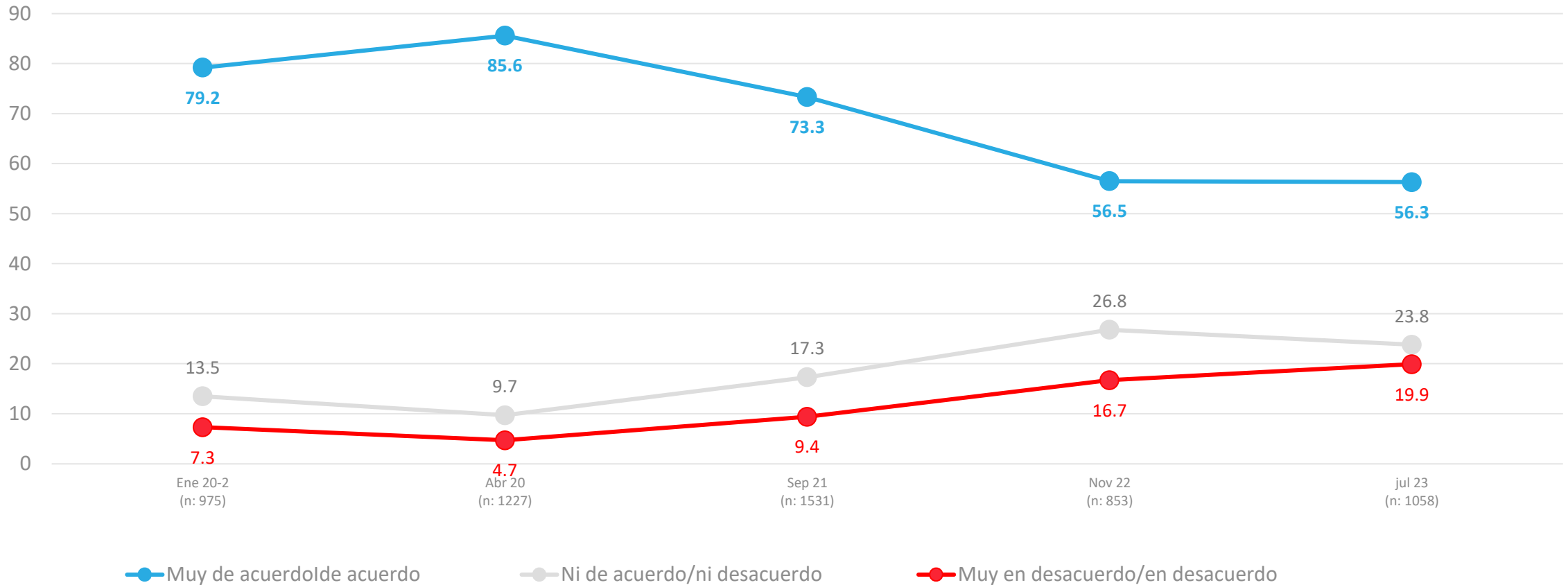



HONORABLE SENADO

La Comisión de Constitución, Ley y Reglamento tiene el honor de informar la proposición de ley de la República para designar, como Contralor General de la República, al señor Enrique Petar Rajevic Mosler, cargo que se encuentra en posesión de funciones del señor Ramiro Mendoza Zúñiga.

A la sesión en que se analizó, asistieron, además de los integrantes de la Comisión, el Honorable señor Moreira, el Ministro del Interior y Seguridad Pública, señor Burgos, el Ministro Secretario General de la Presidencia, señor Eyzaguirre, el Ministro Secretario General de Gobierno, señor ... y el abogado señor Enrique Rajevic Mosler.

Concurrieron, asimismo, el Jefe del Ministerio del Interior y Seguridad Pública, señor Ricardo M..., la Jefa de Comunicaciones de esa Secretaría de Estado, señor A..., el abogado señor Héctor Valderrama, igualmente estuvo presente la Coordinadora del Ministerio Secretaría General de la Presidencia, señora Nicolás Mena y los asesores señoras Tania Larrain, María Inés, señor Hugo Arias, el Consejero del Consejo para la Transparencia, señor Marcelo Drago, el Director de Asesoría Legislativa del Ministerio del Interior, señor Roberto Santa Cruz, el asesor de la Biblioteca del Congreso Nacional, señor Juan Pablo Cavada, la Jefa de Gabinete del Honorable Ministro del Interior y Seguridad Pública, señora Deborah Bailey, y su asesor señor ... asesor del Honorable Senador señor De Urresti, señor ... asesor del Honorable Senador señor Araya, señor ... asesor de prensa del Honorable Senador señor ... el asesor del Honorable Senador señor Espina, ... asesor del Honorable Senador señor Larrain, señor ...

ACTIVA

Nuevo proceso constituyente



 PULSO CIUDADANO

Nivel de acuerdo respecto a cambiar la actual Constitución de Chile

¿Qué tan de acuerdo o en desacuerdo está usted con que se cambie la actual Constitución de Chile?

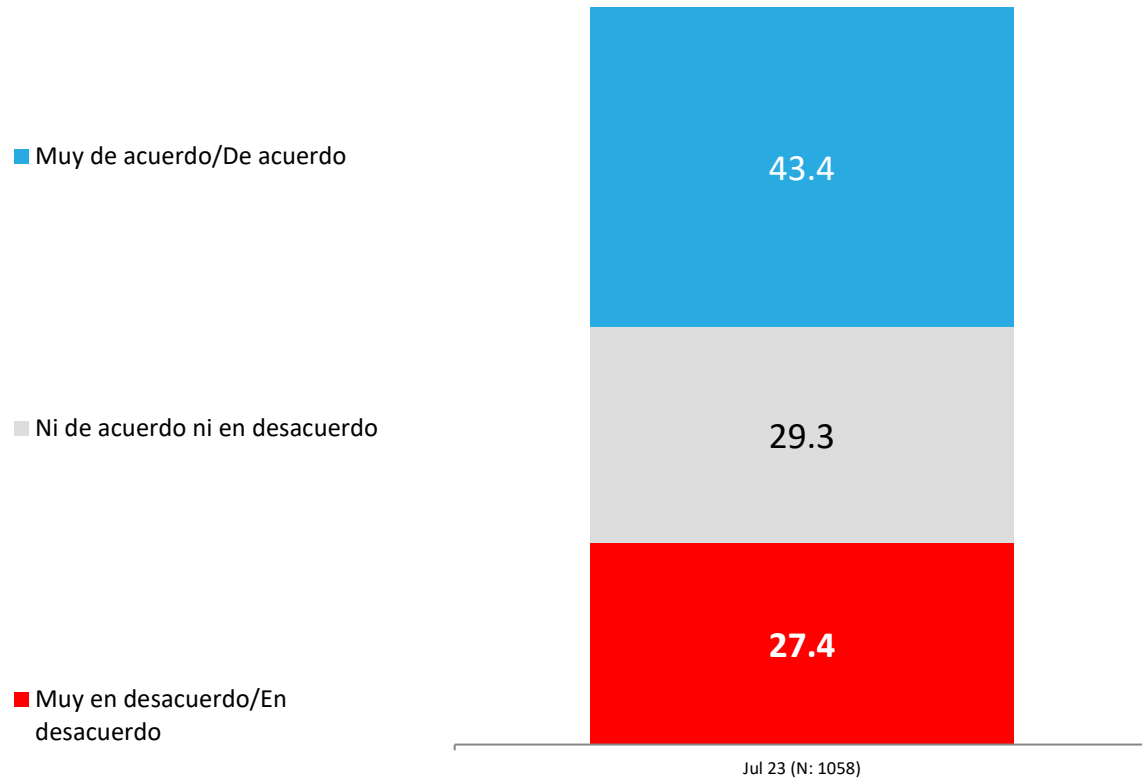

APERTURA POR SEGMENTOS

■ Muy de acuerdo/De acuerdo
■ Ni de acuerdo ni en desacuerdo
■ Muy en desacuerdo/En desacuerdo

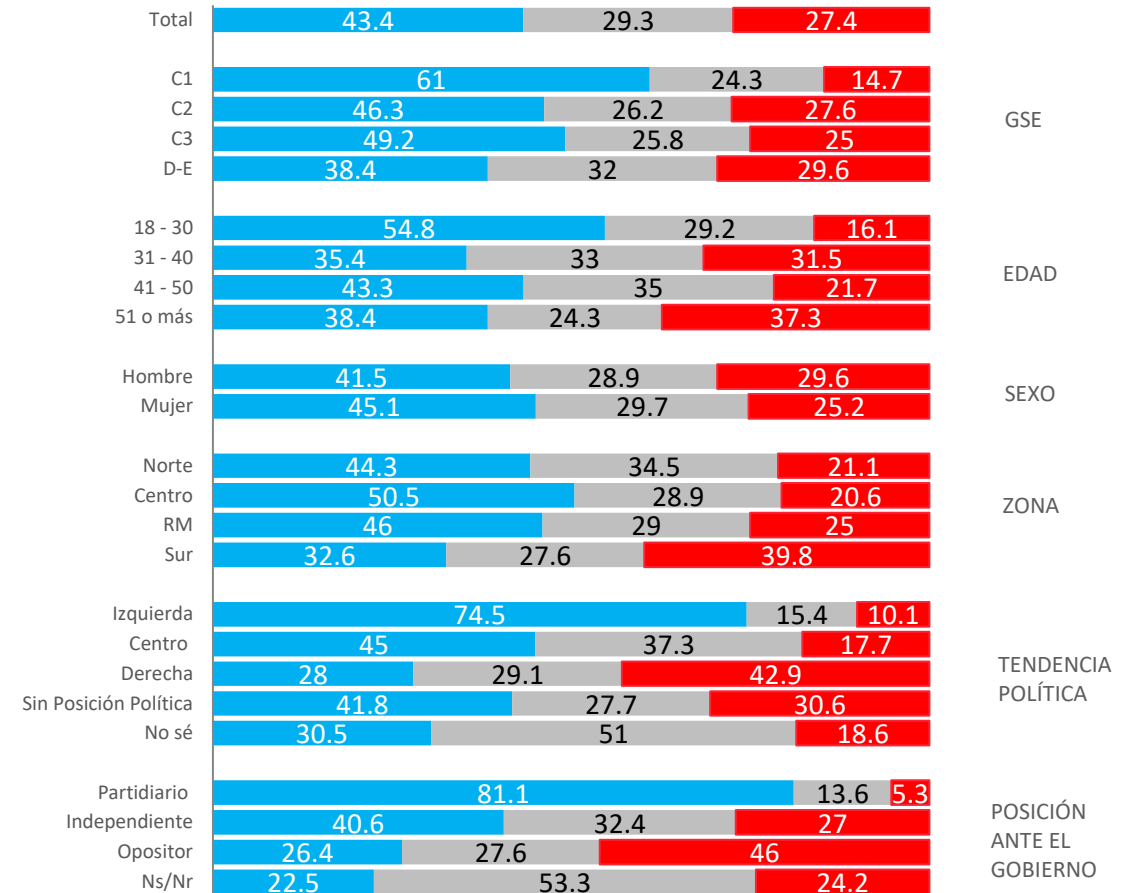

Evolutivo Cambio de Constitución

Nivel de acuerdo con cambio de constitución

¿Qué tan de acuerdo o en desacuerdo está usted con que se cambie la actual Constitución de Chile?

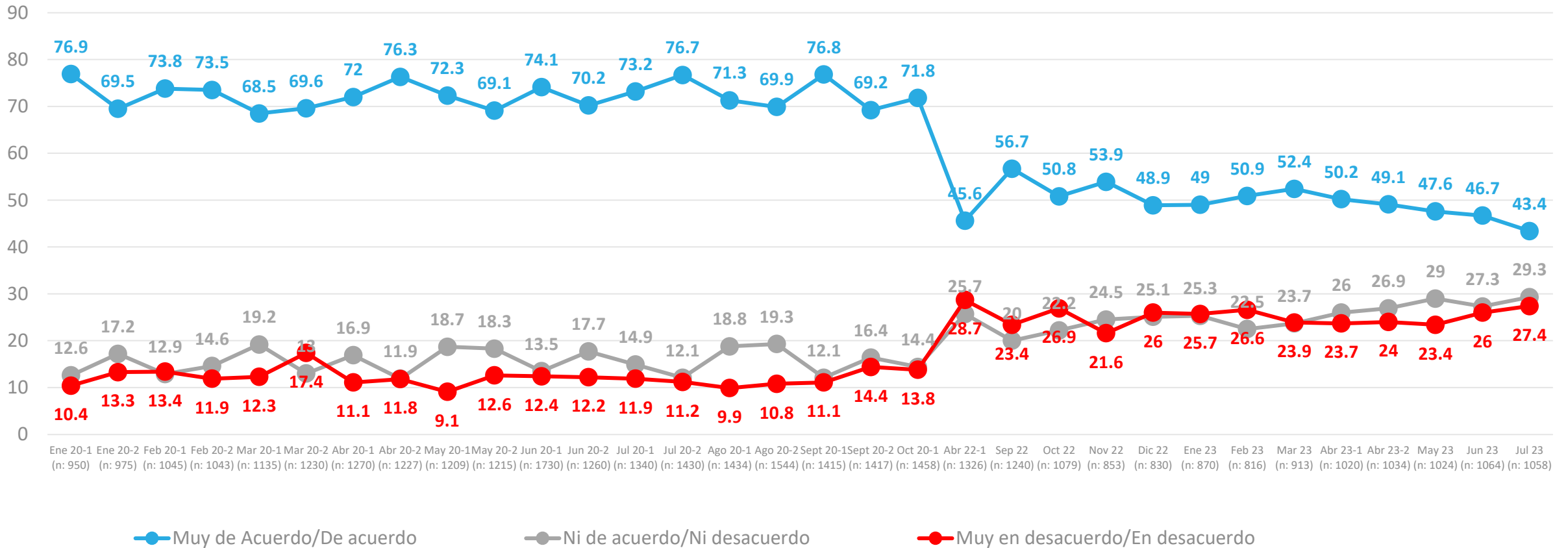

↑ ↓ Diferencias significativas al 5% de significancia estadística

Interés en el proceso constituyente

¿Qué tan interesado estas con el nuevo proceso Constituyente que realizará el país?

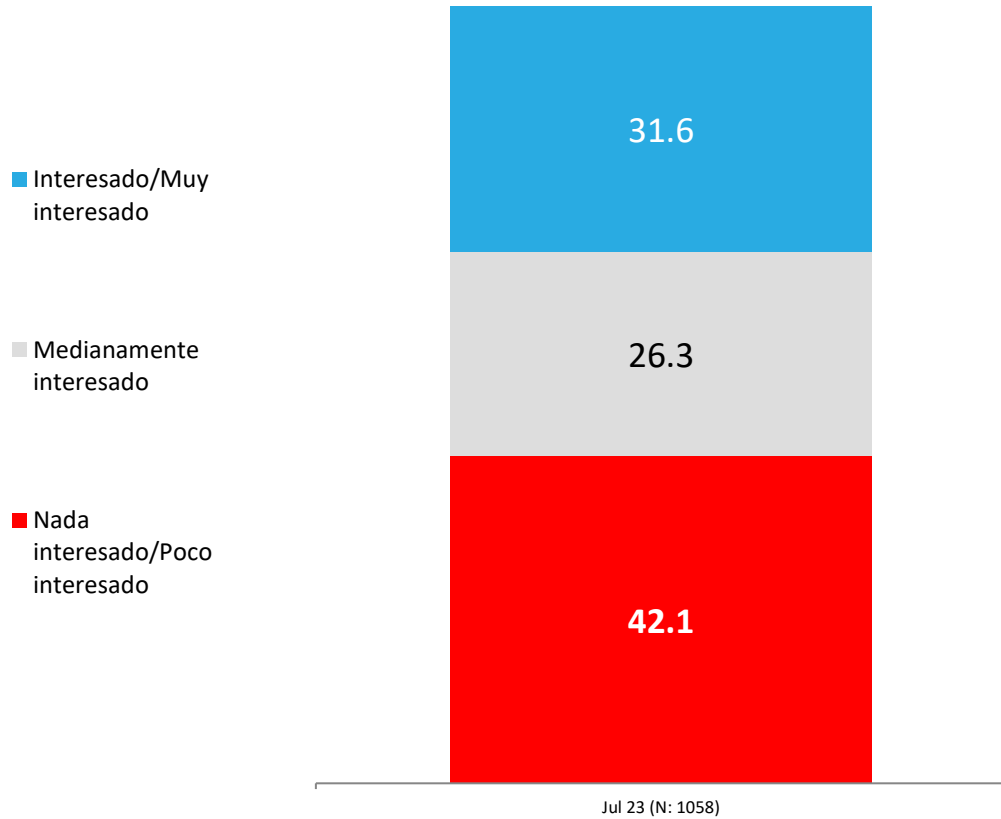

APERTURA POR SEGMENTOS

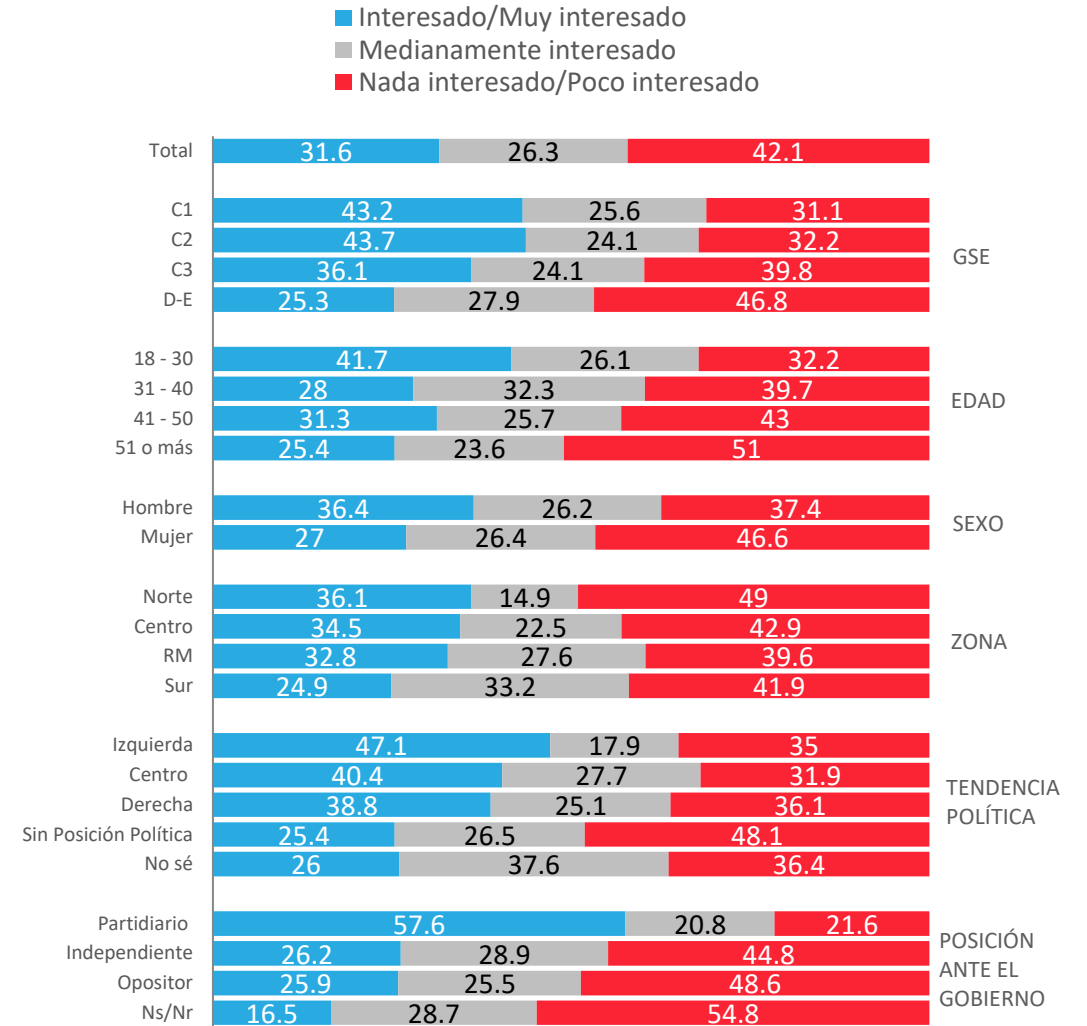

Evolutivo Interés en el proceso constituyente

¿Qué tan interesado estas con el nuevo proceso Constituyente que realizará el país?

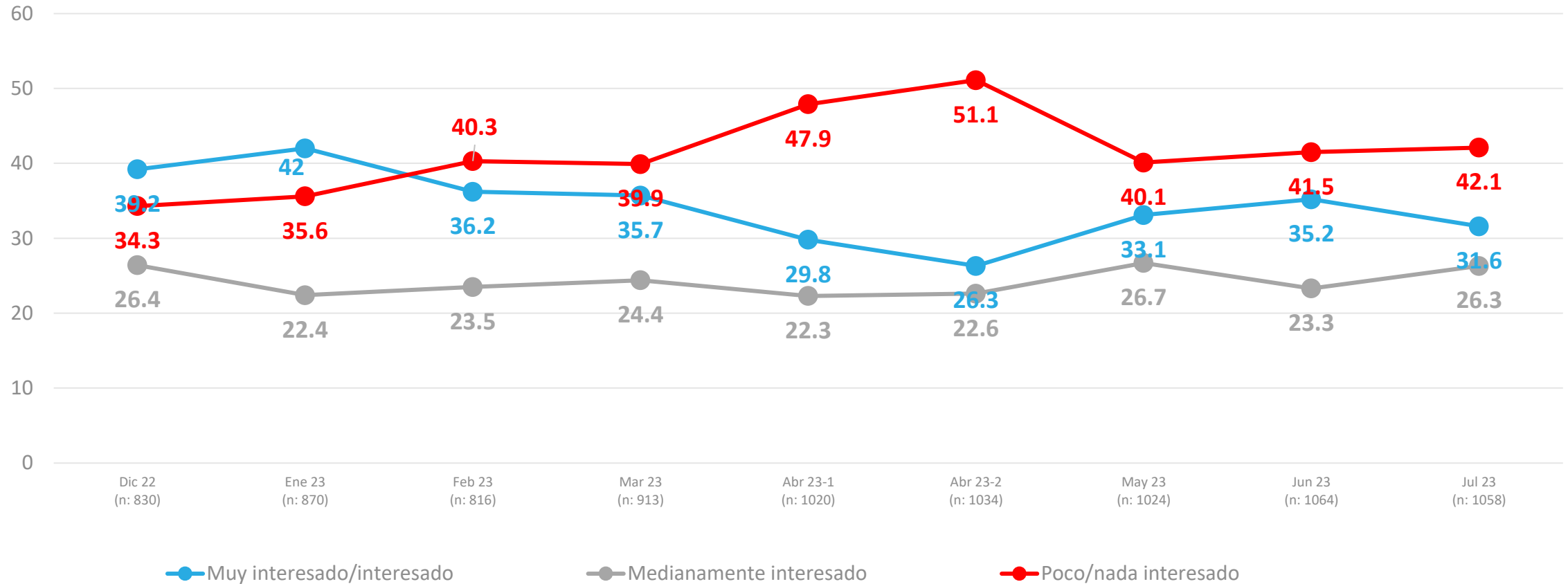

↑ ↓ Diferencias significativas al 5% de significancia estadística

Confianza en el proceso constituyente

¿Qué tanta confianza tienes en el nuevo proceso constituyente que realizará el país?

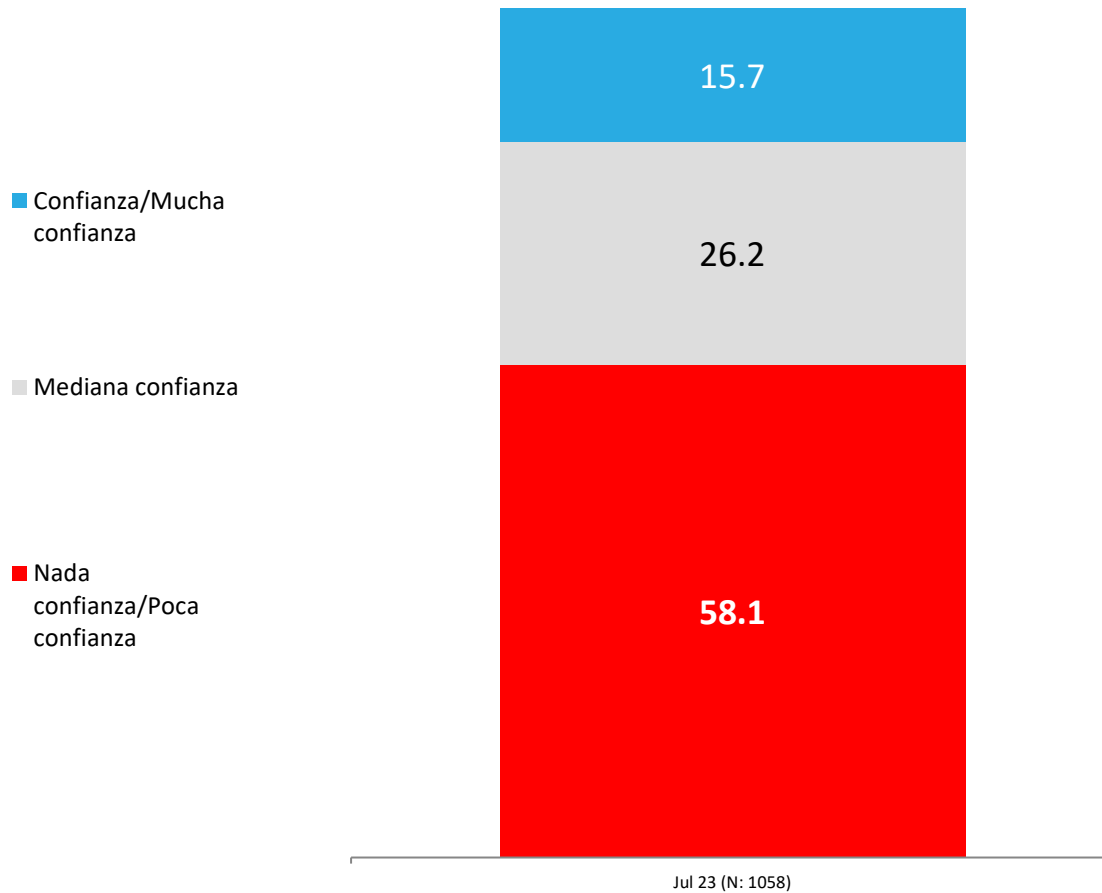

APERTURA POR SEGMENTOS

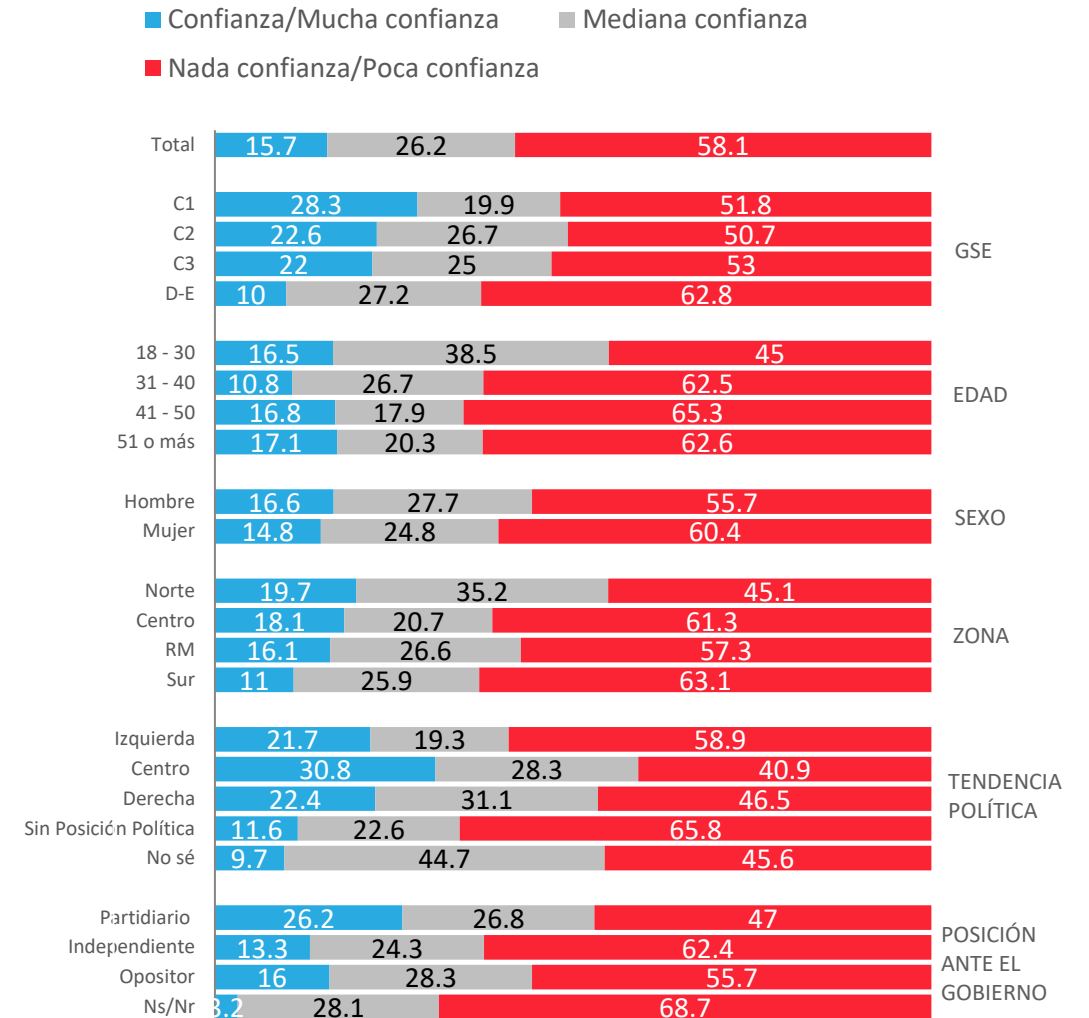

Evolutivo confianza en el proceso constituyente

¿Qué tanta confianza tienes en el nuevo proceso constituyente que realizará el país?

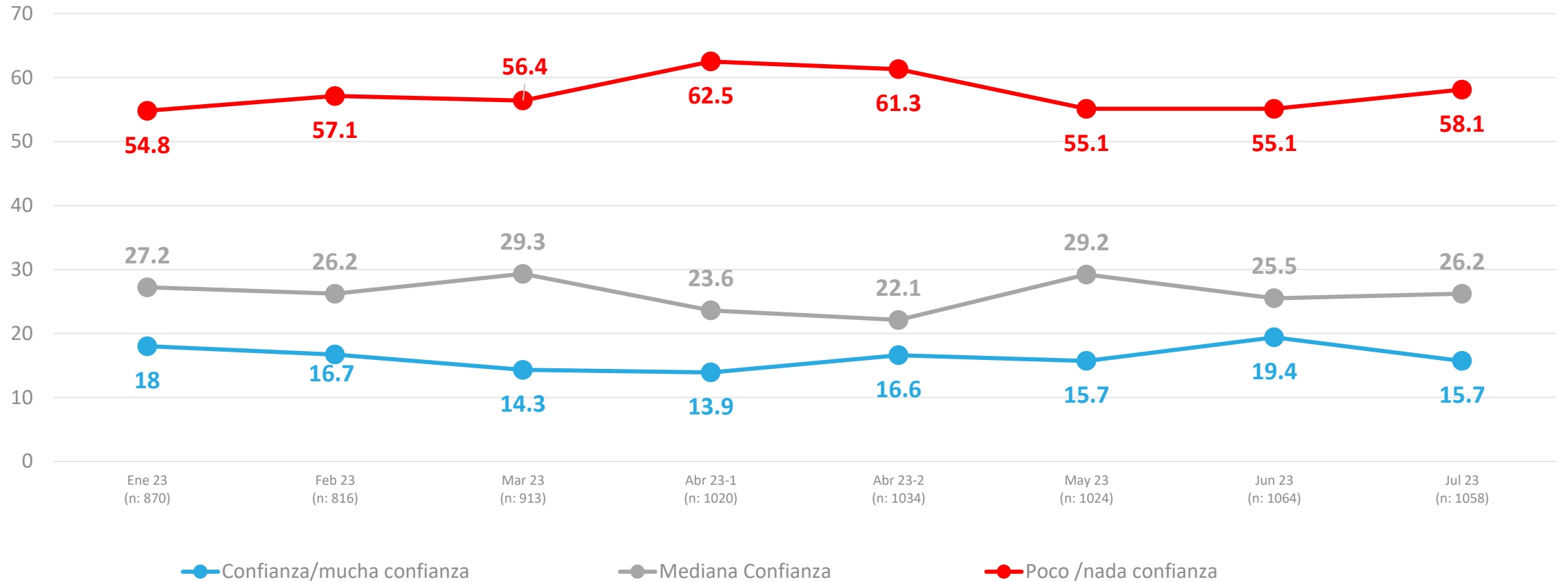

↑ ↓ Diferencias significativas al 5% de significancia estadística

Intención de voto – plebiscito de salida

Con todo lo que sabes, has escuchado, visto y leído, hasta el momento, del nuevo proceso Constituyente que está viviendo el país y considerando que este proceso debe presentar una nueva constitución la cuál debe ser votada en un plebiscito con voto obligatorio el 17 de diciembre de 2023. Si el plebiscito de salida para la nueva constitución fuera este domingo, ¿tu votarás?

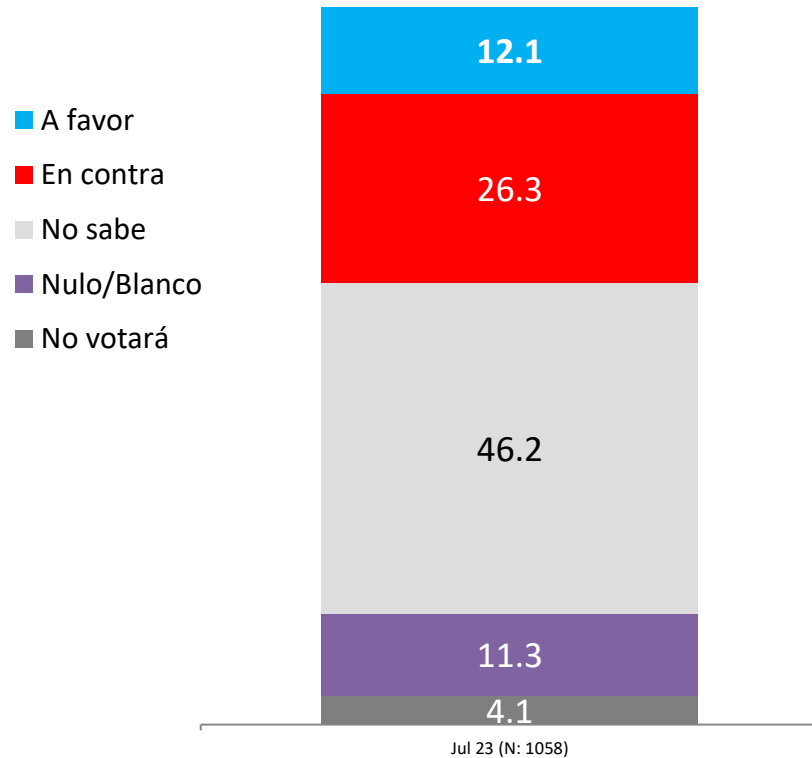

APERTURA POR SEGMENTOS

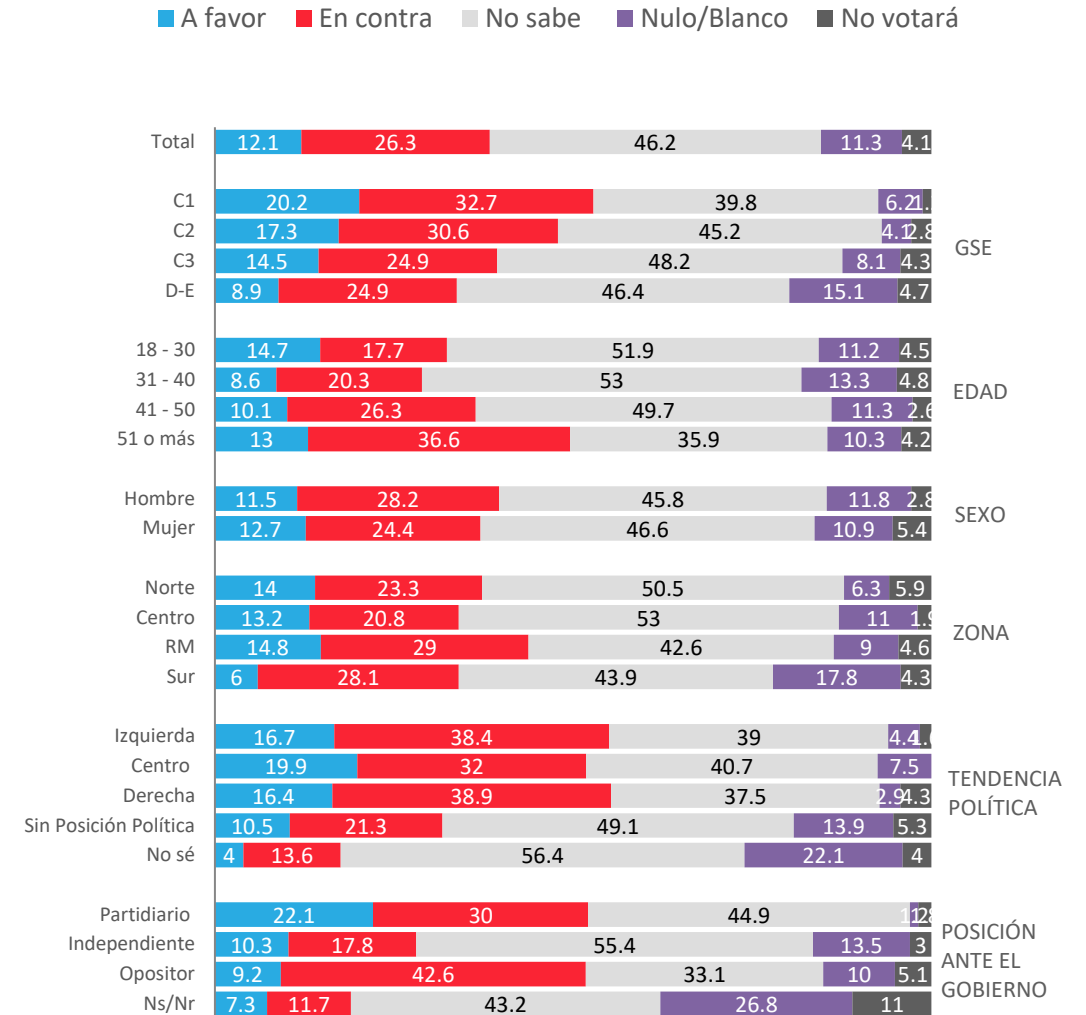

Evolutivo Intención de voto – plebiscito de salida 17 diciembre 2023

Con todo lo que sabes, has escuchado, visto y leído, hasta el momento, del nuevo proceso Constituyente que está viviendo el país, y considerando que este proceso debe presentar una nueva constitución, la cuál debe ser votada en un plebiscito con voto obligatorio el 17 de diciembre de 2023, hasta el momento, ¿tu estarías a favor o en contra del nuevo texto de la constitución?

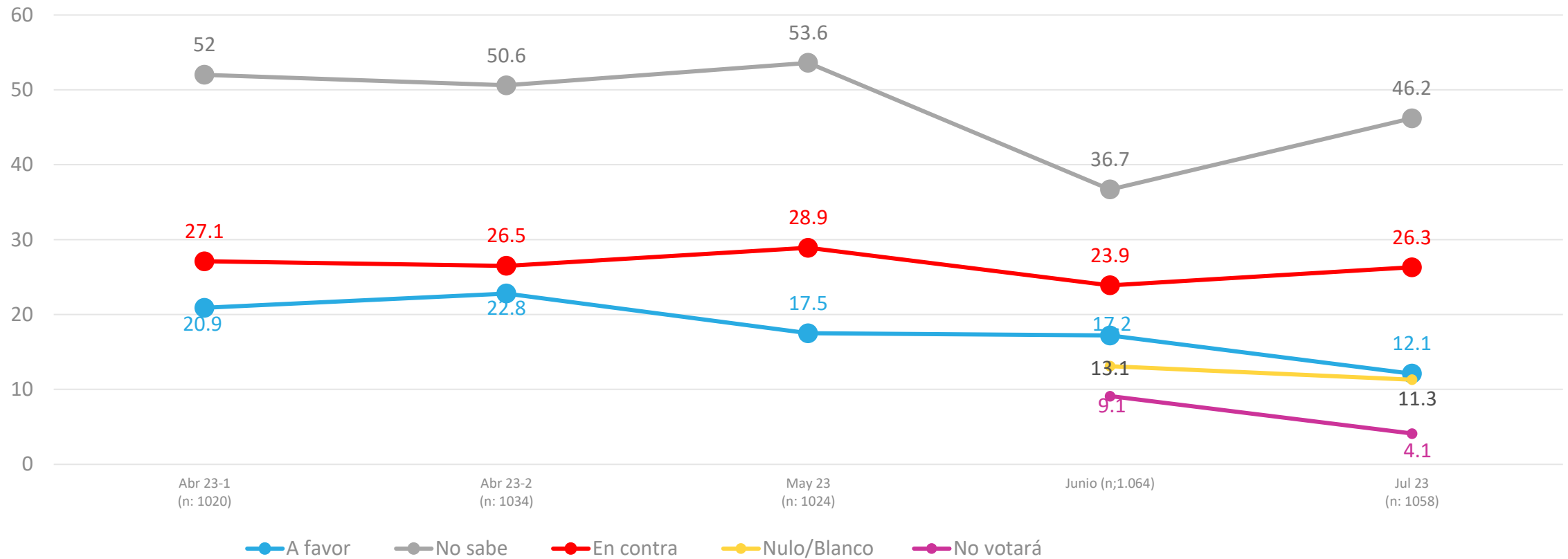

↑ ↓ Diferencias significativas al 5% de significancia estadística



Percepción Augusto Pinochet Ugarte y Salvador Allende



PULSO
CIUDADANO

Percepción Augusto Pinochet Ugarte

Para ti, Augusto Pinochet Ugarte, ¿fue? ALTERNATIVAS GUIADAS Y RESPUESTA MULTIPLE

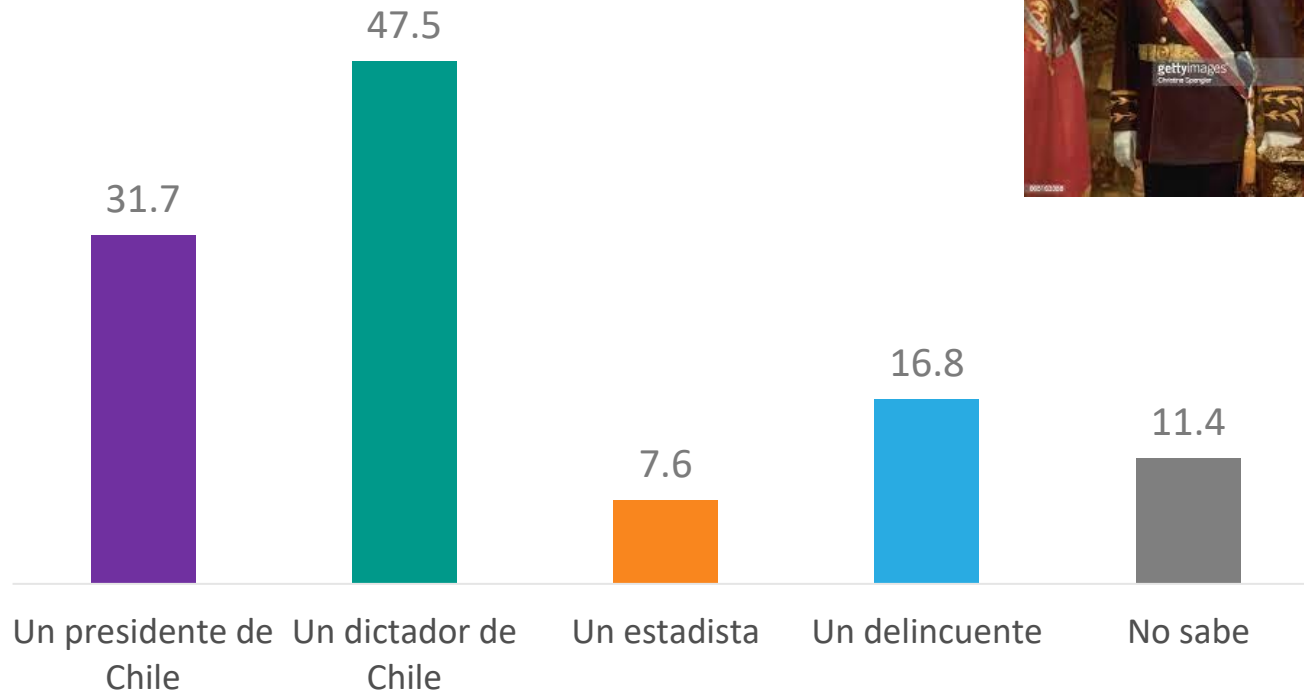

APERTURA POR SEGMENTOS

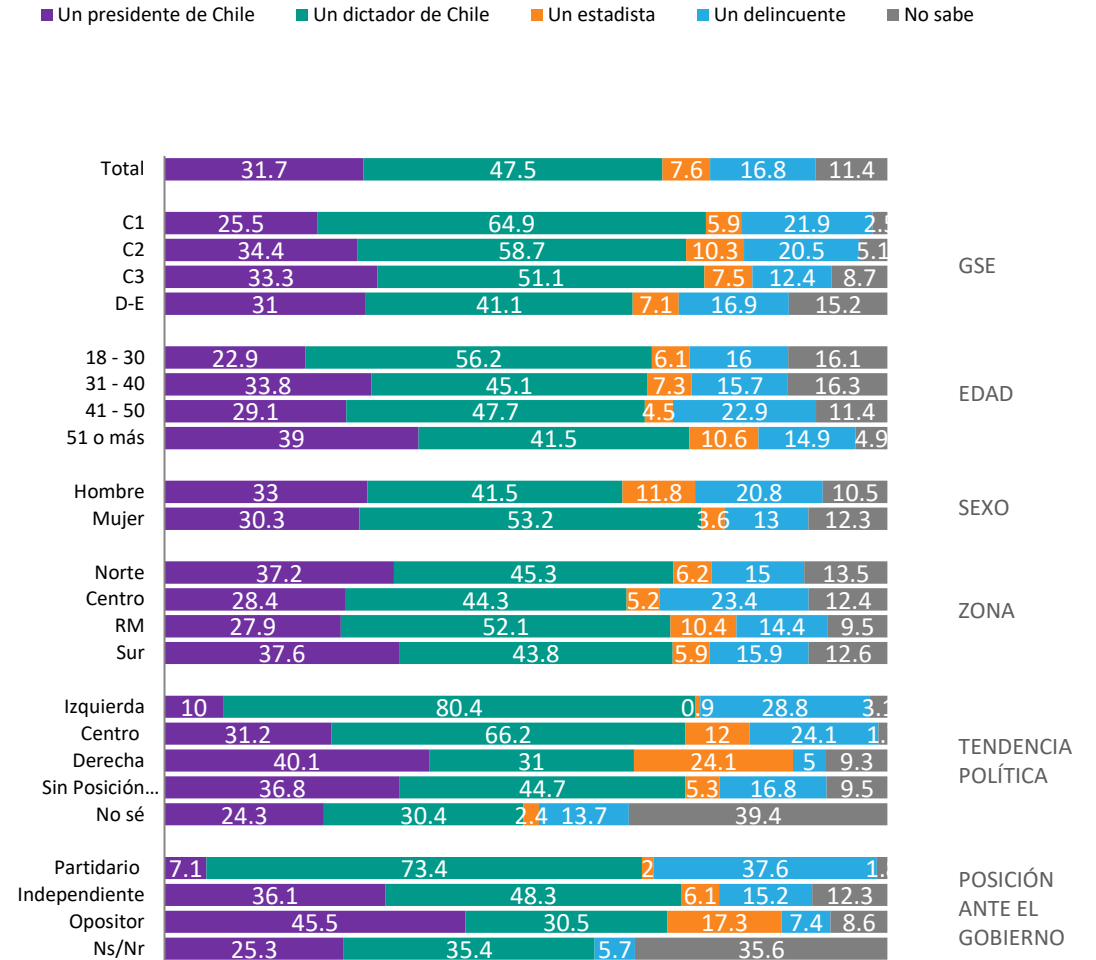

Percepción Salvador Allende

Para ti, Salvador Allende, ¿fue? ALTERNATIVAS GUIADAS Y RESPUESTA MULTIPLE

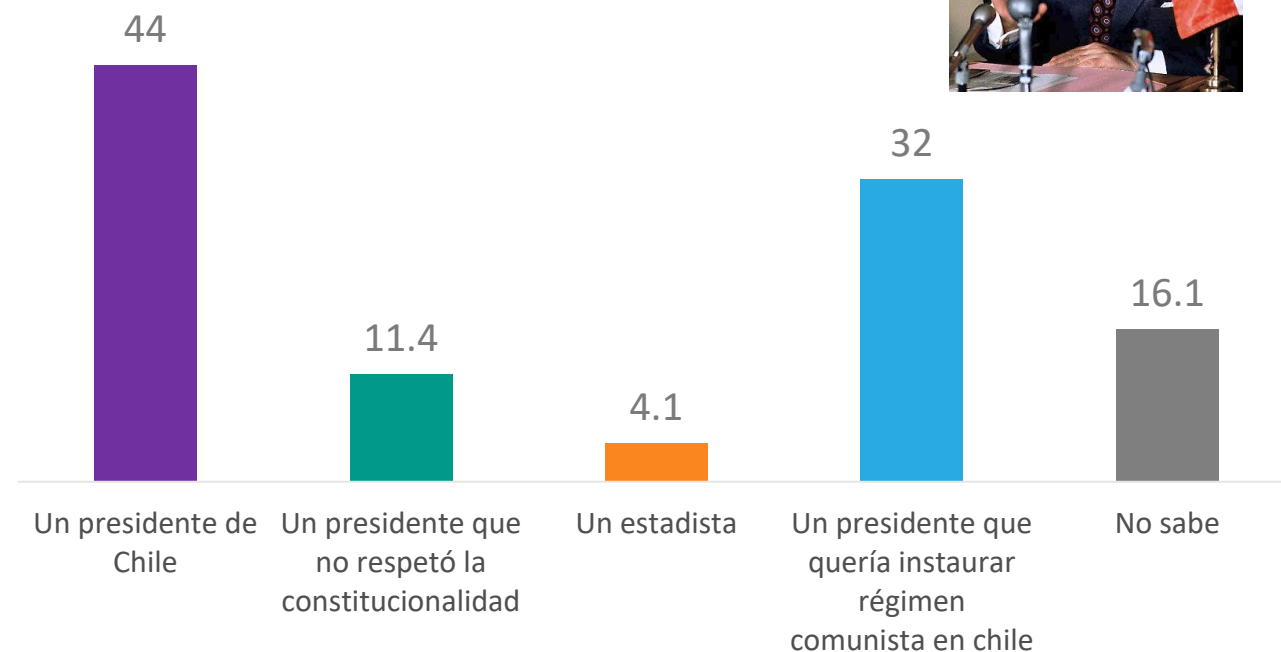

APERTURA POR SEGMENTOS

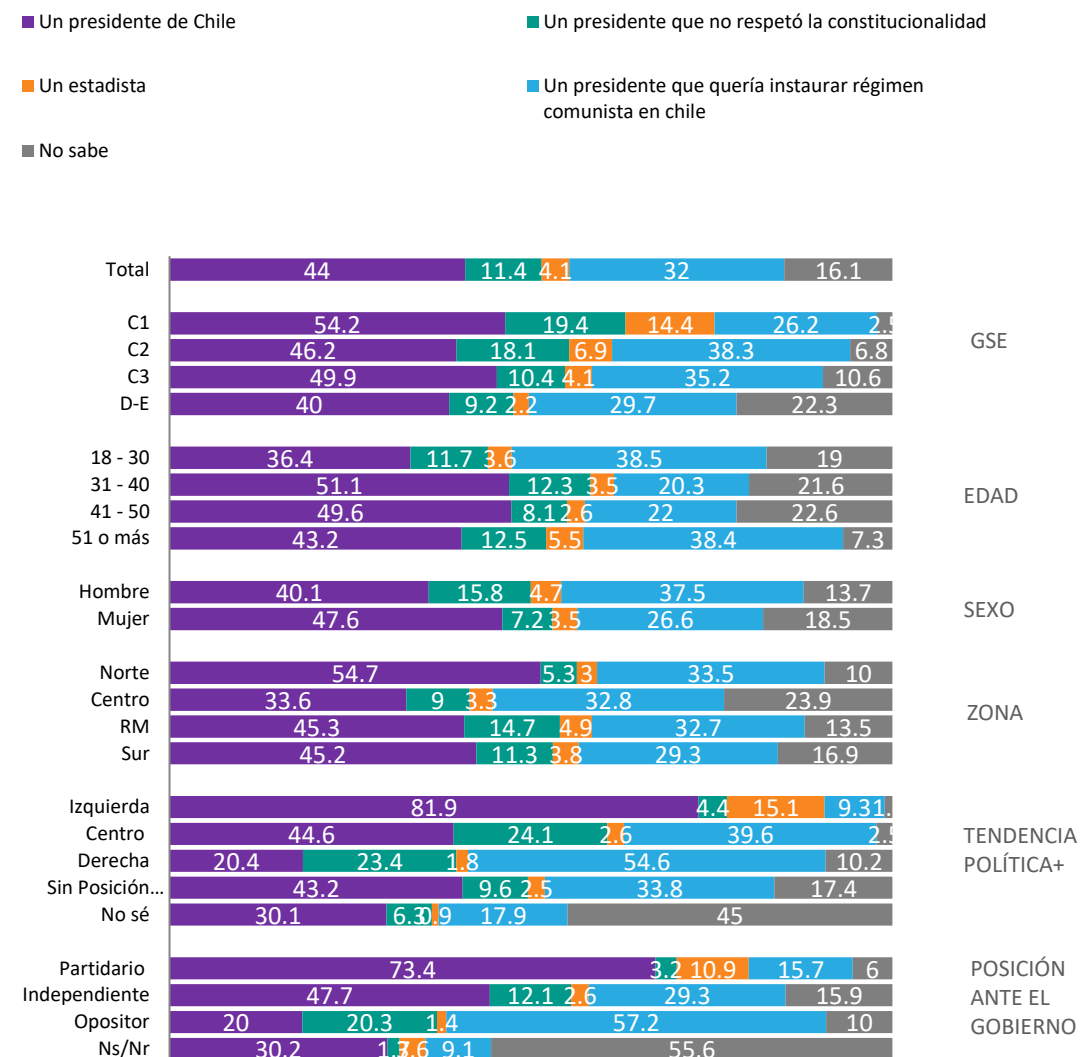



ACTIVA

Preocupación e información frente al Covid-19



PULSO
CIUDADANO

Preocupación que el Coronavirus esté en Chile

¿Qué tan preocupado estás con que el coronavirus ya esté en Chile?

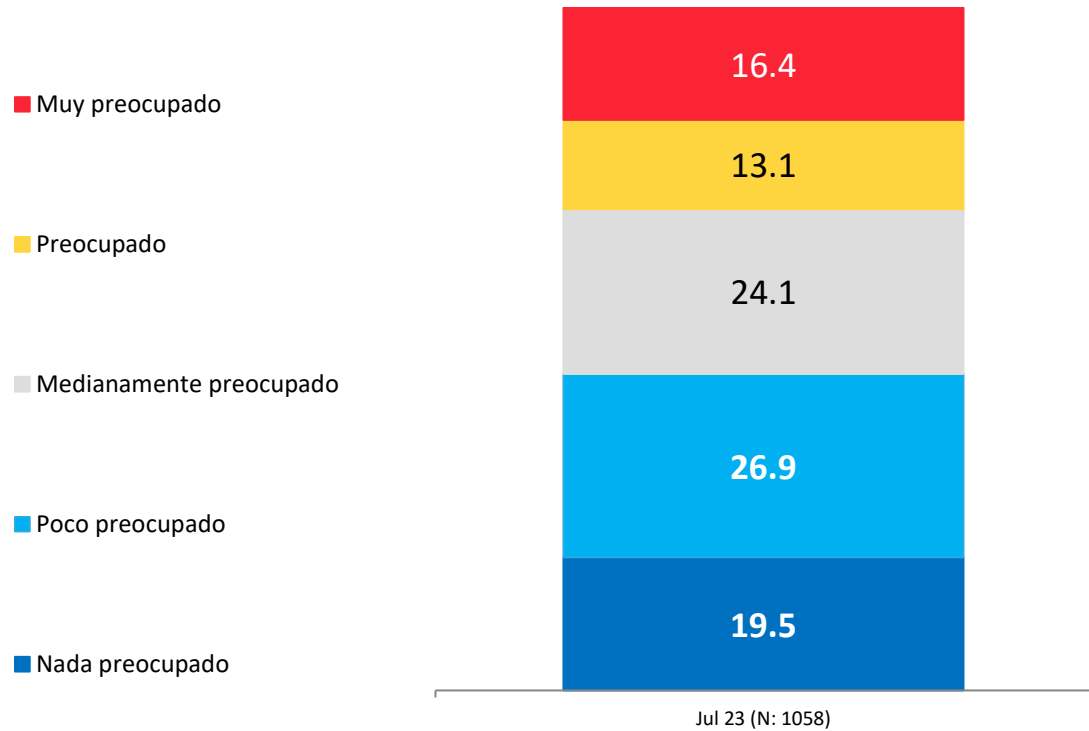

APERTURA POR SEGMENTOS

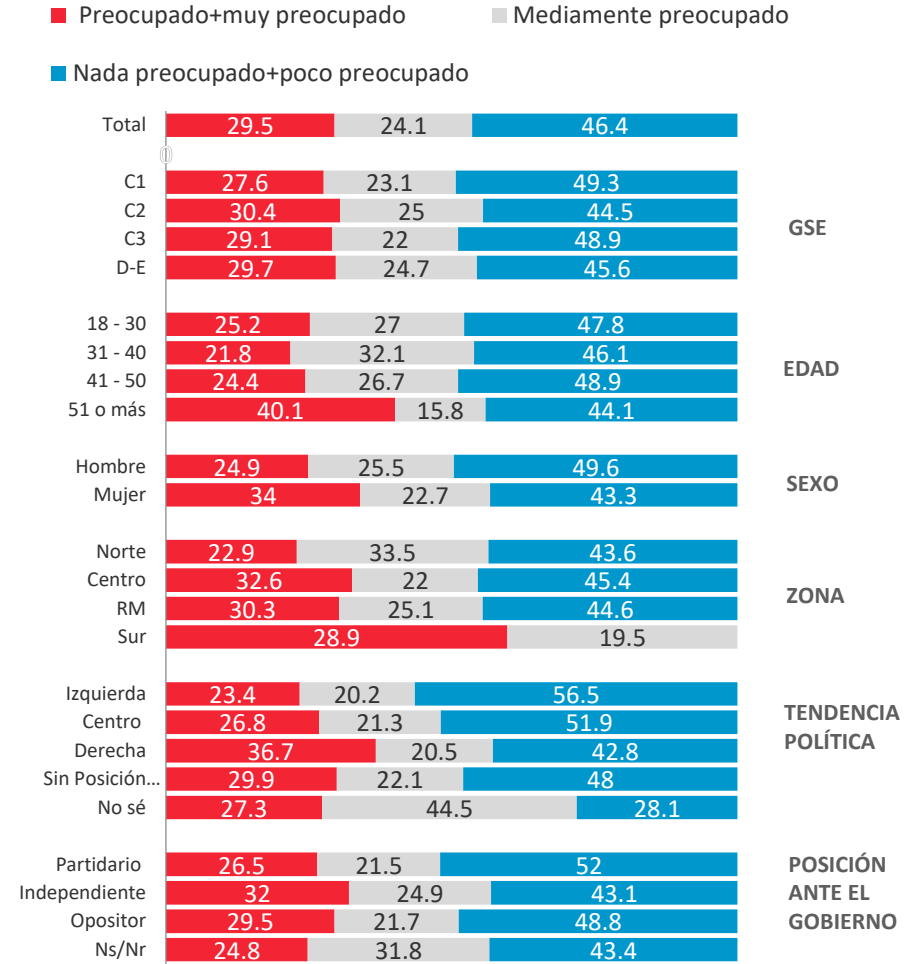

Diferencias significativas a 95% de confianza

Preocupación que el Coronavirus esté en Chile

¿Qué tan preocupado estás con que el coronavirus ya esté en Chile?

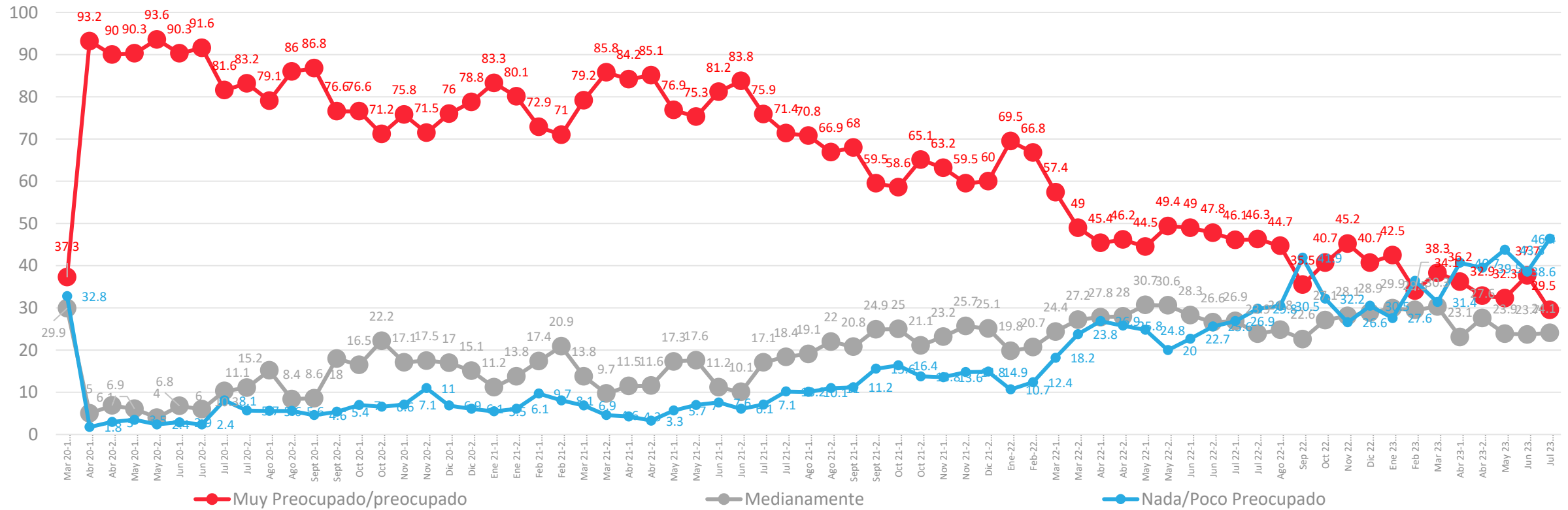

↑ ↓ Diferencias significativas al 5% de significancia estadística

Para mayor información y requerimientos:

Loreto Rivera
Directora de Comunicaciones

loreto.rivera@activasite.com

+ 56 9 77674098

www.activasite.com